

Seguimiento 31 de Agosto  
**Plan de Acción**  
**2016**

**Medellín**  
**cuenta con vos**



Alcaldía de Medellín  
**Cuenta con vos**





## Presentación

El Plan de Acción es un instrumento gerencial cuyo propósito es proyectar anualmente las metas de producto y el detalle de actividades que se espera obtener por cada uno de los proyectos de inversión, acorde con la misión de las áreas funcionales y de éstas con las políticas, programas y proyectos previstos en cada vigencia, para el cumplimiento del Plan de Desarrollo. Un plan de acción es una presentación resumida de las tareas que deben realizar las dependencias y entes descentralizados que hacen parte del presupuesto general del Municipio, en el plazo específico de un año, utilizando un monto de recursos asignados con el fin de lograr sus objetivos.

El informe periódico de seguimiento al Plan de Acción sirve al monitoreo de las acciones de cada despacho y es una guía para la toma oportuna de decisiones.

El presente informe comprende el seguimiento al Plan de Acción con corte a 31 de agosto de 2016 para la Administración Central, el Fondo de Valorización de Medellín – FONVALMED, la Agencia para la Educación Superior – SAPIENCIA, la Biblioteca Pública Piloto, el Colegio Mayor de Antioquia, el Instituto del Deporte y la Recreación – INDER, el Instituto Tecnológico Metropolitano – ITM, el Tecnológico Pascual Bravo, el Instituto Social de Vivienda y Hábitat de Medellín – ISVIMED, Telemedellín, el Museo Casa de la Memoria y la Agencia para la gestión del paisaje, el patrimonio y APP.

La información que se presenta fue procesada en el módulo de Formulación y Seguimiento de Proyectos – Project System en la plataforma corporativa SAP, con los productos bienes o servicios, (parciales o definitivos) que cada despacho espera obtener mediante la ejecución del proyecto durante la vigencia, así como la información financiera del mismo que incluye el presupuesto inicial, el presupuesto ajustado y la ejecución presupuestal.

El seguimiento al Plan de Acción, se elabora con base en los siguientes datos:

a. La información contenida en la formulación del Plan de Acción para el año 2016 suministrada por cada Dependencia al inicio de la vigencia, actualizada y ajustada en el mes de julio, en cumplimiento de las disposiciones orgánicas vigentes, con base en el Plan de Desarrollo 2016-2019 “Medellín cuenta con Vos”.

b. La Ejecución Financiera de los proyectos de la administración central, la cual se captura directamente de las bases de datos con las cuales se procesa la información oficial del presupuesto del Municipio; la ejecución financiera comprende pagos, facturas y los compromisos a la fecha de corte. Para el caso de los establecimientos públicos, la Ejecución Financiera se compone de dos cifras: una información obtenida del sistema, que corresponde únicamente a la cifra del presupuesto transferido desde el Municipio al estapúblico, y otra información suministrada por cada entidad que corresponde a los recursos propios





invertidos por proyecto. En el informe se muestran ambos niveles con el presupuesto inicial, el presupuesto ajustado, la ejecución financiera y adicionalmente un tercer nivel con el total que suman los dos tipos de recursos.

c. La Cantidad Ejecutada: Esta información, es suministrada por cada Dependencia de acuerdo con el avance del proyecto durante el año.

d. Observaciones: Son notas que cada Dependencia hace en la medida en que considera debe hacer claridad sobre los valores reportados o los proyectos en general.

A partir de los datos anteriores, la Subdirección de Información y Evaluación Estratégica calcula la Eficacia de los Productos y la Síntesis de los Proyectos, la cual incluye Eficacia, Ejecución Financiera e Índice de gestión del proyecto.

Los datos que se presentan en el reporte son:

Nombre de la Dependencia	Nombre de la Secretaria o Ente Descentralizado
Proyectos de Iniciativas Institucionales	Proyectos de Inversión que se formulan para el cumplimiento de las metas establecidas.
Dimensión	Código y nombre de la Dimensión del Plan de Desarrollo al cual pertenece el proyecto de inversión

Reto	Código y nombre del Reto del Plan de Desarrollo al cual pertenece el Proyecto de Inversión
Programa	Código y nombre del programa del Plan de Desarrollo al cual pertenece el Proyecto de Inversión
Proyecto PD	Código y nombre del Proyecto del Plan de Desarrollo al cual pertenece el Proyecto de Inversión
Código del Proyecto	Código del Proyecto según su registro en el banco de programas y proyectos (Bpin)
Nombre del Proyecto	Nombre del Proyecto (Abreviado a 40 caracteres, por requerimiento del sistema SAP)
Información Financiera	Corresponde con información a la fecha de corte, expresada en millones de pesos
Presupuesto Inicial	Corresponde al presupuesto inicial de la vigencia, aprobado por el Concejo, expresado en millones de Pesos (POAI 2016)
Presupuesto Ajustado	Corresponde al presupuesto del Proyecto.
Ejec. Financiera	Presupuesto Ejecutado del Proyecto (Pagos, Facturas y compromisos).
Nombre y Código de los	Código asignado a cada uno de los bienes o servicios del proyecto (Se utilizan dos letras iniciales que hace referencia a la



bienes/servicios/ actividades	dependencia, los dos últimos números consecutivos del proyecto más dos letras aleatorias.
Unidad de Medida	Unidad utilizada para cuantificar el bien o servicio
Cantidad Planeada	Cantidad programada para ser ejecutada durante el año, para el bien o servicio
Cantidad Ejecutada	Avance reportado por la dependencia responsable, para el bien, servicio o actividad.
Eficacia Producto	Relación, expresada en porcentaje, entre la cantidad ejecutada y la cantidad planeada
Observación B/S/A	Información del bien o servicio que complementa las cifras programadas (opcional)
Observación Proyecto	Información que complementa las cifras presentadas de cada proyecto (opcional)
Síntesis Proyecto	
Eficacia	Valor promedio de las eficacias de los productos del proyecto, expresado en porcentaje. Para su cálculo, las eficacias de productos mayores al 100% se toman como 100%, con el fin de no generar distorsiones en los resultados

Ejec. Financiera	Relación expresada en porcentaje, entre la ejecución financiera y el presupuesto ajustado del proyecto.
Índice de gestión del Proyecto (Eficacia * Ejec Financiera)	Corresponde al producto de la eficacia (%) por la ejecución financiera (%)
Proyectos de Presupuesto Participativo	Son aquellos proyectos de iniciativa de las comunidades, priorizados en el proceso de planeación local y presupuesto participativo.
Proyectos con saldos no ejecutables	Corresponde a los saldos de los proyectos de destinación específica no ejecutables, pero que deben aparecer en el presupuesto hasta tanto los contratos o convenios se liquiden y los saldos sean reintegrados.
Proyectos con ejecución de saldos (vigencia anterior)	Son aquellos proyectos cuyo presupuesto corresponde a ajustes o reservas con productos reportados en la vigencia anterior.



**Alcaldía de Medellín**  
**Cuenta con vos**

Para la Secretaria de Suministros y Servicios, este reporte presenta 2 páginas con gráficos resumen: en la primera se muestra el resumen del avance incluyendo el proyecto “Inversión de obligaciones urbanísticas” y en la segunda se presenta el avance sin éste proyecto. Ello debido a que la dinámica propia de dicho proyecto, afecta la visualización del reporte de gestión de la dependencia sobre sus proyectos misionales.

El presente informe de seguimiento será Publicado en la página web del Municipio de Medellín y entregado a las entidades de control político y social.



Centro Administrativo Municipal (CAM)

Calle 44 No. 52 - 165. Código Postal 50015

Línea Única de Atención Ciudadanía 44 44 144



[www.medellin.gov.co](http://www.medellin.gov.co)

# Avance Físico y Financiero del Plan de Acción Consolidado de la Administración Central y los Establecimientos Públicos

**Gráfico No. 1 - Ejecución Financiera (mill de \$)**

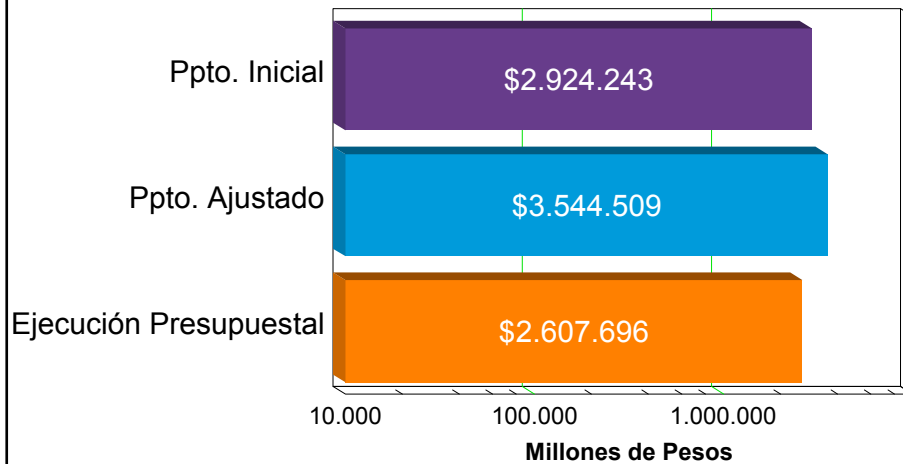

**Gráfico No. 2 - Detalle Presupuesto**

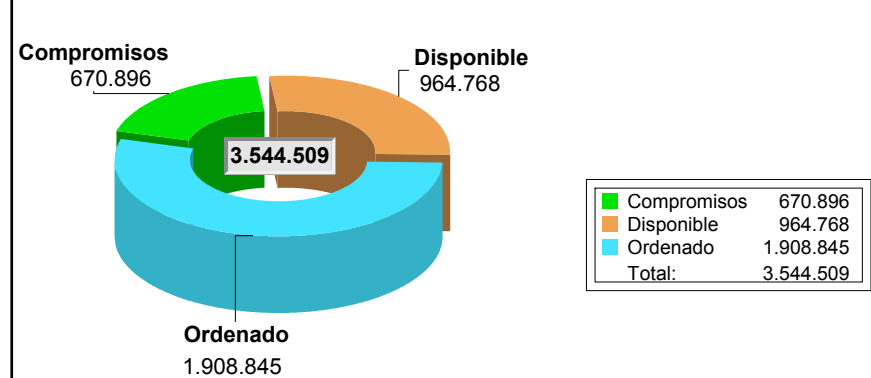

Ejecución presupuestal al mes de Agosto comprende pagos, compromisos y facturas

**Gráfico No. 3 - Ejecución Física (%)**

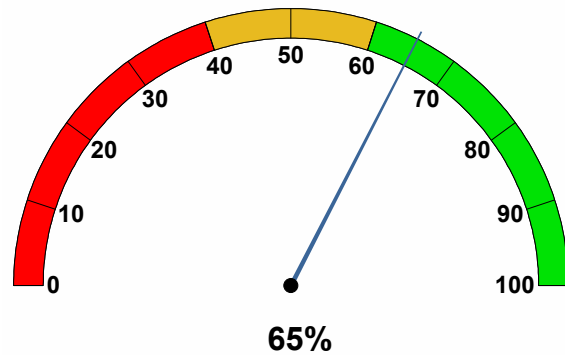

**Gráfico No. 4 - Ejecución Financiera (%)**

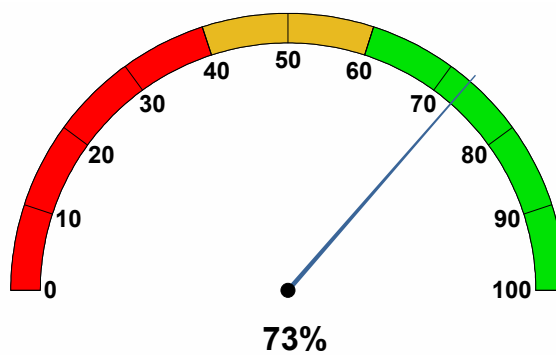

**Gráfico No. 5 - Índice de Gestion de Proyectos (%)**

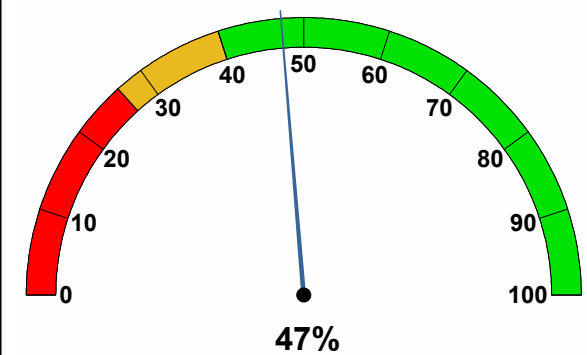





### Gráfico No. 1 - Ejecución Financiera (mill de \$)

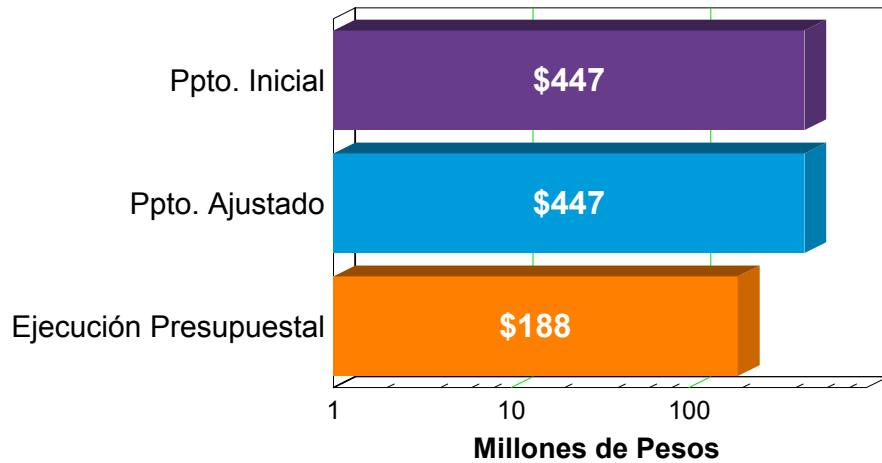

### Gráfico No. 2 - Detalle Presupuesto

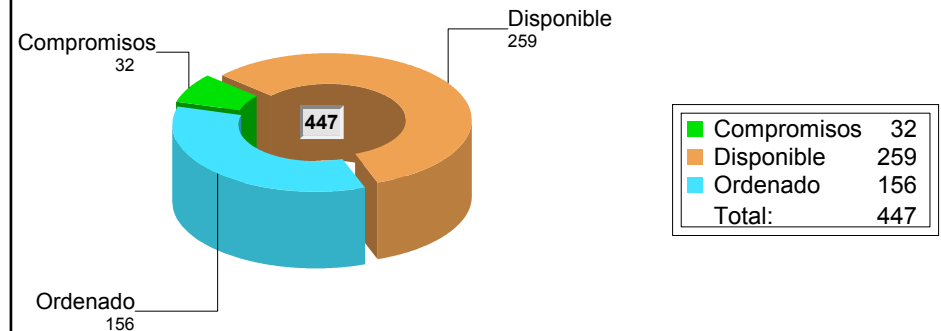

La Ejecución presupuestal al mes de Agosto comprende pagos, compromisos y facturas

### Gráfico No. 3 - Ejecución Física (%)

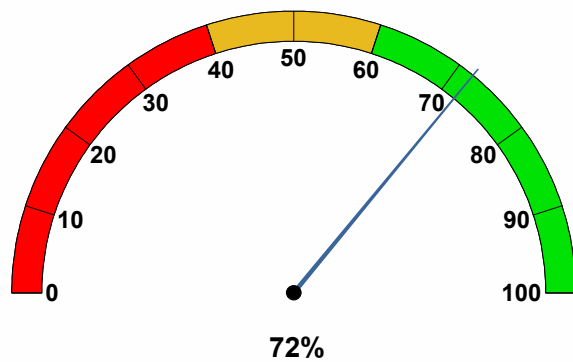

### Gráfico No. 4 - Ejecución Financiera (%)

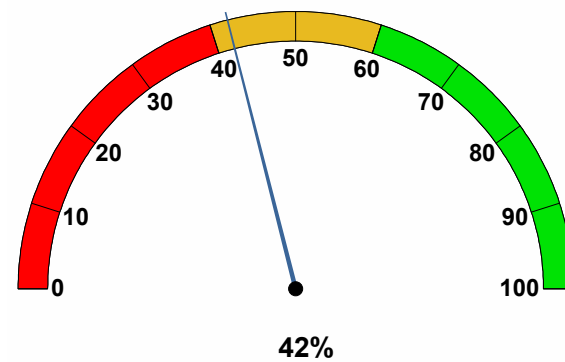

### Gráfico No. 5 - Indice de Gestion de Proyectos (%)

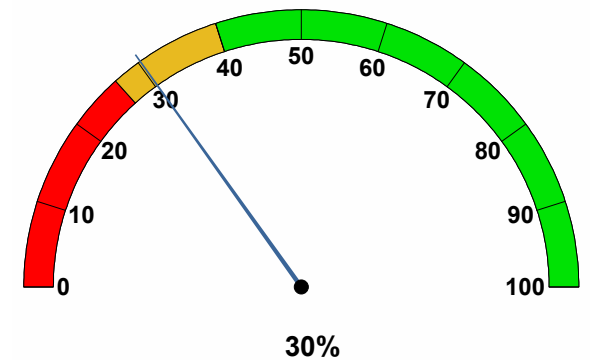



## 1. Proyectos de Iniciativa Institucional

**Dimensión:** 1 - Creemos en la confianza ciudadana

**Reto:** 1.3 - Medellín bien administrado

**Programa:** 1.3.1 - Gobierno visible

**Proyecto PD:** 1.3.1.1 Alcaldía en el territorio

**Proyecto:** 140183 - Fortalecimiento institucional de la secretaría privada y despacho alcalde

**Síntesis Proyecto:** Eficacia : 100% Ejec. Financiera : 85% Índice de gestión del Proyecto (Eficacia \* Ejec Fra): 85%

**Información Financiera:** Ppto Inicial (mill de \$): \$ 107 Ppto Ajustado (mill de \$): \$ 219 Ejec. Financiera (mill de \$): \$ 186

### Descripción del Avance:

Bien/ Servicio/ actividad entregado	Unidad	Cantidad Planeada	Cantidad Ejecutada	Eficacia Producto
PV83AA Fortalecimiento sec privada y desp. alc.	Porcentaje	100	100	100%
<b>Observación B / S:</b> se continúa con los contratos de prestación de Servicios profesionales haciendo posible el apoyo a actividades estrategicas para la Secretar ía Privada y el Despacho del Sr. Alcalde.				

**Proyecto PD:** 1.3.1.4 Gobernabilidad del conglomerado público

**Proyecto:** 120360 - Administración de información corporativa de entes descentralizados

**Síntesis Proyecto:** Eficacia : 45% Ejec. Financiera : 1% Índice de gestión del Proyecto (Eficacia \* Ejec Fra): 0%

**Información Financiera:** Ppto Inicial (mill de \$): \$ 340 Ppto Ajustado (mill de \$): \$ 228 Ejec. Financiera (mill de \$): \$ 2

### Descripción del Avance:

Bien/ Servicio/ actividad entregado	Unidad	Cantidad Planeada	Cantidad Ejecutada	Eficacia Producto
PV60BA Formación - cambio y cultura	Número	2	0	0%
<b>Observación B / S:</b> los eventos de Sensibilización, formación y capacitación se encuentran en etapa de planificación.				
PV60BE Políticas de buen gobierno corporativo	Porcentaje	100	50	50%
<b>Observación B / S:</b> Se adelanta la etapa de planificación de las acciones encaminadas a la consolidación de las políticas del pilar de Gobierno Corporativo				
PV60BF Viabilidad plataforma tecnológica	Número	1	1	100%
<b>Observación B / S:</b> Se adelanta la gestión con la Subsecretaría de Tecnología y gestión de la información para levantar las especificaciones técnicas y las necesidades a solucionar a través de una herramienta tecnológica como producto de trabajo de la planeación estratégica del proyecto.				
PV60BH Revisión ajuste modelo conglomerado púb.	Porcentaje	100	30	30%
<b>Observación B / S:</b> se plantea realizar el ajuste de la Normatividad que comprete los decretos reglamentarios del conglomerado Público, el decreto 883 de 2015 y el acuerdo 001 de 2016				



### Gráfico No. 1 - Ejecución Financiera (mill de \$)

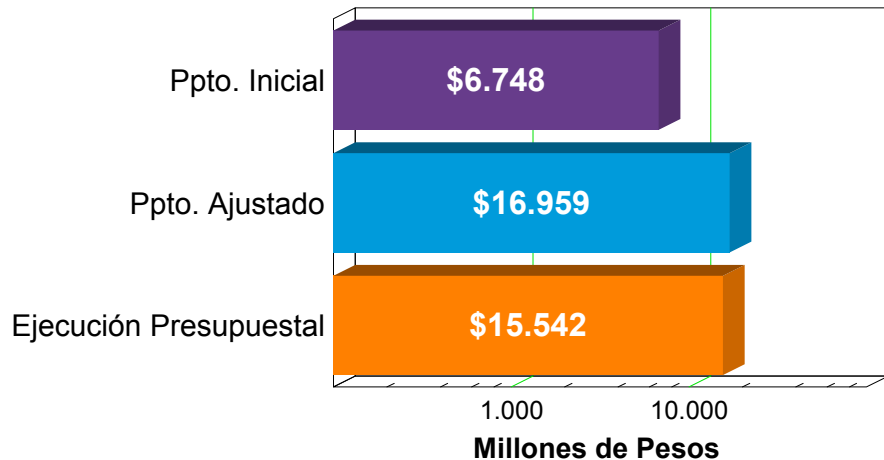

### Gráfico No. 2 - Detalle Presupuesto

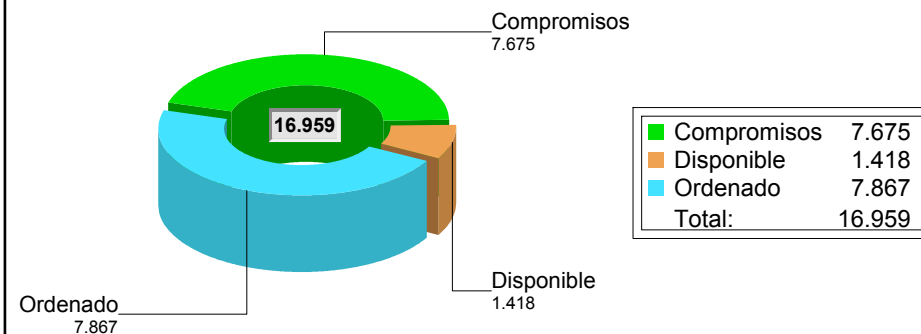

La Ejecución presupuestal al mes de Agosto comprende pagos, compromisos y facturas

### Gráfico No. 3 - Ejecución Física (%)

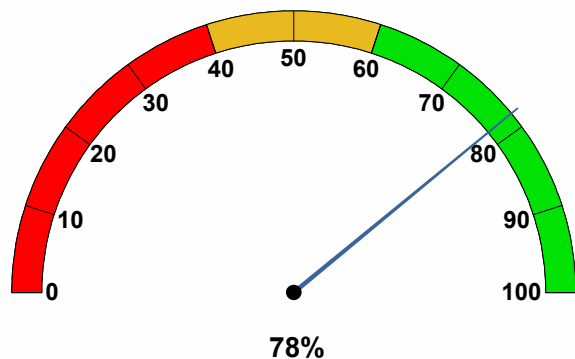

### Gráfico No. 4 - Ejecución Financiera (%)

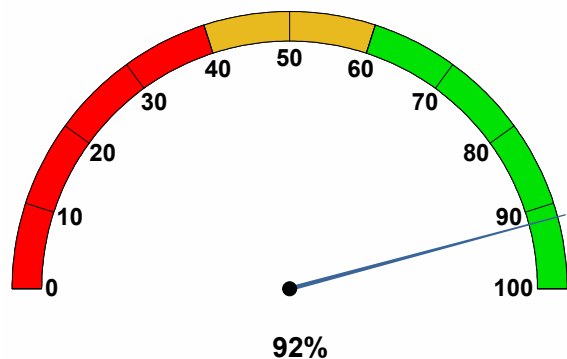

### Gráfico No. 5 - Índice de Gestion de Proyectos (%)

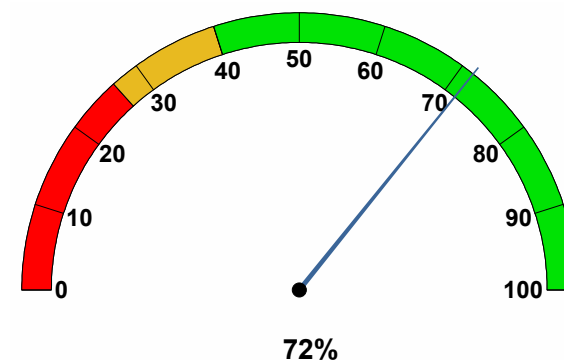



## 1. Proyectos de Iniciativa Institucional

<b>Dimensión:</b>	1	- Creemos en la confianza ciudadana
<b>Reto:</b>	1.3	- Medellín bien administrado
<b>Programa:</b>	1.3.1	- Gobierno visible
<b>Proyecto PD:</b>	1.3.1.5	Comunicación informativa, corporativa e institucional dirigida a la ciudadanía y en articulación con el Conglomerado Público Municipio
<b>Proyecto:</b>	120361	- Comunicación organizacional para la gestión de lo público

**Síntesis Proyecto:** Eficacia : 50% Ejec. Financiera : 92% Índice de gestión del Proyecto (Eficacia \* Ejec Fra): 46%

**Información Financiera:** Ppto Inicial (mill de \$): \$ 253 Ppto Ajustado (mill de \$): \$ 253 Ejec. Financiera (mill de \$): \$ 232

### Descripción del Avance:

Bien/ Servicio/ actividad entregado	Unidad	Cantidad Planeada	Cantidad Ejecutada	Eficacia Producto
CO61FD Serv de transp publico para sec de com	Porcentaje	1	1	100%
<b>Observación B / S:</b> Contrato 4600060761 con Unión Temporal G3				
CO61FE Chalecos y gorras institucionales	Número	40	0	0%
<b>Observación B / S:</b> Estado: Etapa precontractual Secretaría de Suministros y Servicios				

**Proyecto:** 120362 - Estrategias de comunicación política para la democracia participativa

**Síntesis Proyecto:** Eficacia : 93% Ejec. Financiera : 93% Índice de gestión del Proyecto (Eficacia \* Ejec Fra): 87%

**Información Financiera:** Ppto Inicial (mill de \$): \$ 3.853 Ppto Ajustado (mill de \$): \$ 14.050 Ejec. Financiera (mill de \$): \$ 13.043

### Descripción del Avance:

Bien/ Servicio/ actividad entregado	Unidad	Cantidad Planeada	Cantidad Ejecutada	Eficacia Producto
CO62BC Programas institucionales	Número	5	6	120%
<b>Observación B / S:</b> Programas: Punto de Giro, Con vos Medellín, Federico cuenta con vos, Parihueliando con vos, Paso a paso, Notas turísticas				
CO62BD Equipo de apoyo para gob de la ccion pub	Número	2	2	100%
<b>Observación B / S:</b> Contrato 4600064073 con Pascual Bravo y contrato 4600063938 con Telemedellin				
CO62BE Conceptualización campañas publicitarias	Número	5	3	60%
<b>Observación B / S:</b> Campañas: Ahorra o nunca, Contaminación, Portate bien				
CO62BF Estrategia de posi de marca y eventos	Porcentaje	1	1	100%
<b>Observación B / S:</b> Contrato 4600063930 con Plaza Mayor				
CO62BG Estrategia de comunicación pública	Porcentaje	1	1	100%
<b>Observación B / S:</b> Contrato 4600063937 con Telemedellin				
CO62BH Estrategia de comunicación digital	Porcentaje	1	1	100%
<b>Observación B / S:</b> Contrato 4600064473 con Telemedellin				

## 3. Proyectos de Presupuesto Participativo (Iniciativas Comunitarias)

<b>Dimensión:</b>	1	- Creemos en la confianza ciudadana
<b>Reto:</b>	1.2	- Medellín participativa
<b>Programa:</b>	1.2.1	- Promoción de la organización, la movilización y la formación para la participación

Proyecto PD: 1.2.1.6 Medios ciudadanos para la interacción y movilización social

Proyecto: 150104 - 16pp1-fortalecimiento y apoyo al proceso de comunicaciones en popular

Síntesis Proyecto: Eficacia : 0% Ejec. Financiera : 92% Índice de gestión del Proyecto (Eficacia \* Ejec Fra): 0%

Información Financiera: Ppto Inicial (mill de \$): \$ 210 Ppto Ajustado (mill de \$): \$ 210 Ejec. Financiera (mill de \$): \$ 193

Descripción del Avance:

Bien/ Servicio/ actividad entregado	Unidad	Cantidad Planeada	Cantidad Ejecutada	Eficacia Producto
CO04AA Produccion y ediciones del periodico	Número	5	0	0%
Observación B / S: Estado: Etapa precontractual Secretaría de Suministros y Servicios				
CO04AB Actualizacion permanente pagima web	Número	1	0	0%
Observación B / S: Estado: Etapa precontractual Secretaría de Suministros y Servicios				
CO04AC Cineforors tematicos	Número	21	0	0%
Observación B / S: Estado: Etapa precontractual Secretaría de Suministros y Servicios				
CO04AD Diseño y produccion imagen corporativa	Diseños	32	0	0%
Observación B / S: Estado: Etapa precontractual Secretaría de Suministros y Servicios				

Proyecto: 150105 - 16pp1-fortalecimiento y apoyo al proceso de cultura en popular

Síntesis Proyecto: Eficacia : 0% Ejec. Financiera : 100% Índice de gestión del Proyecto (Eficacia \* Ejec Fra): 0%

Información Financiera: Ppto Inicial (mill de \$): \$ 250 Ppto Ajustado (mill de \$): \$ 250 Ejec. Financiera (mill de \$): \$ 250

Descripción del Avance:

Bien/ Servicio/ actividad entregado	Unidad	Cantidad Planeada	Cantidad Ejecutada	Eficacia Producto
CO05AA Produccion audiovisual	Minuto	30	0	0%
Observación B / S: Estado: Etapa precontractual Secretaría de Suministros y Servicios				
CO05AB Transmisiones en directo via streaming	Número	10	0	0%
Observación B / S: Estado: Etapa precontractual Secretaría de Suministros y Servicios				
CO05AC Diplomado en produccion audiovisual	Horas	120	0	0%
Observación B / S: Estado: Etapa precontractual Secretaría de Suministros y Servicios				
CO05AD Programacion programa radial	Horas	1.600	0	0%
Observación B / S: Estado: Etapa precontractual Secretaría de Suministros y Servicios				
CO05AE Produccion programacion	Horas	140	0	0%
Observación B / S: Estado: Etapa precontractual Secretaría de Suministros y Servicios				
CO05AF Capacitacion en radio	Horas	30	0	0%
Observación B / S: Estado: Etapa precontractual Secretaría de Suministros y Servicios				

Proyecto: 150106 - 16pp2-fortalecimiento y apoyo al proceso de comunicaciones en santa cruz

Síntesis Proyecto: Eficacia : 0% Ejec. Financiera : 76% Índice de gestión del Proyecto (Eficacia \* Ejec Fra): 0%

Información Financiera: Ppto Inicial (mill de \$): \$ 135 Ppto Ajustado (mill de \$): \$ 135 Ejec. Financiera (mill de \$): \$ 103

Descripción del Avance:

Bien/ Servicio/ actividad entregado	Unidad	Cantidad Planeada	Cantidad Ejecutada	Eficacia Producto
CO06AA Produccion periodico comunitario	Número	8	0	0%



<b>Observación B / S:</b>	Estado: Etapa precontractual Secretaría de Suministros y Servicios			
CO06AB	Semillero periodismo y producc audiovis	Horas	40	0 0%
<b>Observación B / S:</b>	Estado: Etapa precontractual Secretaría de Suministros y Servicios			
CO06AC	Produccion de filminutos	Número	8	0 0%
<b>Observación B / S:</b>	Estado: Etapa precontractual Secretaría de Suministros y Servicios			
CO06AD	Produccion radial	Horas	20	0 0%
<b>Observación B / S:</b>	Estado: Etapa precontractual Secretaría de Suministros y Servicios			

**Proyecto: 150107 - 16pp3-fortalecimiento y apoyo al proceso de comunicaciones en manrique**

**Síntesis Proyecto:** Eficacia : 0% Ejec. Financiera : 100% Índice de gestión del Proyecto (Eficacia \* Ejec Fra): 0%

**Información Financiera:** Ppto Inicial (mill de \$): \$ 100 Ppto Ajustado (mill de \$): \$ 100 Ejec. Financiera (mill de \$): \$ 100

**Descripción del Avance:**

Bien/ Servicio/ actividad entregado	Unidad	Cantidad Planeada	Cantidad Ejecutada	Eficacia Producto
CO07AA Estrategia de divulgacion	Número	1	0	0%
<b>Observación B / S:</b>	Estado: Etapa precontractual Secretaría de Suministros y Servicios			

**Proyecto: 150108 - 16pp4-fortalecimiento y apoyo al proceso de comunicaciones**

**Síntesis Proyecto:** Eficacia : 0% Ejec. Financiera : 87% Índice de gestión del Proyecto (Eficacia \* Ejec Fra): 0%

**Información Financiera:** Ppto Inicial (mill de \$): \$ 180 Ppto Ajustado (mill de \$): \$ 180 Ejec. Financiera (mill de \$): \$ 156

**Descripción del Avance:**

Bien/ Servicio/ actividad entregado	Unidad	Cantidad Planeada	Cantidad Ejecutada	Eficacia Producto
CO08AA Produccion ediciones periodico comunitar	Número	7	0	0%
<b>Observación B / S:</b>	Estado: Etapa precontractual Secretaría de Suministros y Servicios			
CO08AB Taller de periodismo y audiovisual	Horas	100	0	0%
<b>Observación B / S:</b>	Estado: Etapa precontractual Secretaría de Suministros y Servicios			
CO08AC Emisora virtual	Horas	80	0	0%
<b>Observación B / S:</b>	Estado: Etapa precontractual Secretaría de Suministros y Servicios			
CO08AD Aplicativo movil para radio	Número	1	0	0%
<b>Observación B / S:</b>	Estado: Etapa precontractual Secretaría de Suministros y Servicios			

**Proyecto: 150109 - 16pp5-fortalecimiento a los procesos de comunicación en castilla**

**Síntesis Proyecto:** Eficacia : 0% Ejec. Financiera : 77% Índice de gestión del Proyecto (Eficacia \* Ejec Fra): 0%

**Información Financiera:** Ppto Inicial (mill de \$): \$ 71 Ppto Ajustado (mill de \$): \$ 71 Ejec. Financiera (mill de \$): \$ 55

**Descripción del Avance:**

Bien/ Servicio/ actividad entregado	Unidad	Cantidad Planeada	Cantidad Ejecutada	Eficacia Producto
CO09AA Produ e impresión periodico com castilla	Número	3	0	0%
<b>Observación B / S:</b>	Estado: Etapa precontractual Secretaría de Suministros y Servicios			
CO09AB Reestructuracion del periodico	Número	1	0	0%
<b>Observación B / S:</b>	Estado: Etapa precontractual Secretaría de Suministros y Servicios			
CO09AC Proceso formacion fotografia y redaccio	Número	1	0	0%

**Proyecto: 150110 - 16pp6-fortalecimiento al sistema de comunicación en doce de octubre**

**Síntesis Proyecto:** Eficacia : 0% Ejec. Financiera : 86% Índice de gestión del Proyecto (Eficacia \* Ejec Fra): 0%

**Información Financiera:** Ppto Inicial (mill de \$): \$ 190 Ppto Ajustado (mill de \$): \$ 190 Ejec. Financiera (mill de \$): \$ 163

**Descripción del Avance:**

Bien/ Servicio/ actividad entregado	Unidad	Cantidad Planeada	Cantidad Ejecutada	Eficacia Producto
CO10AA Edición periodico sexto sentido	Número	4	0	0%
<b>Observación B / S:</b> Estado: Etapa precontractual Secretaría de Suministros y Servicios				
CO10AB Programas radiales	Número	15	0	0%
<b>Observación B / S:</b> Estado: Etapa precontractual Secretaría de Suministros y Servicios				
CO10AC Producciones audiovisuales	Número	20	0	0%
<b>Observación B / S:</b> Estado: Etapa precontractual Secretaría de Suministros y Servicios				
CO10AD Plan de trabajo	Número	1	0	0%
<b>Observación B / S:</b> Estado: Etapa precontractual Secretaría de Suministros y Servicios				
CO10AE Proceso de formacion en comunicaciones	Número	1	0	0%
<b>Observación B / S:</b> Estado: Etapa precontractual Secretaría de Suministros y Servicios				

**Proyecto: 150111 - 16pp7-articulación de procesos de comunicación en robleado**

**Síntesis Proyecto:** Eficacia : 0% Ejec. Financiera : 85% Índice de gestión del Proyecto (Eficacia \* Ejec Fra): 0%

**Información Financiera:** Ppto Inicial (mill de \$): \$ 110 Ppto Ajustado (mill de \$): \$ 110 Ejec. Financiera (mill de \$): \$ 94

**Descripción del Avance:**

Bien/ Servicio/ actividad entregado	Unidad	Cantidad Planeada	Cantidad Ejecutada	Eficacia Producto
CO11AA Proceso de formación en comunicaciones	Número	1	0	0%
<b>Observación B / S:</b> Estado: Etapa precontractual Secretaría de Suministros y Servicios				
CO11AB Ediciones periodico comunitario	Número	4	0	0%
<b>Observación B / S:</b> Estado: Etapa precontractual Secretaría de Suministros y Servicios				
CO11AC Boletin junta civica	Número	4	0	0%
<b>Observación B / S:</b> Estado: Etapa precontractual Secretaría de Suministros y Servicios				
CO11AD Fortalecimiento red de comunicaciones	Número	1	0	0%
<b>Observación B / S:</b> Estado: Etapa precontractual Secretaría de Suministros y Servicios				

**Proyecto: 150112 - 16pp8-comunicación para la integración en villa hermosa**

**Síntesis Proyecto:** Eficacia : 0% Ejec. Financiera : 100% Índice de gestión del Proyecto (Eficacia \* Ejec Fra): 0%

**Información Financiera:** Ppto Inicial (mill de \$): \$ 24 Ppto Ajustado (mill de \$): \$ 24 Ejec. Financiera (mill de \$): \$ 24

**Descripción del Avance:**

Bien/ Servicio/ actividad entregado	Unidad	Cantidad Planeada	Cantidad Ejecutada	Eficacia Producto
CO12AA Concurso de graffitis	Número	1	0	0%
<b>Observación B / S:</b> Estado: Etapa precontractual Secretaría de Suministros y Servicios				
CO12AB Tomas barriales	Número	2	0	0%

**Proyecto: 150113 - 16pp9-fortalecimiento a medios y procesos de comunicación en buenos aires**

**Síntesis Proyecto:** Eficacia : 0% Ejec. Financiera : 76% Índice de gestión del Proyecto (Eficacia \* Ejec Fra): 0%

**Información Financiera:** Ppto Inicial (mill de \$): \$ 175 Ppto Ajustado (mill de \$): \$ 175 Ejec. Financiera (mill de \$): \$ 133

**Descripción del Avance:**

Bien/ Servicio/ actividad entregado	Unidad	Cantidad Planeada	Cantidad Ejecutada	Eficacia Producto
CO13AA Ediciones del periodico el comunitario	Número	4	0	0%
<b>Observación B / S:</b> Estado: Etapa precontractual Secretaría de Suministros y Servicios				
CO13AB Ediciones del periodico el salvadoreño	Número	4	0	0%
<b>Observación B / S:</b> Estado: Etapa precontractual Secretaría de Suministros y Servicios				
CO13AC Ediciones revista interactuando con la 9	Número	4	0	0%
<b>Observación B / S:</b> Estado: Etapa precontractual Secretaría de Suministros y Servicios				
CO13AD Produccion video documental	Número	1	0	0%
<b>Observación B / S:</b> Estado: Etapa precontractual Secretaría de Suministros y Servicios				
CO13AE Semillero produccion audiovisual	Horas	40	0	0%
<b>Observación B / S:</b> Estado: Etapa precontractual Secretaría de Suministros y Servicios				
CO13AF Capacitacion programa comuna digital	Horas	210	0	0%
<b>Observación B / S:</b> Estado: Etapa precontractual Secretaría de Suministros y Servicios				

**Proyecto: 150114 - 16pp10-fortalecimiento a medios y procesos de comunicación en la candelaria**

**Síntesis Proyecto:** Eficacia : 0% Ejec. Financiera : 84% Índice de gestión del Proyecto (Eficacia \* Ejec Fra): 0%

**Información Financiera:** Ppto Inicial (mill de \$): \$ 150 Ppto Ajustado (mill de \$): \$ 150 Ejec. Financiera (mill de \$): \$ 126

**Descripción del Avance:**

Bien/ Servicio/ actividad entregado	Unidad	Cantidad Planeada	Cantidad Ejecutada	Eficacia Producto
CO14BA Ediciones del periodico epicentro	Número	4	0	0%
<b>Observación B / S:</b> Estado: Etapa precontractual Secretaría de Suministros y Servicios				
CO14BB Ediciones periodico medellin en escena	Número	3	0	0%
<b>Observación B / S:</b> Estado: Etapa precontractual Secretaría de Suministros y Servicios				
CO14BC Edicion revista etnia	Número	1	0	0%
<b>Observación B / S:</b> Estado: Etapa precontractual Secretaría de Suministros y Servicios				
CO14BD Publicacion revista historias contadas	Número	10	0	0%
<b>Observación B / S:</b> Estado: Etapa precontractual Secretaría de Suministros y Servicios				
CO14BE Edicion de la revista afro	Número	1	0	0%
<b>Observación B / S:</b> Estado: Etapa precontractual Secretaría de Suministros y Servicios				
CO14BF Edicion de la revista diverciudad	Número	1	0	0%
<b>Observación B / S:</b> Estado: Etapa precontractual Secretaría de Suministros y Servicios				
CO14BG Edicion revista arlequin y los juglares	Número	1	0	0%
<b>Observación B / S:</b> Estado: Etapa precontractual Secretaría de Suministros y Servicios				
CO14BH Estrategia digital plataforma	Número	1	0	0%
<b>Observación B / S:</b> Estado: Etapa precontractual Secretaría de Suministros y Servicios				
CO14BI Boletines digitales asencultuta	Número	18	0	0%

<b>Observación B / S:</b>	Estado: Etapa precontractual Secretaría de Suministros y Servicios				
CO14BJ	Boletin mientras viva la memoria	Número	1	0	0%
<b>Observación B / S:</b>	Estado: Etapa precontractual Secretaría de Suministros y Servicios				
CO14BK	Brigadas movilizacion ciudadana	Número	2	0	0%
<b>Observación B / S:</b>	Estado: Etapa precontractual Secretaría de Suministros y Servicios				
CO14BL	Realizacion video documental	Número	1	0	0%
<b>Observación B / S:</b>	Estado: Etapa precontractual Secretaría de Suministros y Servicios				
CO14BM	Encuentro de medios	Número	1	0	0%
<b>Observación B / S:</b>	Estado: Etapa precontractual Secretaría de Suministros y Servicios				
CO14BN	Programas radiales	Número	8	0	0%
<b>Observación B / S:</b>	Estado: Etapa precontractual Secretaría de Suministros y Servicios				

**Proyecto: 150116 - 16pp11-fortalecimiento de los sistemas de comunicación para la convivencia , la participación y el reconocimiento de la ciudadanía en**

**Síntesis Proyecto:** Eficacia : 0% Ejec. Financiera : 73% Índice de gestión del Proyecto (Eficacia \* Ejec Fra): 0%

**Información Financiera:** Ppto Inicial (mill de \$): \$ 175 Ppto Ajustado (mill de \$): \$ 175 Ejec. Financiera (mill de \$): \$ 128

**Descripción del Avance:**

Bien/ Servicio/ actividad entregado	Unidad	Cantidad Planeada	Cantidad Ejecutada	Eficacia Producto
CO16AA Ediciones periodico la once	Número	10	0	0%
<b>Observación B / S:</b> Estado: Etapa precontractual Secretaría de Suministros y Servicios				
CO16AB Niños en semillero de reporteritos	Número	20	0	0%
<b>Observación B / S:</b> Estado: Etapa precontractual Secretaría de Suministros y Servicios				
CO16AC Jovenes formados	Número	20	0	0%
<b>Observación B / S:</b> Estado: Etapa precontractual Secretaría de Suministros y Servicios				

**Proyecto: 150117 - 16pp12-periodismo comunitario para la movilización**

**Síntesis Proyecto:** Eficacia : 0% Ejec. Financiera : 77% Índice de gestión del Proyecto (Eficacia \* Ejec Fra): 0%

**Información Financiera:** Ppto Inicial (mill de \$): \$ 40 Ppto Ajustado (mill de \$): \$ 40 Ejec. Financiera (mill de \$): \$ 31

**Descripción del Avance:**

Bien/ Servicio/ actividad entregado	Unidad	Cantidad Planeada	Cantidad Ejecutada	Eficacia Producto
CO17AA Ediciones periodico comunitario	Número	4	0	0%
<b>Observación B / S:</b> Estado: Etapa precontractual Secretaría de Suministros y Servicios				

**Proyecto: 150119 - 16pp14-periódico comunitario**

**Síntesis Proyecto:** Eficacia : 0% Ejec. Financiera : 77% Índice de gestión del Proyecto (Eficacia \* Ejec Fra): 0%

**Información Financiera:** Ppto Inicial (mill de \$): \$ 60 Ppto Ajustado (mill de \$): \$ 60 Ejec. Financiera (mill de \$): \$ 46

**Descripción del Avance:**

Bien/ Servicio/ actividad entregado	Unidad	Cantidad Planeada	Cantidad Ejecutada	Eficacia Producto
CO19AA Concurso imagen del periodico	Número	1	0	0%
<b>Observación B / S:</b> Estado: Etapa precontractual Secretaría de Suministros y Servicios				
CO19AB Ediciones del periodico comunitario	Número	4	0	0%

**Proyecto: 150122 - 16pp15-fortalecimiento de procesos de comunicación comunitaria**

**Síntesis Proyecto:** Eficacia : 0% Ejec. Financiera : 90% Índice de gestión del Proyecto (Eficacia \* Ejec Fra): 0%

**Información Financiera:** Ppto Inicial (mill de \$): \$ 225 Ppto Ajustado (mill de \$): \$ 225 Ejec. Financiera (mill de \$): \$ 203

**Descripción del Avance:**

Bien/ Servicio/ actividad entregado	Unidad	Cantidad Planeada	Cantidad Ejecutada	Eficacia Producto
CO22AA Taller para el trabajo en red	Horas	20	0	0%
<b>Observación B / S:</b> Estado: Etapa precontractual Secretaría de Suministros y Servicios				
CO22AB Taller procesos comunitarios	Horas	20	0	0%
<b>Observación B / S:</b> Estado: Etapa precontractual Secretaría de Suministros y Servicios				
CO22AC Transferencia de conocimientos	Número	1	0	0%
<b>Observación B / S:</b> Estado: Etapa precontractual Secretaría de Suministros y Servicios				
CO22AD Foro comunitario de comunicaciones	Número	1	0	0%
<b>Observación B / S:</b> Estado: Etapa precontractual Secretaría de Suministros y Servicios				
CO22AE Diplomado para medios de comunicación	Número	1	0	0%
<b>Observación B / S:</b> Estado: Etapa precontractual Secretaría de Suministros y Servicios				
CO22AF Producciones audiovisuales	Número	6	0	0%
<b>Observación B / S:</b> Estado: Etapa precontractual Secretaría de Suministros y Servicios				
CO22AG Mantenimiento actualización pagina web	Número	1	0	0%
<b>Observación B / S:</b> Estado: Etapa precontractual Secretaría de Suministros y Servicios				
CO22AH Ediciones periodico comunitario	Número	4	0	0%
<b>Observación B / S:</b> Estado: Etapa precontractual Secretaría de Suministros y Servicios				

**Proyecto: 150167 - 16pp50-fortalecimiento a medios y procesos de comunicación en san sebastián de palmitas**

**Síntesis Proyecto:** Eficacia : 0% Ejec. Financiera : 90% Índice de gestión del Proyecto (Eficacia \* Ejec Fra): 0%

**Información Financiera:** Ppto Inicial (mill de \$): \$ 95 Ppto Ajustado (mill de \$): \$ 95 Ejec. Financiera (mill de \$): \$ 85

**Descripción del Avance:**

Bien/ Servicio/ actividad entregado	Unidad	Cantidad Planeada	Cantidad Ejecutada	Eficacia Producto
CO67AA Ediciones periodico la nota	Número	6	0	0%
<b>Observación B / S:</b> Estado: Etapa precontractual Secretaría de Suministros y Servicios				
CO67AB La nota franja radial	Programa	37	0	0%
<b>Observación B / S:</b> Estado: Etapa precontractual Secretaría de Suministros y Servicios				
CO67AC Curso de produccion radial	Horas	25	0	0%
<b>Observación B / S:</b> Estado: Etapa precontractual Secretaría de Suministros y Servicios				
CO67AD Curso de produccion audiovisual	Número	25	0	0%
<b>Observación B / S:</b> Estado: Etapa precontractual Secretaría de Suministros y Servicios				
CO67AE Cartelera información veredales	Número	4	0	0%
<b>Observación B / S:</b> Estado: Etapa precontractual Secretaría de Suministros y Servicios				
CO67AF Notas periodicticas para cartelera	Número	12	0	0%
<b>Observación B / S:</b> Estado: Etapa precontractual Secretaría de Suministros y Servicios				

**Proyecto: 150168 - 16pp60-apoyo y fortalecimiento a los proceso de comunicación en san cristóbal****Síntesis Proyecto:** Eficacia : 0% Ejec. Financiera : 63% Índice de gestión del Proyecto (Eficacia \* Ejec Fra): 0%**Información Financiera:** Ppto Inicial (mill de \$): \$ 70 Ppto Ajustado (mill de \$): \$ 70 Ejec. Financiera (mill de \$): \$ 44**Descripción del Avance:**

Bien/ Servicio/ actividad entregado	Unidad	Cantidad Planeada	Cantidad Ejecutada	Eficacia Producto
CO68AA Ediciones periodico jovenes a lo bien	Número	2	0	0%
<b>Observación B / S:</b> Estado: Etapa precontractual Secretaría de Suministros y Servicios				
CO68AB Ediciones revista ouroboros	Número	40	0	0%
<b>Observación B / S:</b> Estado: Etapa precontractual Secretaría de Suministros y Servicios				
CO68AC Actualizaciones pagina eweb	Número	30	0	0%
<b>Observación B / S:</b> Estado: Etapa precontractual Secretaría de Suministros y Servicios				
CO68AD Taller de periodismo y produccion audiov	Número	1	0	0%
<b>Observación B / S:</b> Estado: Etapa precontractual Secretaría de Suministros y Servicios				

**Proyecto: 150169 - 16pp70-escuela corregimental de comunicaciones****Síntesis Proyecto:** Eficacia : 0% Ejec. Financiera : 100% Índice de gestión del Proyecto (Eficacia \* Ejec Fra): 0%**Información Financiera:** Ppto Inicial (mill de \$): \$ 40 Ppto Ajustado (mill de \$): \$ 40 Ejec. Financiera (mill de \$): \$ 40**Descripción del Avance:**

Bien/ Servicio/ actividad entregado	Unidad	Cantidad Planeada	Cantidad Ejecutada	Eficacia Producto
CO69BE Muestra itinerante de trabajos	Número	1	0	0%
<b>Observación B / S:</b> Estado: Etapa precontractual Secretaría de Suministros y Servicios				

**Proyecto: 150171 - 16pp80-fortalecimiento a medios y procesos de comunicación en san antonio de prado****Síntesis Proyecto:** Eficacia : 0% Ejec. Financiera : 91% Índice de gestión del Proyecto (Eficacia \* Ejec Fra): 0%**Información Financiera:** Ppto Inicial (mill de \$): \$ 143 Ppto Ajustado (mill de \$): \$ 143 Ejec. Financiera (mill de \$): \$ 130**Descripción del Avance:**

Bien/ Servicio/ actividad entregado	Unidad	Cantidad Planeada	Cantidad Ejecutada	Eficacia Producto
CO71AA Programas radiales	Número	10	0	0%
<b>Observación B / S:</b> Estado: Etapa precontractual Secretaría de Suministros y Servicios				
CO71AB Ediciones revista cultural	Número	2	0	0%
<b>Observación B / S:</b> Estado: Etapa precontractual Secretaría de Suministros y Servicios				
CO71AC Documental audiovisual	Número	1	0	0%
<b>Observación B / S:</b> Estado: Etapa precontractual Secretaría de Suministros y Servicios				
CO71AD Plataforma web	Número	1	0	0%
<b>Observación B / S:</b> Estado: Etapa precontractual Secretaría de Suministros y Servicios				
CO71AE Ediciones periodico comunitario	Número	3	0	0%
<b>Observación B / S:</b> Estado: Etapa precontractual Secretaría de Suministros y Servicios				
CO71AF Semillero de comunicación para niños	Número	1	0	0%
<b>Observación B / S:</b> Estado: Etapa precontractual Secretaría de Suministros y Servicios				

CO71AG Documentales audiovisuales	Número	2	0	0%
<b>Observación B / S:</b>	Estado: Etapa precontractual Secretaría de Suministros y Servicios			
CO71AH Programas historias sobre la comuna	Número	10	0	0%
<b>Observación B / S:</b>	Estado: Etapa precontractual Secretaría de Suministros y Servicios			

**Proyecto: 150172 - 16pp90-fortalecimiento a los procesos de comunicación en santa elena**

**Síntesis Proyecto:** Eficacia : 0% Ejec. Financiera : 73% Índice de gestión del Proyecto (Eficacia \* Ejec Fra): 0%

**Información Financiera:** Ppto Inicial (mill de \$): \$ 38 Ppto Ajustado (mill de \$): \$ 38 Ejec. Financiera (mill de \$): \$ 28

**Descripción del Avance:**

Bien/ Servicio/ actividad entregado	Unidad	Cantidad Planeada	Cantidad Ejecutada	Eficacia Producto
CO72AA Elab. plan accion de mesas de trabajo	Número	4	0	0%
<b>Observación B / S:</b>	Estado: Etapa precontractual Secretaría de Suministros y Servicios			

**Proyecto: 150355 - 16pp13-fortalecimiento de la red de medios en san javier**

**Síntesis Proyecto:** Eficacia : 0% Ejec. Financiera : 84% Índice de gestión del Proyecto (Eficacia \* Ejec Fra): 0%

**Información Financiera:** Ppto Inicial (mill de \$): \$ 150 Ppto Ajustado (mill de \$): \$ 150 Ejec. Financiera (mill de \$): \$ 126

**Descripción del Avance:**

Bien/ Servicio/ actividad entregado	Unidad	Cantidad Planeada	Cantidad Ejecutada	Eficacia Producto
CO55AA Periodico con enfoque derechos humanos	Número	1	0	0%
<b>Observación B / S:</b>	Estado: Etapa precontractual Secretaría de Suministros y Servicios			
CO55AB Ediciones periodico con enfoque derechos	Número	3	0	0%
<b>Observación B / S:</b>	Estado: Etapa precontractual Secretaría de Suministros y Servicios			
CO55AC Ediciones periodico social	Número	2	0	0%
<b>Observación B / S:</b>	Estado: Etapa precontractual Secretaría de Suministros y Servicios			
CO55AD Ediciones revista enfoque urbano	Número	2	0	0%
<b>Observación B / S:</b>	Estado: Etapa precontractual Secretaría de Suministros y Servicios			
CO55AE Ediciones revista enfoque cultural	Número	2	0	0%
<b>Observación B / S:</b>	Estado: Etapa precontractual Secretaría de Suministros y Servicios			
CO55AF Programas radiales	Número	3	0	0%
<b>Observación B / S:</b>	Estado: Etapa precontractual Secretaría de Suministros y Servicios			
CO55AG Programas enfoque de genero	Número	5	0	0%
<b>Observación B / S:</b>	Estado: Etapa precontractual Secretaría de Suministros y Servicios			
CO55AH Realizacion videoclips	Número	5	0	0%
<b>Observación B / S:</b>	Estado: Etapa precontractual Secretaría de Suministros y Servicios			
CO55AI Pagina web	Número	1	0	0%
<b>Observación B / S:</b>	Estado: Etapa precontractual Secretaría de Suministros y Servicios			

**Proyecto: 150473 - 16pp13-comunicaciones para las víctimas del conflicto**

**Síntesis Proyecto:** Eficacia : 0% Ejec. Financiera : 100% Índice de gestión del Proyecto (Eficacia \* Ejec Fra): 0%

**Información Financiera:** Ppto Inicial (mill de \$): \$ 10 Ppto Ajustado (mill de \$): \$ 10 Ejec. Financiera (mill de \$): \$ 10

**Descripción del Avance:**

Bien/ Servicio/ actividad entregado	Unidad	Cantidad Planeada	Cantidad Ejecutada	Eficacia Producto
CO73AB Periodico con enfoque derechos humanos	Número	1	0	0%
<b>Observación B / S:</b> Estado: Etapa precontractual Secretaría de Suministros y Servicios				

## 5. Proyectos con ejecución de saldos Pendientes (Vigencia Anterior)

**Proyecto PD:** 1.3.1.5 Comunicación informativa, corporativa e institucional dirigida a la ciudadanía y en articulación con el Conglomerado Público Municipio

**Proyecto:** 080527 - Diseño y desarrollo de políticas y estrategias de comunicacion publica

**Información Financiera:** Ppto Inicial (mill de \$): \$ 0 Ppto Ajustado (mill de \$): \$ 15 Ejec. Financiera (mill de \$): \$ 0



# Secretaría de Evaluación y Control

Resumen sobre el comportamiento físico y financiero a Agosto 31 de 2016

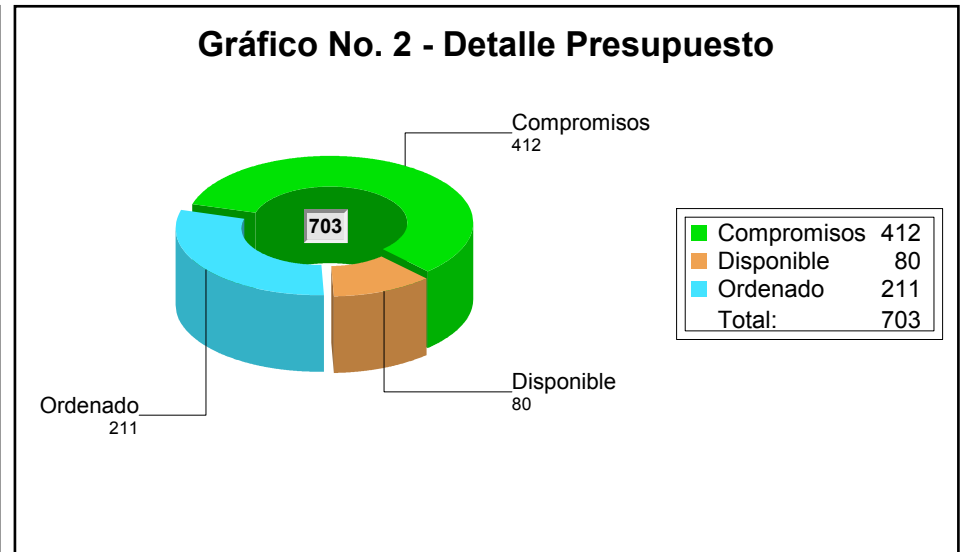
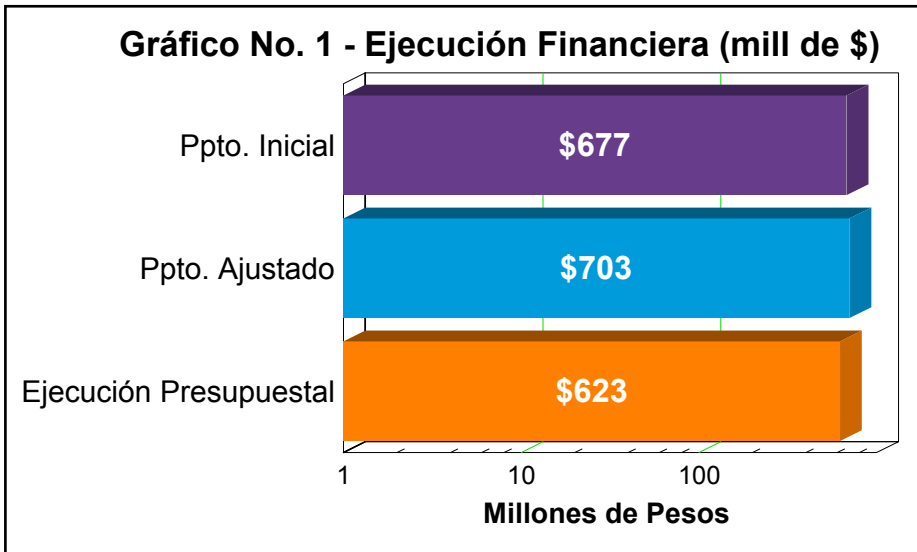

La Ejecución presupuestal al mes de Agosto comprende pagos, compromisos y facturas

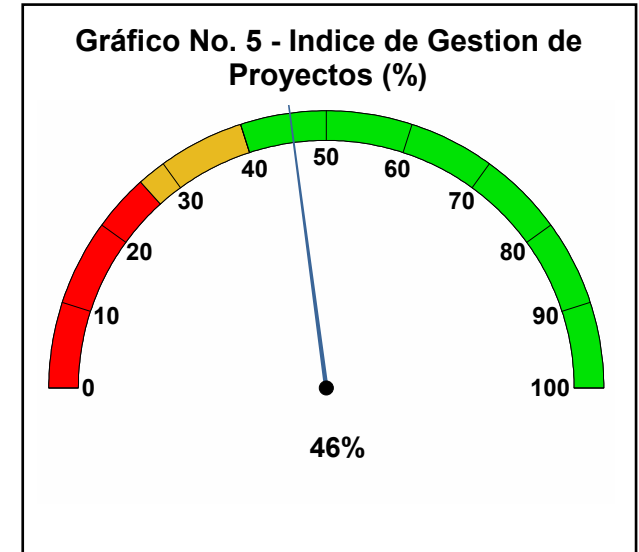
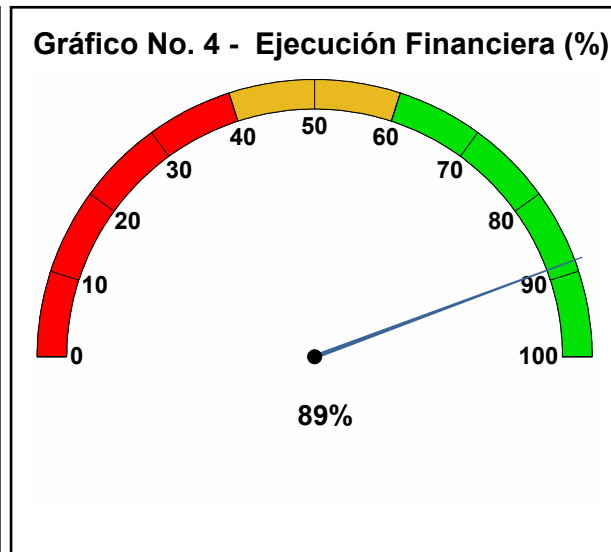
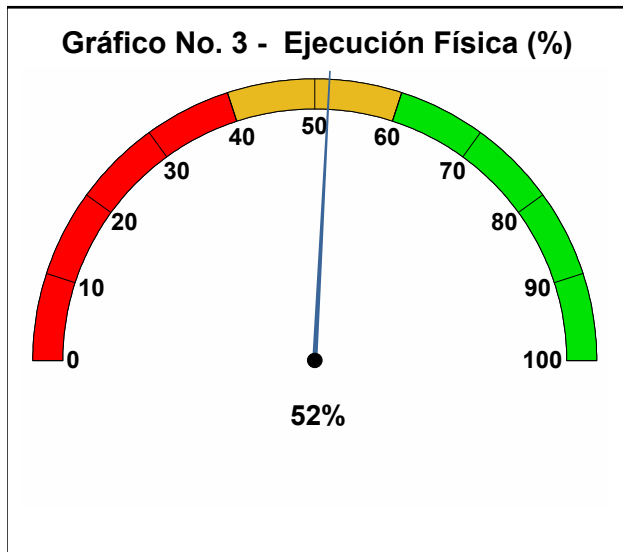



## 1. Proyectos de Iniciativa Institucional

<b>Dimensión:</b>	1	- Creemos en la confianza ciudadana
<b>Reto:</b>	1.3	- Medellín bien administrado
<b>Programa:</b>	1.3.4	- Gestión efectiva
<b>Proyecto PD:</b>	1.3.4.2	Realizar procesos integrales de evaluación institucional que permitan mejorar la gestión
<b>Proyecto:</b>	120192	- Transparencia administrativa, una realidad en la gestión administrativa

**Síntesis Proyecto:** Eficacia : 52% Ejec. Financiera : 89% Índice de gestión del Proyecto (Eficacia \* Ejec Fra): 46%

**Información Financiera:** Ppto Inicial (mill de \$): \$ 677 Ppto Ajustado (mill de \$): \$ 703 Ejec. Financiera (mill de \$): \$ 623

### Descripción del Avance:

Bien/ Servicio/ actividad entregado	Unidad	Cantidad Planeada	Cantidad Ejecutada	Eficacia Producto
EV92BC Eventos fortalecimiento de competencias	Número	5	4	80%
<b>Observación B / S:</b> Se han realizado varios eventos en el marco del contrato con Metroparques y con el Instituto de Auditores Internos IIA Colombia				
EV92BD Fortalecim c.i., transparen y autocontr.	Número	4	3	75%
<b>Observación B / S:</b> Se contrató servicios personales y Practicantes de Excelencia para la ejecución de actividades y se desarrolló un ciclo de conferencias sobre control interno para los Jefes de Control Interno, Auditores y otras personas relacionadas con el tema				
EV92BE Auditorías especializadas fortaleci c.i.	Número	3	0	0%
<b>Observación B / S:</b> La cantidad planeada debe reducirse dado que se celebraron dos (2) contratos para la realización de las auditorías especializadas, pero un (1) proceso se declaró desierto y no se contratará. A la fecha de corte no ha terminado la ejecución				



### Gráfico No. 1 - Ejecución Financiera (mill de \$)

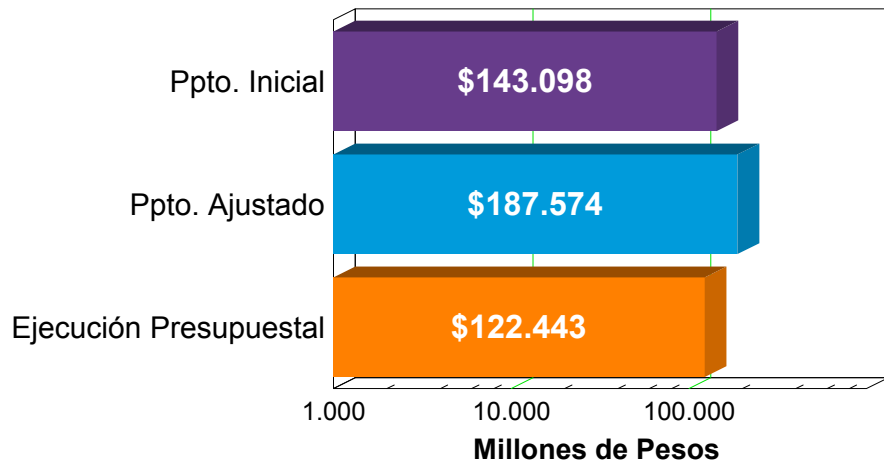

### Gráfico No. 2 - Detalle Presupuesto

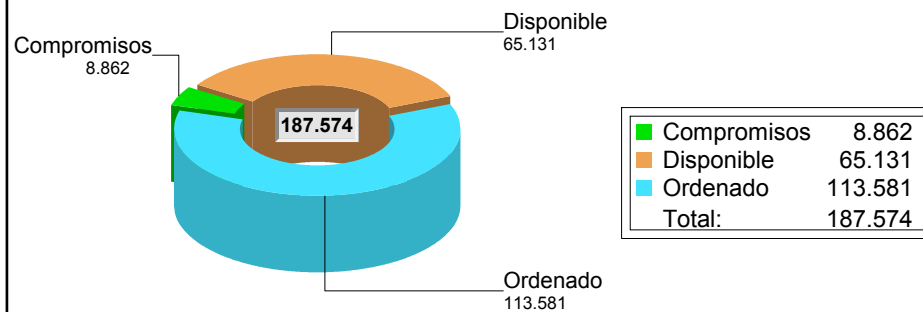

La Ejecución presupuestal al mes de Agosto comprende pagos, compromisos y facturas

### Gráfico No. 3 - Ejecución Física (%)

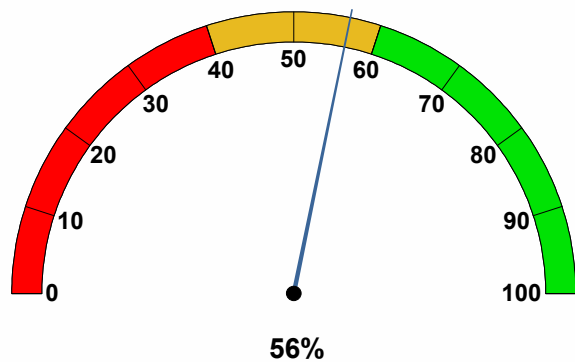

### Gráfico No. 4 - Ejecución Financiera (%)

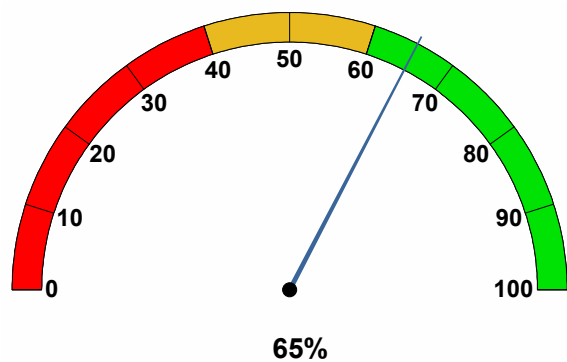

### Gráfico No. 5 - Indice de Gestion de Proyectos (%)

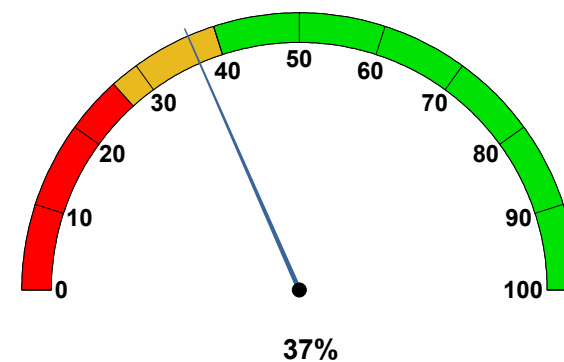



## 1. Proyectos de Iniciativa Institucional

**Dimensión:** 1 - Creemos en la confianza ciudadana  
**Reto:** 1.1 - Cultura Medellín  
**Programa:** 1.1.5 - Buenas prácticas ciudadanas para el goce de mis derechos y deberes  
**Proyecto PD:** 1.1.5.6 Cultura D  
**Proyecto:** 160037 - Inversión patrimonial metroparques

**Síntesis Proyecto:** Eficacia : 0% Ejec. Financiera : 0% Índice de gestión del Proyecto (Eficacia \* Ejec Fra): 0%

**Información Financiera:** Ppto Inicial (mill de \$): \$ 0 Ppto Ajustado (mill de \$): \$ 9.300 Ejec. Financiera (mill de \$): \$ 0

### Descripción del Avance:

Bien/ Servicio/ actividad entregado	Unidad	Cantidad Planeada	Cantidad Ejecutada	Eficacia Producto
HA37AA Plan institucional 2016-2019	Millones	4.925	0	0%

**Reto:** 1.3 - Medellín bien administrado  
**Programa:** 1.3.3 - Excelente manejo de las finanzas y los recursos públicos  
**Proyecto PD:** 1.3.3.1 Fortalecimiento de la gestión fiscal y financiera del municipio de Medellín  
**Proyecto:** 120055 - Fortalecimiento de la gestión fiscal y financiera del municipio de medellín

**Síntesis Proyecto:** Eficacia : 68% Ejec. Financiera : 79% Índice de gestión del Proyecto (Eficacia \* Ejec Fra): 54%

**Información Financiera:** Ppto Inicial (mill de \$): \$ 2.098 Ppto Ajustado (mill de \$): \$ 2.491 Ejec. Financiera (mill de \$): \$ 1.961

### Descripción del Avance:

Bien/ Servicio/ actividad entregado	Unidad	Cantidad Planeada	Cantidad Ejecutada	Eficacia Producto
HA55AA Elaboración mfmmp	Unidad	4	3	75%
HA55AO Elaboración reporte"medellín cómo vamos#	Unidad	1	1	100%
<b>Observación B / S:</b> El 29 de febrero de 2016, se envió reporte de información. Se remiten archivos virtuales.				
HA55AP Rendición de las cuentas de mfmmp	Unidad	12	1	8%
<b>Observación B / S:</b> El indicador es 1 no 12. El 18 de febrero de 2016, se remitió oficio con radicado: 201600083206 a la Contraloría Delegada para Economía y Finanzas Públicas de la Contraloría General de la República, con información del Plan Financiero (literal a) e información de los literales b al g del artículo 5 de la Ley 819 de 2003. Es de anotar que para la presente vigencia, conforme con la nueva normatividad, se deben realizar dos (2) informes, ya que se debe rendir anticipadamente el MFMP 2017-2026				
HA55AQ Informes y seguimiento indicadores finan	Unidad	12	7	58%
HA55AR Analisis de sensibilidad deuda pública	Unidad	1	1	100%

**Proyecto:** 120114 - Sostenibilidad de la calidad de la información contable del municipio de medellín

**Síntesis Proyecto:** Eficacia : 62% Ejec. Financiera : 73% Índice de gestión del Proyecto (Eficacia \* Ejec Fra): 45%

**Información Financiera:** Ppto Inicial (mill de \$): \$ 1.798 Ppto Ajustado (mill de \$): \$ 1.787 Ejec. Financiera (mill de \$): \$ 1.307

### Descripción del Avance:

Bien/ Servicio/ actividad entregado	Unidad	Cantidad Planeada	Cantidad Ejecutada	Eficacia Producto
HA14AA Estados financieros consolidados	Número	5	3	60%

HA14AD	Mejoramiento de aplicacion sap	Porcentaje	100	80	80%
HA14AE	Analizar e investigar registros contable	Porcentaje	95	43	45%

**Proyecto: 130361 - Aportes de capital asocapitales**

**Síntesis Proyecto:** Eficacia : 100% Ejec. Financiera : 100% Índice de gestión del Proyecto (Eficacia \* Ejec Fra): 100%

**Información Financiera:** Ppto Inicial (mill de \$): \$ 0 Ppto Ajustado (mill de \$): \$ 48 Ejec. Financiera (mill de \$): \$ 48

**Descripción del Avance:**

Bien/ Servicio/ actividad entregado	Unidad	Cantidad Planeada	Cantidad Ejecutada	Eficacia Producto
HA61AA Aportes de capital#asocapitales	Millones de pesos	48.261.850	48.261.850	100%

**Proyecto: 150059 - Implementación normas internacionales de contabilidad para sector público**

**Síntesis Proyecto:** Eficacia : 0% Ejec. Financiera : 83% Índice de gestión del Proyecto (Eficacia \* Ejec Fra): 0%

**Información Financiera:** Ppto Inicial (mill de \$): \$ 1.684 Ppto Ajustado (mill de \$): \$ 2.777 Ejec. Financiera (mill de \$): \$ 2.306

**Descripción del Avance:**

Bien/ Servicio/ actividad entregado	Unidad	Cantidad Planeada	Cantidad Ejecutada	Eficacia Producto
HA59BA Identi marco contable actual y nuevo	Número	1	0	0%
<b>Observación B / S:</b> El avance de esta ejecución se da al finalizar la vigencia por el tratamiento que se le da a los arandas y a los proyectos tecnológicos que existen diversas fases de pruebas y de desarrollo donde es difícil determinar el estado de cada requerimiento.				
HA59BB Implement fase i resolu 533/2015	Porcentaje	100	0	0%
HA59BC Manual contable resolución 533 de 2015	Número	1	0	0%

**Proyecto PD: 1.3.3.2 Gestión y control de los ingresos municipales**

**Proyecto: 040320 - Acuerdo de pago metro**

**Síntesis Proyecto:** Eficacia : 76% Ejec. Financiera : 67% Índice de gestión del Proyecto (Eficacia \* Ejec Fra): 51%

**Información Financiera:** Ppto Inicial (mill de \$): \$ 49.526 Ppto Ajustado (mill de \$): \$ 55.965 Ejec. Financiera (mill de \$): \$ 37.725

**Descripción del Avance:**

Bien/ Servicio/ actividad entregado	Unidad	Cantidad Planeada	Cantidad Ejecutada	Eficacia Producto
HA20AA Pago acuerdo metro	Millones de pesos	49.525	37.725	76%

**Proyecto: 120065 - Modernización de los sistemas de recaudo, diversificación de los medios de pagos en la tesorería del municipio de medellín e implem**

**Síntesis Proyecto:** Eficacia : 77% Ejec. Financiera : 1% Índice de gestión del Proyecto (Eficacia \* Ejec Fra): 1%

**Información Financiera:** Ppto Inicial (mill de \$): \$ 1.378 Ppto Ajustado (mill de \$): \$ 1.378 Ejec. Financiera (mill de \$): \$ 9

**Descripción del Avance:**

Bien/ Servicio/ actividad entregado	Unidad	Cantidad Planeada	Cantidad Ejecutada	Eficacia Producto
HA65AH Implementacion swift con otros bancos	Porcentaje	100	65	65%



**Observación B / S:** Bancos en producción:  
 -- BBVA al 100% TR - 50%EFFECT  
 -- Davivienda al 100%  
 Bancos en Pruebas:  
 -- Occidente 90%  
 -- Popular 50%  
 Bancos en pruebas para de Ingreso 2016  
 -- Banco de Bogotá 10%  
 -- Corpbanca - Helm 10%

HA65AL Modificar aplica recaudo especific medio Porcentaje 100 100 100%

**Observación B / S:** Actividad Cerrada a Junio 30 de 2016 y en productivo

HA65AM Adaptación certificado de paz y salvo Porcentaje 100 100 100%

**Observación B / S:** Actividad Cerrada a Junio 30 de 2016 y en productivo. Pendiente de nuevos requerimientos en Mantenimiento a partir de casuisticas presentadas posterior al paso en productivo

HA65AP Mejoras a los módulos de sap - trm Porcentaje 100 20 20%

**Observación B / S:** Se han pasado las observaciones de BBP al líder técnico para gestionar su inclusión a los estudios previos con los cuales se dará comienzo al proceso de contratación

HA65AQ Licenciamiento usuarios implementados Porcentaje 100 100 100%

**Observación B / S:** Se ejecutaron el 100% de los recursos con la compra de las licencias estipuladas en los estudios previos concernientes a la actividad

**Proyecto: 120079 - Fortalecimiento para el control de la evasión y elusión tributaria**

**Síntesis Proyecto:** Eficacia : 74% Ejec. Financiera : 95% Índice de gestión del Proyecto (Eficacia \* Ejec Fra): 70%

**Información Financiera:** Ppto Inicial (mill de \$): \$ 6.650 Ppto Ajustado (mill de \$): \$ 6.650 Ejec. Financiera (mill de \$): \$ 6.324

**Descripción del Avance:**

Bien/ Servicio/ actividad entregado	Unidad	Cantidad Planeada	Cantidad Ejecutada	Eficacia Producto
HA79AA Contrib omisos y estab no inform inscrit	Número	3.834	2.422	63%
HA79AB Control elusion y evasion x inspec reali	Número	5.000	3.507	70%
HA79AC Cta cte tributaria de contrib actualizad	Número	53.182	35.494	67%
HA79AD Procesac/ declaracion industriayc en sap	Número	71.476	46.467	65%
HA79AK Títulos ejecutivos preparados	Número	25.483	38.214	150%
HA79AL Títulos ejecutivos expedidos	Número	25.483	38.214	150%
HA79AM Actos notificados	Número	27.600	14.602	53%
HA79AN Cajas procesadas	Número	500	342	68%
HA79AÑ Trámites realizados	Número	9.000	6.795	76%

**Proyecto: 120151 - Generación de cultura tributaria en el municipio de medellín**

**Síntesis Proyecto:** Eficacia : 90% Ejec. Financiera : 37% Índice de gestión del Proyecto (Eficacia \* Ejec Fra): 33%

**Información Financiera:** Ppto Inicial (mill de \$): \$ 350 Ppto Ajustado (mill de \$): \$ 350 Ejec. Financiera (mill de \$): \$ 130

**Descripción del Avance:**

Bien/ Servicio/ actividad entregado	Unidad	Cantidad Planeada	Cantidad Ejecutada	Eficacia Producto
HA51AI Contribuyentes culturizados chat tributa	Número	5.448	7.990	147%
HA51AJ Contribuyentes culturizados call center	Número	70.000	55.502	79%

**Proyecto: 120159 - Soporte a las aplicaciones que administran las rentas**

**Síntesis Proyecto:** Eficacia : 0% Ejec. Financiera : 0% Índice de gestión del Proyecto (Eficacia \* Ejec Fra): 0%

**Información Financiera:** Ppto Inicial (mill de \$): \$ 466 Ppto Ajustado (mill de \$): \$ 466 Ejec. Financiera (mill de \$): \$ 0

**Descripción del Avance:**

Bien/ Servicio/ actividad entregado	Unidad	Cantidad Planeada	Cantidad Ejecutada	Eficacia Producto
HA59AD Requerimientos resueltos	Número	42	0	0%
<b>Observación B / S:</b> El avance de esta ejecución se da al finalizar la vigencia por el tratamiento que se le da a los arandas y a los proyectos tecnológicos que existen diversas fases de pruebas y de desarrollo donde es difícil determinar el estado de cada requerimiento.				

**Proyecto:** 120160 - Desarrollos e implementaciones tecnológicas para la administración de las rentas

**Síntesis Proyecto:** Eficacia : 0% Ejec. Financiera : 68% Índice de gestión del Proyecto (Eficacia \* Ejec Fra): 0%

**Información Financiera:** Ppto Inicial (mill de \$): \$ 1.330 Ppto Ajustado (mill de \$): \$ 1.330 Ejec. Financiera (mill de \$): \$ 898

**Descripción del Avance:**

Bien/ Servicio/ actividad entregado	Unidad	Cantidad Planeada	Cantidad Ejecutada	Eficacia Producto
HA60AE Desarrollos ica realizados	Número	6	0	0%
<b>Observación B / S:</b> El avance de esta ejecución se da al finalizar la vigencia por el tratamiento que se le da a los arandas y a los proyectos tecnológicos que existen diversas fases de pruebas y de desarrollo donde es difícil determinar el estado de cada requerimiento.				
HA60AF Desarrollos predial realizados	Número	3	0	0%
<b>Observación B / S:</b> El avance de esta ejecución se da al finalizar la vigencia por el tratamiento que se le da a los arandas y a los proyectos tecnológicos que existen diversas fases de pruebas y de desarrollo donde es difícil determinar el estado de cada requerimiento.				
HA60AG Desarrollos impuestos varios realizados	Número	6	0	0%
<b>Observación B / S:</b> El avance de esta ejecución se da al finalizar la vigencia por el tratamiento que se le da a los arandas y a los proyectos tecnológicos que existen diversas fases de pruebas y de desarrollo donde es difícil determinar el estado de cada requerimiento.				
HA60AH Desarrollos web	Número	2	0	0%
<b>Observación B / S:</b> El avance de esta ejecución se da al finalizar la vigencia por el tratamiento que se le da a los arandas y a los proyectos tecnológicos que existen diversas fases de pruebas y de desarrollo donde es difícil determinar el estado de cada requerimiento.				

**Proyecto PD:** 1.3.3.3 Normalización de la cartera morosa del municipio de Medellín

**Proyecto:** 120144 - Administración financiera de los excedentes de liquidez- equipo de inversiones-subsecretaría de tesorería

**Síntesis Proyecto:** Eficacia : 73% Ejec. Financiera : 67% Índice de gestión del Proyecto (Eficacia \* Ejec Fra): 49%

**Información Financiera:** Ppto Inicial (mill de \$): \$ 475 Ppto Ajustado (mill de \$): \$ 490 Ejec. Financiera (mill de \$): \$ 328

**Descripción del Avance:**

Bien/ Servicio/ actividad entregado	Unidad	Cantidad Planeada	Cantidad Ejecutada	Eficacia Producto
HA44AA Títulos addos, valorados y contabilizado	Porcentaje	200	158,1	79%
HA44AC Cumplimiento metas rendimientos propios	Porcentaje	200	133,34	67%

**Proyecto:** 120195 - Normalización de la cartera morosa del municipio de medellín

**Síntesis Proyecto:** Eficacia : 70% Ejec. Financiera : 99% Índice de gestión del Proyecto (Eficacia \* Ejec Fra): 70%

**Información Financiera:** Ppto Inicial (mill de \$): \$ 4.895 Ppto Ajustado (mill de \$): \$ 4.895 Ejec. Financiera (mill de \$): \$ 4.848

**Descripción del Avance:**

Bien/ Servicio/ actividad entregado	Unidad	Cantidad Planeada	Cantidad Ejecutada	Eficacia Producto
HA95AA Contrib con obligación en mora saneados	Número de personas	5.000	2.026	41%
HA95AB Cartera recuperada	Millones de pesos	57.587	60.110	104%

**Programa:** 1.3.4 - Gestión efectiva**Proyecto PD:** 1.3.4.6 Sistemas de gestión inteligentes para un buen gobierno**Proyecto:** 120066 - Organización, registro, control digital y físico de la documentación de la secretaría de hacienda**Síntesis Proyecto:** Eficacia : 67% Ejec. Financiera : 55% Índice de gestión del Proyecto (Eficacia \* Ejec Fra): 37%**Información Financiera:** Ppto Inicial (mill de \$): \$ 950 Ppto Ajustado (mill de \$): \$ 950 Ejec. Financiera (mill de \$): \$ 526**Descripción del Avance:**

Bien/ Servicio/ actividad entregado	Unidad	Cantidad Planeada	Cantidad Ejecutada	Eficacia Producto
HA66AA Imágenes digitalizadas	Número	3.560.000	0	0%
<b>Observación B / S:</b> La Secretaría de Suministros y Servicios a la fecha no ha iniciado el proceso de contratación, se encuentra en estudio liderado por TI-Archivo Central				
HA66AF Contrato custodia, almacenaje, consulta	Número	1	1	100%
HA66AG Contrato de valoración documental	Número	1	1	100%

**Dimensión:** 4 - Para ofrecer una educación de calidad y empleo para vos**Reto:** 4.3 - Medellín se construye desde el arte y la cultura**Programa:** 4.3.2 - Movilización por la cultura**Proyecto PD:** 4.3.2.2 Fortalecimiento del Museo de Antioquia**Proyecto:** 010135 - Museo de antioquia (vigencia futura-epm)**Síntesis Proyecto:** Eficacia : 0% Ejec. Financiera : 0% Índice de gestión del Proyecto (Eficacia \* Ejec Fra): 0%**Información Financiera:** Ppto Inicial (mill de \$): \$ 555 Ppto Ajustado (mill de \$): \$ 555 Ejec. Financiera (mill de \$): \$ 0**Descripción del Avance:**

Bien/ Servicio/ actividad entregado	Unidad	Cantidad Planeada	Cantidad Ejecutada	Eficacia Producto
HA35AA Pago cuota adqui.inmueble vigencia futur	Millones de pesos	554	0	0%
<b>Observación B / S:</b> El proyecto se ejecuta en el mes de octubre de acuerdo con los planes de pago estipulados en la escritura No. 1836 de octubre 14 de 2000, correspondiente a la negociación.				

**Reto:** 4.4 - Medellín con acceso al empleo**Programa:** 4.4.1 - Especialización Inteligente**Proyecto PD:** 4.4.1.2 Atracción de inversión nacional y extranjera directa para el desarrollo y la competitividad**Proyecto:** 140000 - Capitalización aci medellin y area metropolitana**Síntesis Proyecto:** Eficacia : 100% Ejec. Financiera : 100% Índice de gestión del Proyecto (Eficacia \* Ejec Fra): 100%

**Información Financiera:** Ppto Inicial (mill de \$): \$ 0 Ppto Ajustado (mill de \$): \$ 3.000 Ejec. Financiera (mill de \$): \$ 3.000

**Descripción del Avance:**

Bien/ Servicio/ actividad entregado	Unidad	Cantidad Planeada	Cantidad Ejecutada	Eficacia Producto
HA00AA Aportes	Millones de pesos	3.000	3.000	100%

**Observación B / S:** Por solicitud de la Secretaría de Desarrollo Económico se adicionaron recursos por \$3.000 millones conforme a Decreto No. 414 de marzo 04 de 2016.

**Reto:** 4.5 - Medellín innovadora  
**Programa:** 4.5.1 - Ciencia, innovación y tecnología para la sociedad  
**Proyecto PD:** 4.5.1.1 Plan CT + I Medellín

**Proyecto:** 100031 - Capitalización corporación ruta n medellín

**Síntesis Proyecto:** Eficacia : 0% Ejec. Financiera : 100% Índice de gestión del Proyecto (Eficacia \* Ejec Fra): 0%

**Información Financiera:** Ppto Inicial (mill de \$): \$ 0 Ppto Ajustado (mill de \$): \$ 8.200 Ejec. Financiera (mill de \$): \$ 8.200

**Descripción del Avance:**

Bien/ Servicio/ actividad entregado	Unidad	Cantidad Planeada	Cantidad Ejecutada	Eficacia Producto
HA31AA Capitalización	Millones de pesos	8.000.000.000	8.200	0%

**Programa:** 4.5.3 - Internacionalización  
**Proyecto PD:** 4.5.3.3 Medellín ciudad de grandes eventos, convenciones y ferias

**Proyecto:** 120115 - Adquisición de acciones plaza mayor

**Síntesis Proyecto:** Eficacia : 0% Ejec. Financiera : 100% Índice de gestión del Proyecto (Eficacia \* Ejec Fra): 0%

**Información Financiera:** Ppto Inicial (mill de \$): \$ 0 Ppto Ajustado (mill de \$): \$ 10.000 Ejec. Financiera (mill de \$): \$ 10.000

**Descripción del Avance:**

Bien/ Servicio/ actividad entregado	Unidad	Cantidad Planeada	Cantidad Ejecutada	Eficacia Producto
HA15AA Adquisición de acciones plaza mayor	Número	5.464.063	0	0%

**Dimensión:** 5 - Por una movilidad sostenible  
**Reto:** 5.1 - Medellín se integra con la región, el Área Metropolitana y la Nación  
**Programa:** 5.1.1 - Gestión de planes regionales y metropolitanos  
**Proyecto PD:** 5.1.1.2 Túnel de Occidente

**Proyecto:** 001806 - Túnel de occidente (convenio no. 0583)

**Síntesis Proyecto:** Eficacia : 0% Ejec. Financiera : 0% Índice de gestión del Proyecto (Eficacia \* Ejec Fra): 0%

**Información Financiera:** Ppto Inicial (mill de \$): \$ 3.675 Ppto Ajustado (mill de \$): \$ 3.675 Ejec. Financiera (mill de \$): \$ 0

**Descripción del Avance:**

Bien/ Servicio/ actividad entregado	Unidad	Cantidad Planeada	Cantidad Ejecutada	Eficacia Producto
-------------------------------------	--------	-------------------	--------------------	-------------------

HA06AA Aportes tunel occidente vigencia futura Millones de pesos 3.675 0 0%

**Observación B / S:** Los aportes correspondientes a la financiación de la Conexión Vial Aburrá-Rio Cauca, cuentan con autorización de vigencias futuras según Acuerdo Municipal No. 17 de 1998.

**Dimensión:** 7 - Para proteger entre todos el medio ambiente  
**Reto:** 7.1 - Medellín ciudad verde y sostenible  
**Programa:** 7.1.6 - Sistema de Gestión Ambiental Integral y cambio climático  
**Proyecto PD:** 7.1.6.3 Intervenciones sociales y ambientales integrales  
**Proyecto:** 130362 - Transferencias al área metropolitana (ley 1625/13)

**Síntesis Proyecto:** Eficacia : 67% Ejec. Financiera : 64% Índice de gestión del Proyecto (Eficacia \* Ejec Fra): 43%

**Información Financiera:** Ppto Inicial (mill de \$): \$ 67.268 Ppto Ajustado (mill de \$): \$ 70.087 Ejec. Financiera (mill de \$): \$ 44.832

**Descripción del Avance:**

Bien/ Servicio/ actividad entregado	Unidad	Cantidad Planeada	Cantidad Ejecutada	Eficacia Producto
HA62AA Cumplimiento de los aportes de ley	Millones de pesos	67.268	44.832	67%

## 5. Proyectos con ejecución de saldos Pendientes (Vigencia Anterior)

**Proyecto PD:** 6.2.2.1 Estrategia Proyectos Urbanos Integrales

**Proyecto:** 150041 - Inversion transitoria de obligaciones urbanisticas

**Información Financiera:** Ppto Inicial (mill de \$): \$ 0 Ppto Ajustado (mill de \$): \$ 3.181 Ejec. Financiera (mill de \$): \$ 0

**Observación Proyecto:** Es un proyecto transitorio que no necesita formulación y los recursos son de vigencias anteriores



### Gráfico No. 1 - Ejecución Financiera (mill de \$)

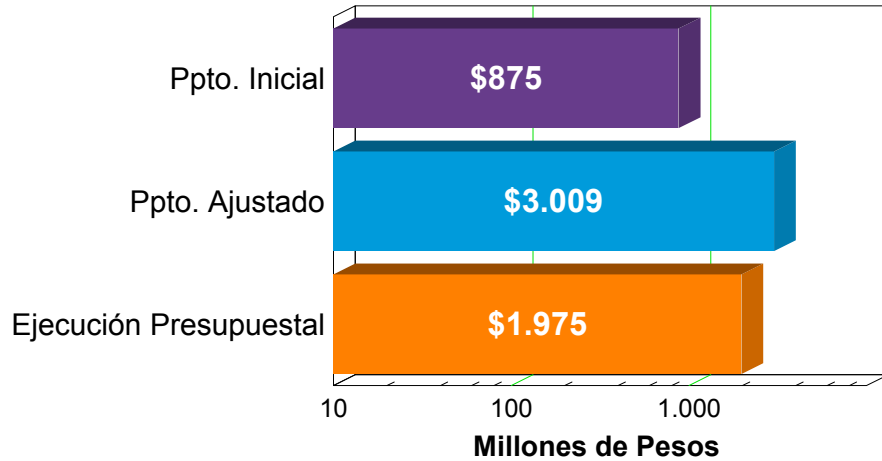

### Gráfico No. 2 - Detalle Presupuesto

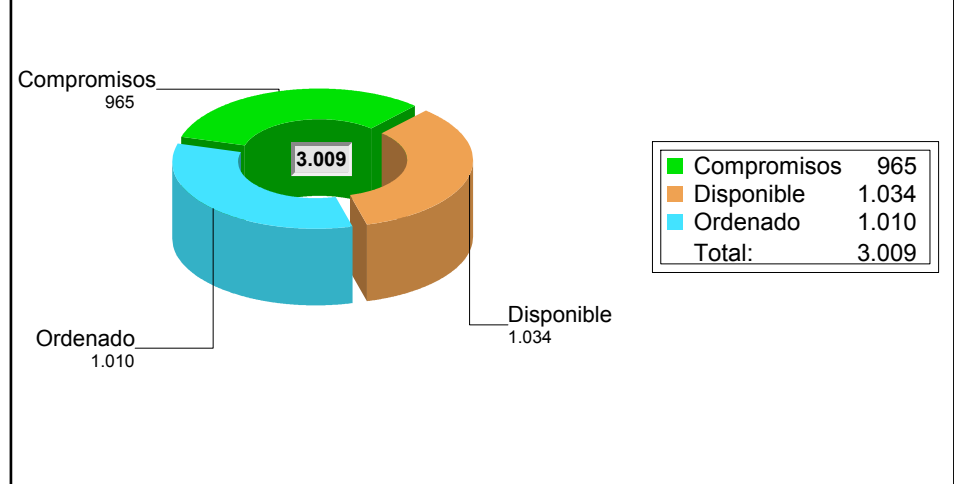

La Ejecución presupuestal al mes de Agosto comprende pagos, compromisos y facturas

### Gráfico No. 3 - Ejecución Física (%)

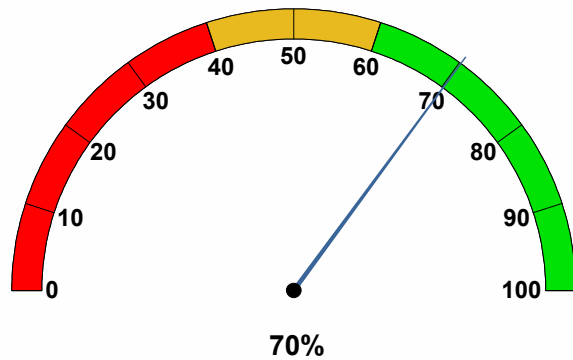

### Gráfico No. 4 - Ejecución Financiera (%)

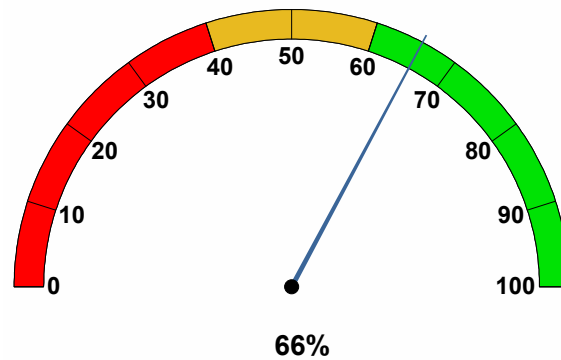

### Gráfico No. 5 - Indice de Gestion de Proyectos (%)

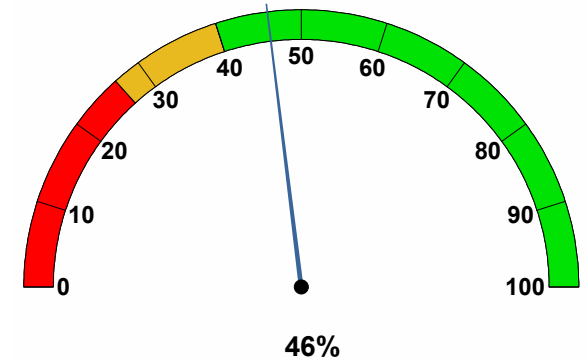





# 1. Proyectos de Iniciativa Institucional

**Dimensión:** 1 - Creemos en la confianza ciudadana

**Reto:** 1.3 - Medellín bien administrado

**Programa:** 1.3.4 - Gestión efectiva

**Proyecto PD:** 1.3.4.8 Gerencia Jurídica Pública

**Proyecto:** 120368 - Gerencia jurídica en el municipio de medellín

**Síntesis Proyecto:** Eficacia : 70% Ejec. Financiera : 66% Índice de gestión del Proyecto (Eficacia \* Ejec Fra): 46%

**Información Financiera:** Ppto Inicial (mill de \$): \$ 875 Ppto Ajustado (mill de \$): \$ 3.009 Ejec. Financiera (mill de \$): \$ 1.975

## Descripción del Avance:

Bien/ Servicio/ actividad entregado	Unidad	Cantidad Planeada	Cantidad Ejecutada	Eficacia Producto
GE68BA Implementación-mejoras sistema jurismed	Porcentaje	100	71,2	71%
<b>Observación B / S:</b> Se ha avanzado en la estabilización y en un 70% en las mejoras del Sistema Némesis. Se culmina la Implementación de la taquilla única radicadora como fortaleza a los sistemas de información de la Secretaría. Se lleva a cabo la configuración de los tipos de documentos que componen el Sistema de información Jurídica Fase I y se inicia con la etapa de pruebas finales del sistema. Se adelantó el diagnóstico a nivel técnico del Sistema de Información Jurídica Fase II (Biblioteca Jurídica Virtual).				
GE68BB Transferencia del conocimiento	Porcentaje	100	72,2	72%
<b>Observación B / S:</b> Se realizan las acciones correspondientes tendientes a la implementación del Modelo de Gerencia Jurídica Pública: mediante la instalación del Comité sectorial de Articulación Jurídica, realización de reuniones periódicas del Comité de Enlace Jurídico, así como la definición de la agenda para las reuniones de los siete (7) Comités Sub Sectoriales. Así mismo, con la creación y puesta en marcha del Centro de Gestión del Conocimiento Jurídico, se realizan cursos de capacitación jurídica para los abogados del municipio y se adelantan acercamientos con decanos de las facultades de derecho de la ciudad para articular acciones de Investigación.				
GE68BF Prevención daño antijurídico	Número	100	63,33	63%
<b>Observación B / S:</b> Se adelantan acciones como: Asesoría y Directrices al Plan de Desarrollo - Formulación e implementación del Plan de prevención - y Emisión de 7 Directrices Unificadoras de Prevención y Defensa.				
GE68BG Defensa jurídica	Porcentaje	100	74,07	74%
<b>Observación B / S:</b> Se adelantan acciones como: Coordinación acciones de defensa con Prevención - Comité de Defensa x por área del derecho - Comité de seguimiento a las acciones sobre posibles daños antijurídicos.				



# Secretaría de Gestión Humana y Servicio a la Ciudadanía

Resumen sobre el comportamiento físico y financiero a Agosto 31 de 2016

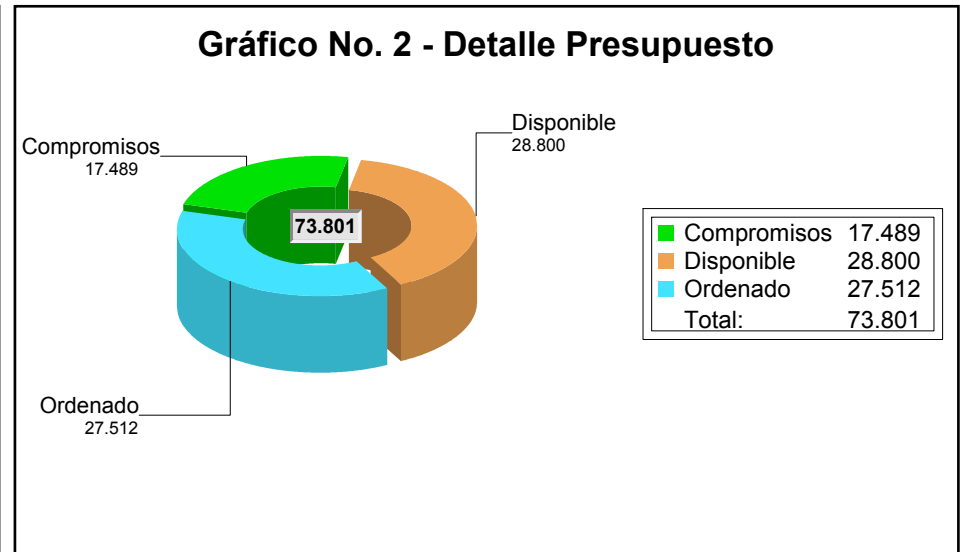
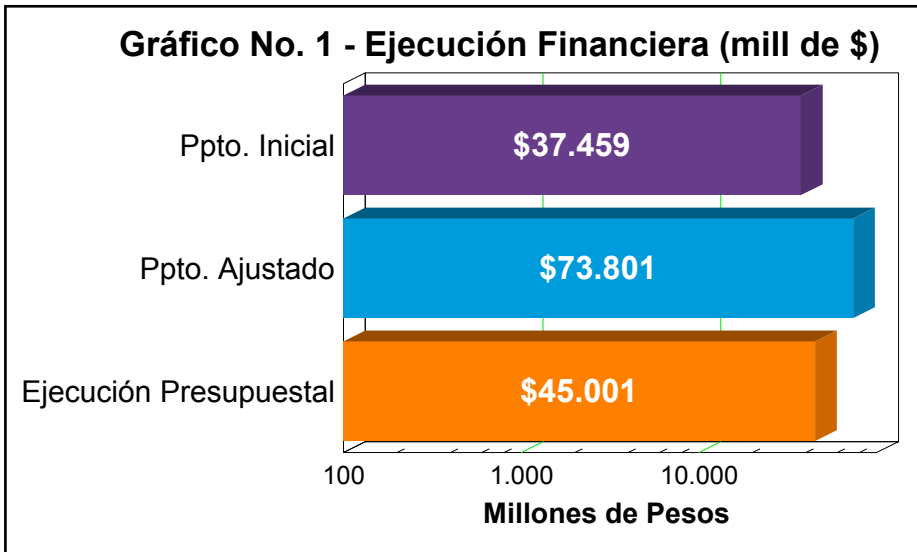

La Ejecución presupuestal al mes de Agosto comprende pagos, compromisos y facturas

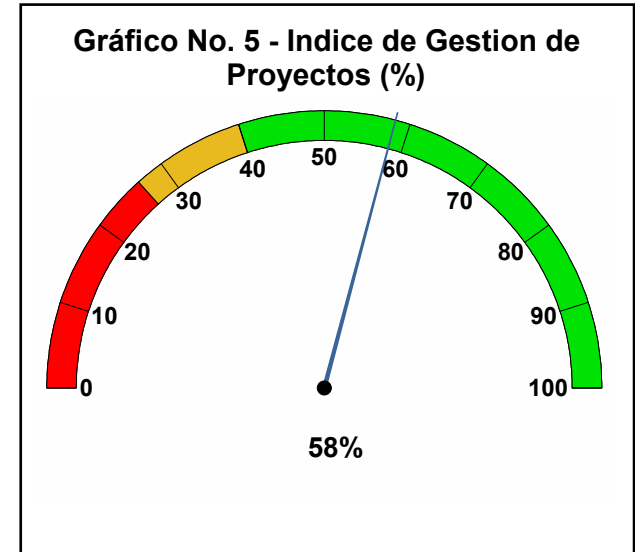
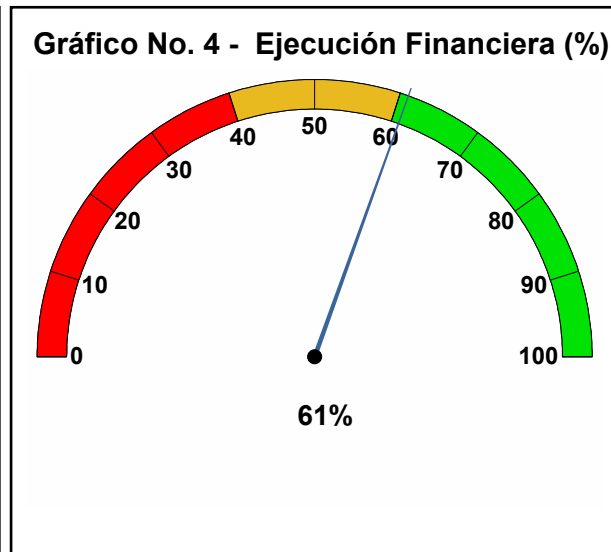
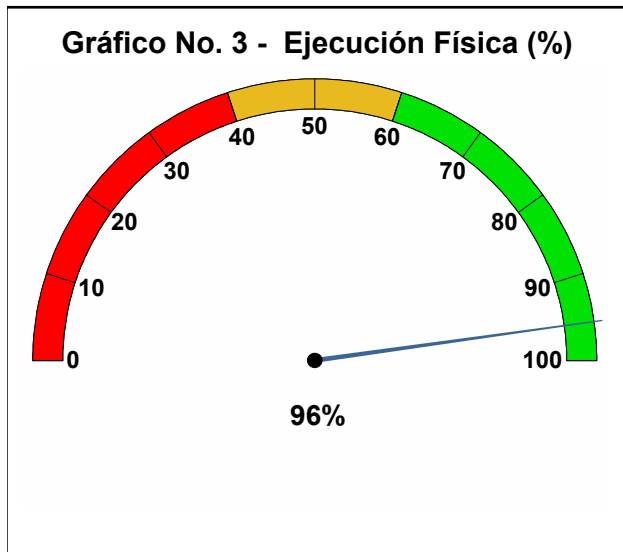



## 1. Proyectos de Iniciativa Institucional

**Dimensión:** 1 - Creemos en la confianza ciudadana  
**Reto:** 1.3 - Medellín bien administrado  
**Programa:** 1.3.2 - Transparencia como modelo de gestión  
**Proyecto PD:** 1.3.2.4 Gerenciar el sistema de servicio a la ciudadanía  
**Proyecto:** 120371 - Fortalecimiento mascercas

**Síntesis Proyecto:** Eficacia : 20% Ejec. Financiera : 75% Índice de gestión del Proyecto (Eficacia \* Ejec Fra): 15%

**Información Financiera:** Ppto Inicial (mill de \$): \$ 1.039 Ppto Ajustado (mill de \$): \$ 1.039 Ejec. Financiera (mill de \$): \$ 777

### Descripción del Avance:

Bien/ Servicio/ actividad entregado	Unidad	Cantidad Planeada	Cantidad Ejecutada	Eficacia Producto
GH71AB Sistema turnos inteligente implementado	Número	1	0,2	20%

**Observación B / S:** Se definió plan de trabajo y su respectivo cronograma y se realizó levantamiento de requisitos técnicos para autorizaciones tecnológicas

**Proyecto:** 120372 - Gestión de servicios

**Síntesis Proyecto:** Eficacia : 0% Ejec. Financiera : 98% Índice de gestión del Proyecto (Eficacia \* Ejec Fra): 0%

**Información Financiera:** Ppto Inicial (mill de \$): \$ 1.058 Ppto Ajustado (mill de \$): \$ 2.072 Ejec. Financiera (mill de \$): \$ 2.030

### Descripción del Avance:

Bien/ Servicio/ actividad entregado	Unidad	Cantidad Planeada	Cantidad Ejecutada	Eficacia Producto
GH72AA Medicion satisfaccion ciudadana realizad	Porcentaje	87	0	0%

**Observación B / S:** Se adjudicó contrato, en elaboración de acta de inicio

**Programa:** 1.3.4 - Gestión efectiva  
**Proyecto PD:** 1.3.4.1 Comprometidos con la integralidad del ser

**Proyecto:** 120225 - Gestión integral del talento humano

**Síntesis Proyecto:** Eficacia : 100% Ejec. Financiera : 82% Índice de gestión del Proyecto (Eficacia \* Ejec Fra): 82%

**Información Financiera:** Ppto Inicial (mill de \$): \$ 4.004 Ppto Ajustado (mill de \$): \$ 4.004 Ejec. Financiera (mill de \$): \$ 3.271

### Descripción del Avance:

Bien/ Servicio/ actividad entregado	Unidad	Cantidad Planeada	Cantidad Ejecutada	Eficacia Producto
GH25AA Centro bienestar sostenido	Porcentaje	100	100	100%

**Observación B / S:** A partir del mes de julio se realizó cambio de operador para el Centro de Bienestar del Servidor Público, los espacios cambiaron de nombre:  
 \*El Jardín Infantil Nautilus, se deja con el nombre de "El Jardín".  
 \*La zona de descanso Malecon de los Sueños pasa a nombrarse "El Recreo".  
 \*La zona de alimentación Alquimia pasa a nombrarse "La Cafetería".  
 \*El Gimnasio Viento en Popa pasa a nombrarse "El Gym", además la terraza ahora es "El Patio".  
 \*Se adjunta correo electrónico donde se solicitó cambio de nombre para cada uno de los procesos.  
 \*En el mes de agosto se divulga la programación del espacio El Gym, además la invitación a los jueves de compartir en El Recreo.

**Proyecto:** 120231 - Soluciones de vivienda para servidores municipales

**Síntesis Proyecto:** Eficacia : 100% Ejec. Financiera : 39% Índice de gestión del Proyecto (Eficacia \* Ejec Fra): 39%

**Información Financiera:** Ppto Inicial (mill de \$): \$ 15.727 Ppto Ajustado (mill de \$): \$ 38.291 Ejec. Financiera (mill de \$): \$ 14.921

**Descripción del Avance:**

Bien/ Servicio/ actividad entregado	Unidad	Cantidad Planeada	Cantidad Ejecutada	Eficacia Producto
GH31AA Creditos adjudicados	Número	150	184	123%
<b>Observación B / S:</b> Se han adjudicado 184 préstamos. 7 para trabajadores oficiales (en la modalidad de Compra 6 y para mejora 1) y 177 para empleados (Compra 166, Mejora 1 e Hipoteca 10)				

**Proyecto PD:** 1.3.4.6 Sistemas de gestión inteligentes para un buen gobierno

**Proyecto:** 120194 - Modernización sistema integral de gestión

**Síntesis Proyecto:** Eficacia : 60% Ejec. Financiera : 71% Índice de gestión del Proyecto (Eficacia \* Ejec Fra): 42%

**Información Financiera:** Ppto Inicial (mill de \$): \$ 541 Ppto Ajustado (mill de \$): \$ 541 Ejec. Financiera (mill de \$): \$ 382

**Descripción del Avance:**

Bien/ Servicio/ actividad entregado	Unidad	Cantidad Planeada	Cantidad Ejecutada	Eficacia Producto
GH94AA Mipyg implementado	Porcentaje	60	20	33%
<b>Observación B / S:</b> Actualización de la matriz de responsables de las entidades descentralizadas directas, ajuste metodología del MIPYG, reuniones de articulación de conglomerado público, ingreso del formulario de diagnóstico al aplicativo google drive, socialización con las entidades descentralizadas del MIPYG y el diligenciamiento del formulario de diagnóstico				
GH94AC Seguimiento sistema de gestión de calidad	Porcentaje	100	20	20%
<b>Observación B / S:</b> Las auditorías externas de seguimiento, se realizan a partir del 12 de septiembre, se cuenta con el plan de auditorías				
GH94AD Estrategias de comunicación sig implementadas	Porcentaje	100	60	60%
<b>Observación B / S:</b> Se han divulgado las estrategias de comunicación relacionadas con la preparación de la auditoría interna y las permanentes actualizaciones de documentos en solución				
GH94AE Servidores acompañamiento y sensibilización	Número	3.000	2.555	85%
<b>Observación B / S:</b> Acompañamiento y sensibilización en el Sistema Integral de Gestión, tanto a los enlaces de los procesos como a los demás servidores que participan en los mismos.				
GH94AF Auditorías internas de calidad realizadas	Porcentaje	100	100	100%
<b>Observación B / S:</b> Las auditorías Internas in situ, se realizaron del 5 al 27 de julio.				

**Proyecto PD:** 1.3.4.7 Evolución de las TIC para una organización digital

**Proyecto:** 120012 - Fortalecimiento de la cultura de la tecnología de las TIC

**Síntesis Proyecto:** Eficacia : 100% Ejec. Financiera : 85% Índice de gestión del Proyecto (Eficacia \* Ejec Fra): 85%

**Información Financiera:** Ppto Inicial (mill de \$): \$ 14.648 Ppto Ajustado (mill de \$): \$ 27.377 Ejec. Financiera (mill de \$): \$ 23.276

**Descripción del Avance:**

Bien/ Servicio/ actividad entregado	Unidad	Cantidad Planeada	Cantidad Ejecutada	Eficacia Producto
GH12AA Servicios TIC disponibles	Número	11	11	100%
<b>Observación B / S:</b> Los 11 servicios TIC para la disponibilidad de la plataforma tecnológica del Municipio de Medellín * Mesa de Servicios, * Gestión de laboratorio, * Repuestos, * Administración y soporte de la plataforma de almacenamiento, * Administración y soporte de servidores, * Administración bases de datos, * Administración y soporte de telecomunicaciones, * Seguridad informática, * Sistema de información geográfica – GIS, * Soporte a los sistemas de información SAP, * Soporte por demanda y por proyecto para Sistemas de Información (SAP, GIS y otros) y * Servicio de Interventoría técnica para el servicio integral de apoyo tecnológico a la plataforma informática.				
GH12AB Disponibilidad plataforma TIC	Porcentaje	99,6	99,89	100%

**Observación B / S:** Los servicios TIC permiten una disponibilidad de la plataforma tecnológica del Municipio de Medellín con un promedio acumulado del 99,91% en el primer semestre del año

**Proyecto:** 120226 - Modernización e integración de la gestión documental

**Síntesis Proyecto:** Eficacia : 70% Ejec. Financiera : 72% Índice de gestión del Proyecto (Eficacia \* Ejec Fra): 51%

**Información Financiera:** Ppto Inicial (mill de \$): \$ 442 Ppto Ajustado (mill de \$): \$ 477 Ejec. Financiera (mill de \$): \$ 345

**Descripción del Avance:**

Bien/ Servicio/ actividad entregado	Unidad	Cantidad Planeada	Cantidad Ejecutada	Eficacia Producto
GH26AA Sistema gestion documental implementado	Porcentaje	100	70	70%

**Observación B / S:** El sistema se encuentra en la etapa de prueba, almacenado en el servidor del municipio Royaldev con la IP :10.2.0.09. Para ingresar a este sistema se debe digitar la siguiente ruta luego ingresar el usuario y contraseña. <http://10.2.0.9/ROYALECM/Login.aspx?ReturnUrl=%2froyalecm%2fDefault.aspx>





### Gráfico No. 1 - Ejecución Financiera (mill de \$)

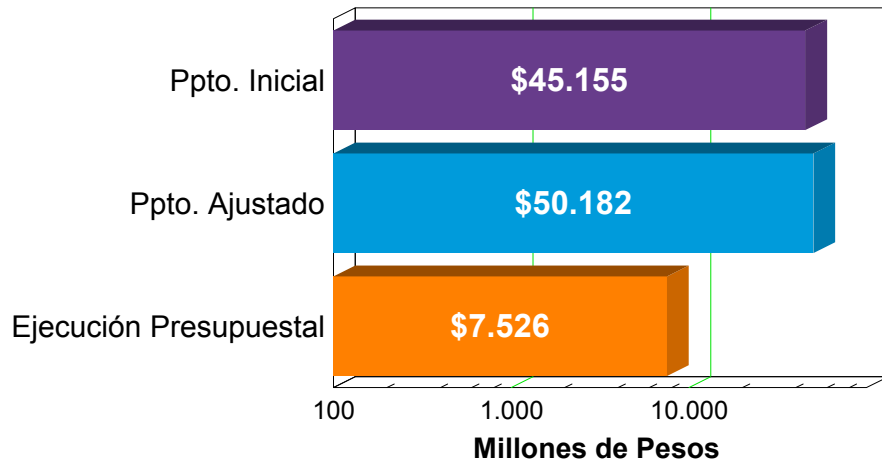

### Gráfico No. 2 - Detalle Presupuesto

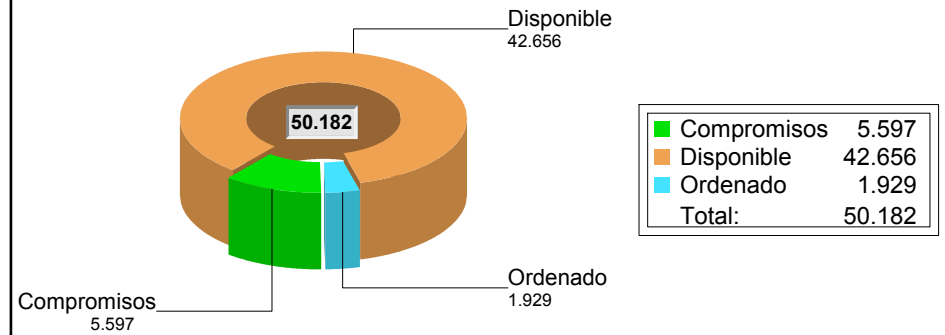

La Ejecución presupuestal al mes de Agosto comprende pagos, compromisos y facturas

### Gráfico No. 3 - Ejecución Física (%)

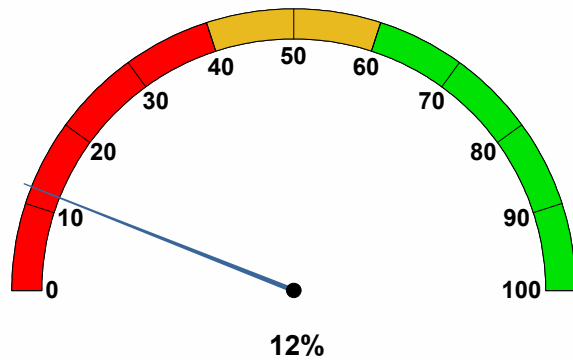

### Gráfico No. 4 - Ejecución Financiera (%)

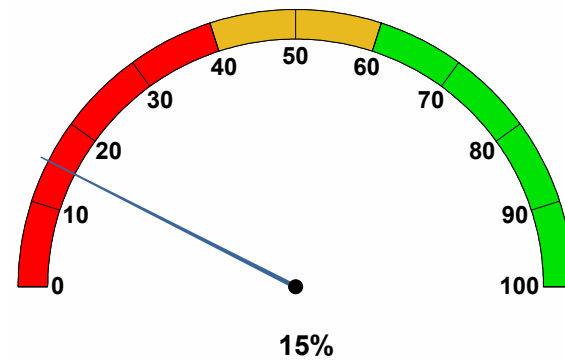

### Gráfico No. 5 - Indice de Gestion de Proyectos (%)

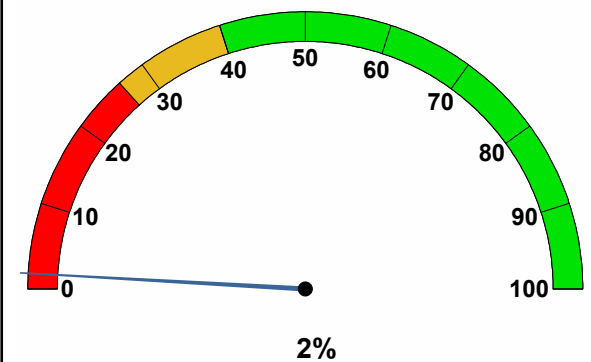



# Secretaría Suministros y Servicios (2)

Resumen sobre el comportamiento físico y financiero a Agosto 31 de 2016 **sin incluir el proyecto de Inversión de obligaciones urbanísticas**

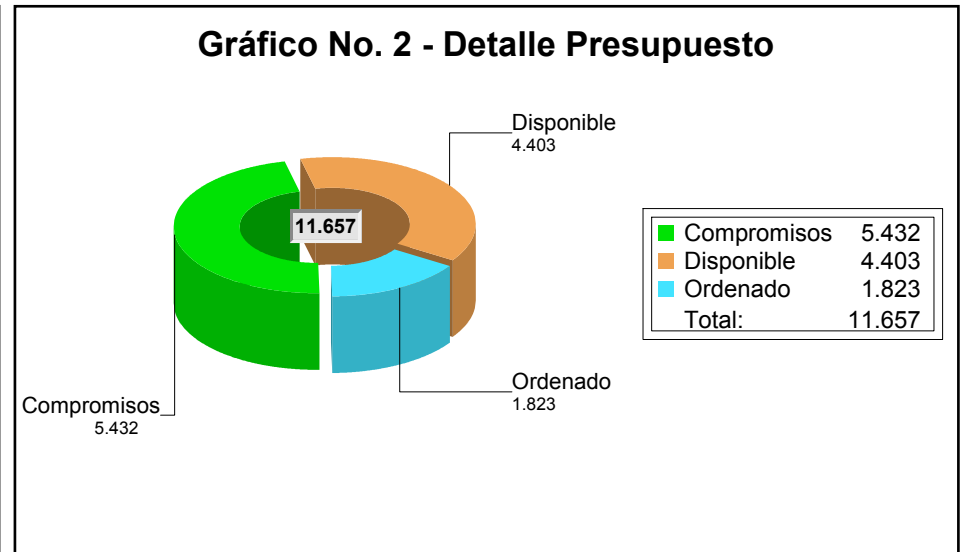
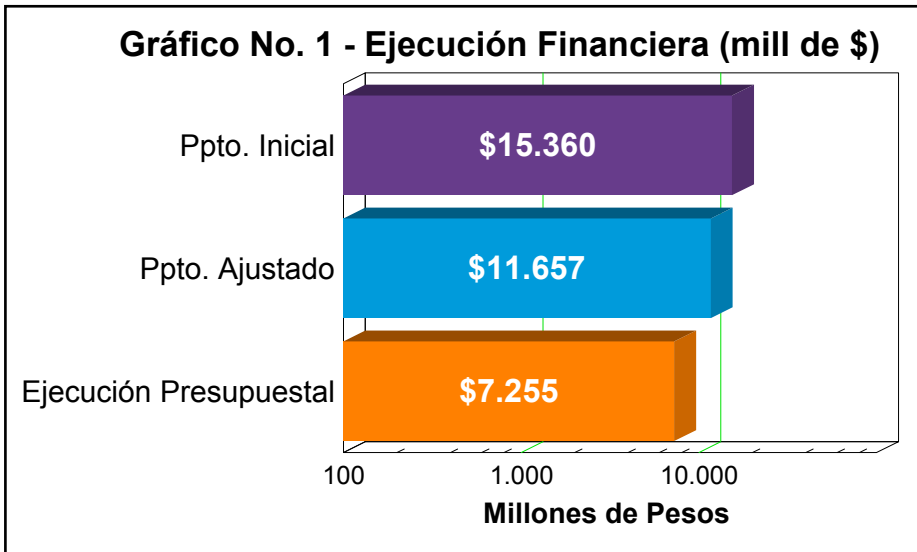

La Ejecución presupuestal al mes de Agosto comprende pagos, compromisos y facturas

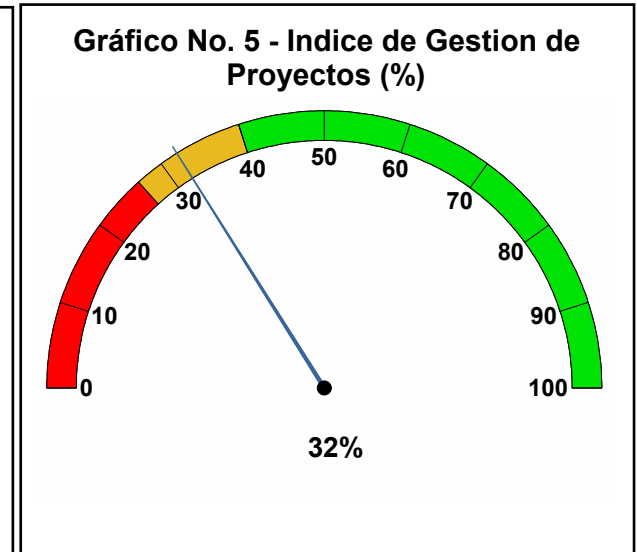
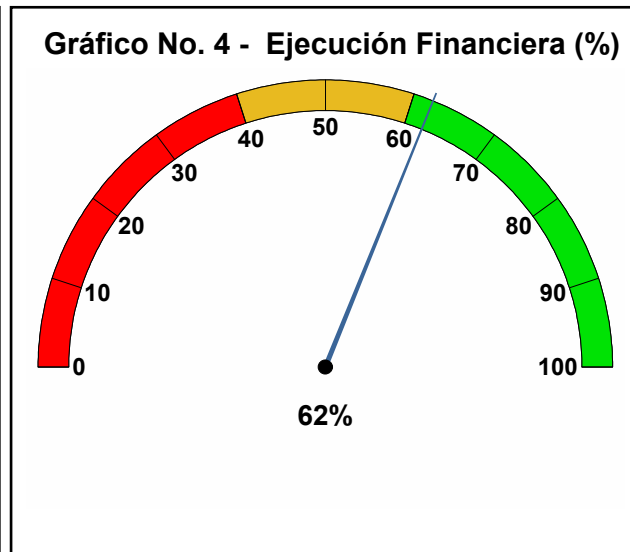
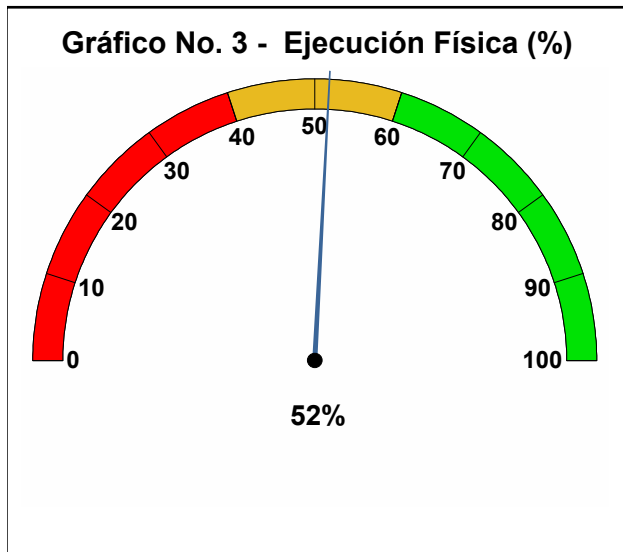



## 1. Proyectos de Iniciativa Institucional

**Dimensión:** 1 - Creemos en la confianza ciudadana  
**Reto:** 1.3 - Medellín bien administrado  
**Programa:** 1.3.2 - Transparencia como modelo de gestión  
**Proyecto PD:** 1.3.2.1 Ferias de la transparencia con vos

**Proyecto:** 120234 - Transparencia en la gestión contratación pública

**Síntesis Proyecto:** Eficacia : 52% Ejec. Financiera : 55% Índice de gestión del Proyecto (Eficacia \* Ejec Fra): 28%

**Información Financiera:** Ppto Inicial (mill de \$): \$ 200 Ppto Ajustado (mill de \$): \$ 3.600 Ejec. Financiera (mill de \$): \$ 1.985

### Descripción del Avance:

Bien/ Servicio/ actividad entregado	Unidad	Cantidad Planeada	Cantidad Ejecutada	Eficacia Producto
SS34AA Feria de la transparencia realizada	Número	1	0	0%
<b>Observación B / S:</b> Presenta ejecución "cero" debido a que la Feria de la transparencia se realizará en el mes de octubre de 2016				
SS34AB Practicantes de excelencia	Número	11	11	100%
SS34AC Estrategia comunicacional	Meses	10	6	60%
SS34AD Procesos de contratación apoyados	Meses	10	5	50%
SS34AE Plataforma subasta implementada	Meses	6	6	100%
<b>Observación B / S:</b> Inicialmente se proyectó para seis meses , pero debido a que el SECOP no implementó en su portal la subasta electrónica, el contrato se tuvo que ampliar y adiconar por tres meses más, es por esta razón, que la cantidad planeada pasa de 6 a 9 meses.				
SS34AF Apoyo al proceso de adquisiciones	Meses	4	0	0%
<b>Observación B / S:</b> Valor estadístico programado para ejecutarse en los últimos 4 meses del año				

**Programa:** 1.3.4 - Gestión efectiva  
**Proyecto PD:** 1.3.4.3 Gestión eficiente para la adquisición de bienes y servicios

**Proyecto:** 120011 - Renovación parque automotor

**Síntesis Proyecto:** Eficacia : 40% Ejec. Financiera : 88% Índice de gestión del Proyecto (Eficacia \* Ejec Fra): 35%

**Información Financiera:** Ppto Inicial (mill de \$): \$ 600 Ppto Ajustado (mill de \$): \$ 680 Ejec. Financiera (mill de \$): \$ 600

### Descripción del Avance:

Bien/ Servicio/ actividad entregado	Unidad	Cantidad Planeada	Cantidad Ejecutada	Eficacia Producto
SS11AA Servicios de transporte	Horas	26.394	21.093	80%
SS11AB Vehículos adquiridos	Número	1	0	0%
<b>Observación B / S:</b> Se inició el proceso par adquirir un vehículo blindado para la Secretaría de Gobierno, debido a lo adelantado del proceso y por error involuntario, en la medición al mes de junio se midió como si ya se hubiera alcanzado la meta; desafortunadamente, en la última instancia del proceso, este no se legalizó debido a que no se encontraba disponible el vehículo requerido en la ciudad de Medellín. por lo anterior, esta meta no se alcanzó y se trasladaron los recursos.				

**Proyecto:** 120230 - Bienes muebles para la prestación de servicios con calidad

**Síntesis Proyecto:** Eficacia : 10% Ejec. Financiera : 54% Índice de gestión del Proyecto (Eficacia \* Ejec Fra): 5%

**Información Financiera:** Ppto Inicial (mill de \$): \$ 220 Ppto Ajustado (mill de \$): \$ 295 Ejec. Financiera (mill de \$): \$ 158

**Descripción del Avance:**

Bien/ Servicio/ actividad entregado	Unidad	Cantidad Planeada	Cantidad Ejecutada	Eficacia Producto
SS30AA Bienes suministrados	Número	62	0	0%
<b>Observación B / S:</b> Aún no se inicia la entrega de los bienes contratados (muebles y equipos portátiles)				
SS30AB Aseguramiento metrológico(calibración eq)	Porcentaje	100	30	30%
SS30AC Mantenimiento circuito cerrado de tv	Porcentaje	100	0	0%
<b>Observación B / S:</b> Aún se ha legalizado la adición 01 al contrato de vigilancia por medio del cual nos permite realizar el mantenimiento a las cámaras de seguridad.				

**Proyecto PD:** 1.3.4.5 Gestión y conservación de activos

**Proyecto:** 120228 - Mantenimiento del centro administrativo municipal

**Síntesis Proyecto:** Eficacia : 67% Ejec. Financiera : 70% Índice de gestión del Proyecto (Eficacia \* Ejec Fra): 47%

**Información Financiera:** Ppto Inicial (mill de \$): \$ 5.100 Ppto Ajustado (mill de \$): \$ 1.796 Ejec. Financiera (mill de \$): \$ 1.257

**Descripción del Avance:**

Bien/ Servicio/ actividad entregado	Unidad	Cantidad Planeada	Cantidad Ejecutada	Eficacia Producto
SS28AA Pisos intervenidos con mantenimiento mes	Meses	12	8	67%

**Proyecto:** 120229 - Mantenimiento sedes administrativas municipales

**Síntesis Proyecto:** Eficacia : 67% Ejec. Financiera : 56% Índice de gestión del Proyecto (Eficacia \* Ejec Fra): 37%

**Información Financiera:** Ppto Inicial (mill de \$): \$ 2.940 Ppto Ajustado (mill de \$): \$ 3.222 Ejec. Financiera (mill de \$): \$ 1.803

**Descripción del Avance:**

Bien/ Servicio/ actividad entregado	Unidad	Cantidad Planeada	Cantidad Ejecutada	Eficacia Producto
SS29AA Sedes intervenidas con mantenimiento mes	Meses	12	8	67%

**Proyecto:** 120233 - Administración y conservación del inventario de bienes inmuebles

**Síntesis Proyecto:** Eficacia : 33% Ejec. Financiera : 86% Índice de gestión del Proyecto (Eficacia \* Ejec Fra): 29%

**Información Financiera:** Ppto Inicial (mill de \$): \$ 1.000 Ppto Ajustado (mill de \$): \$ 1.500 Ejec. Financiera (mill de \$): \$ 1.288

**Descripción del Avance:**

Bien/ Servicio/ actividad entregado	Unidad	Cantidad Planeada	Cantidad Ejecutada	Eficacia Producto
SS33AA Saneamiento bienes inmuebles municipio	Meses	6	2	33%

**Proyecto:** 130293 - Adquisición y adecuación sedes administrativas

**Síntesis Proyecto:** Eficacia : 10% Ejec. Financiera : 100% Índice de gestión del Proyecto (Eficacia \* Ejec Fra): 10%

**Información Financiera:** Ppto Inicial (mill de \$): \$ 300 Ppto Ajustado (mill de \$): \$ 164 Ejec. Financiera (mill de \$): \$ 164

**Descripción del Avance:**

Bien/ Servicio/ actividad entregado	Unidad	Cantidad Planeada	Cantidad Ejecutada	Eficacia Producto
-------------------------------------	--------	-------------------	--------------------	-------------------

**Proyecto: 150303 - Gestión de bienes de uso público**

**Síntesis Proyecto:** Eficacia : 0% Ejec. Financiera : 0% Índice de gestión del Proyecto (Eficacia \* Ejec Fra): 0%

**Información Financiera:** Ppto Inicial (mill de \$): \$ 5.000 Ppto Ajustado (mill de \$): \$ 400 Ejec. Financiera (mill de \$): \$ 0

**Descripción del Avance:**

Bien/ Servicio/ actividad entregado	Unidad	Cantidad Planeada	Cantidad Ejecutada	Eficacia Producto
SS03AA Gestión inmobiliaria	Meses	12	0	0%

**Observación B / S:** Este proyecto no se ejecutará en el año 2016, sus recursos se han trasladado a otros proyectos de la Secretaría de Suministros y Servicios y de Hacienda.

**Dimensión:** 6 - Para recuperar el Centro y trabajar por nuestros territorios

**Reto:** 6.2 - Proyectos Integrales para Medellín

**Programa:** 6.2.2 - Implementación de proyectos estratégicos

**Proyecto PD:** 6.2.2.1 Estrategia Proyectos Urbanos Integrales

**Proyecto: 120292 - Inversión de obligaciones urbanísticas**

**Síntesis Proyecto:** Eficacia : 0% Ejec. Financiera : 1% Índice de gestión del Proyecto (Eficacia \* Ejec Fra): 0%

**Información Financiera:** Ppto Inicial (mill de \$): \$ 29.794 Ppto Ajustado (mill de \$): \$ 38.525 Ejec. Financiera (mill de \$): \$ 271

**Descripción del Avance:**

Bien/ Servicio/ actividad entregado	Unidad	Cantidad Planeada	Cantidad Ejecutada	Eficacia Producto
SS92AA Predios adquiridos	Número	2	0	0%

**Observación B / S:** Este proceso es direccionado por la Secretaría de Hacienda, al 31 de agosto no se había adquirido ningún predio

**4. Proyectos con saldos no Ejecutables**

Proyecto PD:	Proyecto :	Ppto. Ajustado:	Ejecución:
1.3.4.5	Gestión y conservación de activos		
	080304 Adquisición de Bienes Inmuebles	\$ 0,00000	\$ 0,0





**Gráfico No. 1 - Ejecución Financiera (mill de \$)**

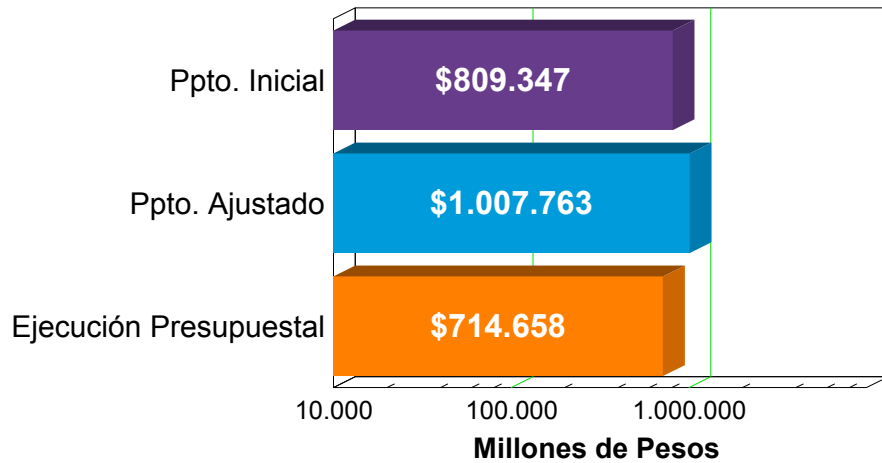

**Gráfico No. 2 - Detalle Presupuesto**

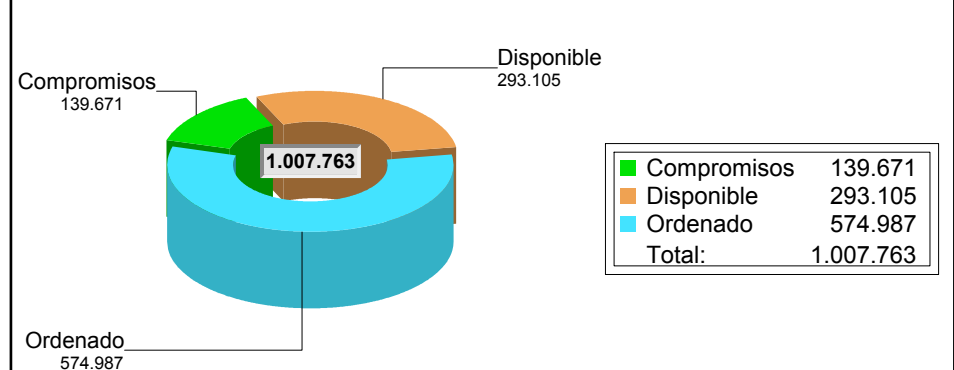

La Ejecución presupuestal al mes de Agosto comprende pagos, compromisos y facturas

**Gráfico No. 3 - Ejecución Física (%)**

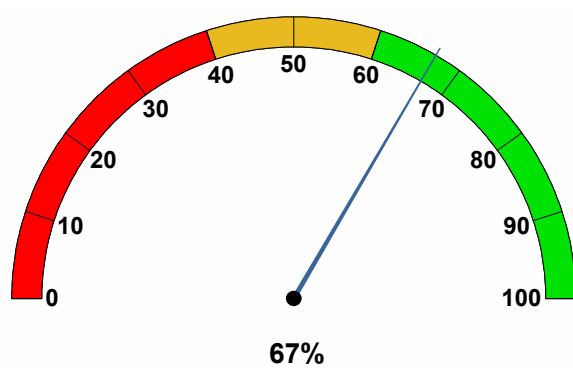

**Gráfico No. 4 - Ejecución Financiera (%)**

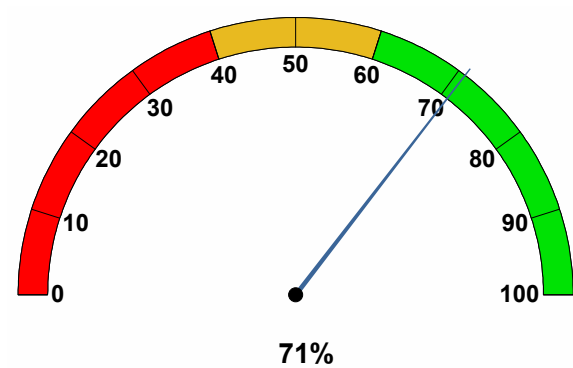

**Gráfico No. 5 - Indice de Gestion de Proyectos (%)**

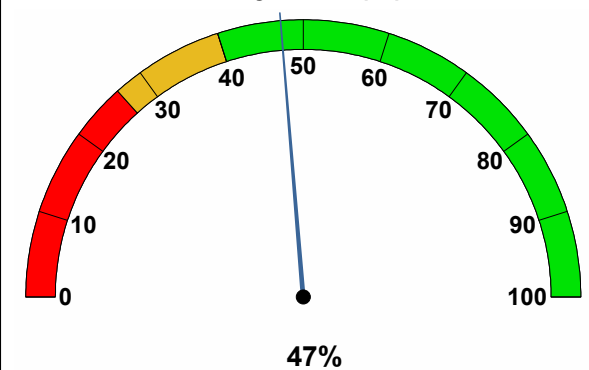



## 1. Proyectos de Iniciativa Institucional

<b>Dimensión:</b>	1	- Creemos en la confianza ciudadana
<b>Reto:</b>	1.3	- Medellín bien administrado
<b>Programa:</b>	1.3.5	- Innovación pública - Laboratorio de gobierno
<b>Proyecto PD:</b>	1.3.5.8	Implementar el sistema de información territorial para la medición de impactos basados en la transversalización de las acciones
<b>Proyecto:</b>	<b>080075</b>	<b>- Laboratorio de la calidad de</b>

<b>Información Financiera:</b>	<b>Ppto Inicial (mill de \$):</b>	\$ 0	<b>Ppto Ajustado (mill de \$):</b>	\$ 200	<b>Ejec. Financiera (mill de \$):</b>	\$ 0
ED75AE	Est grad 11 q aplican encuest expectativ		Número	4.000		0
ED75AI	Egresados que aplican encuesta de sgto		Número	800		0
ED75AJ	Personas q aplican encuesta ambiente esc		Número	20.272		0

**Observación Proyecto:** Actualmente se encuentra en proceso de contratación la operación de la encuesta de expectativas y seguimiento a bachilleres, seguimiento a egresados y la encuesta de percepción de ambiente escolar. Se espera que la ejecución del mismo se inicie en el mes de octubre. El avance en el logro de este indicador solo podrá reportarse hasta después de octubre.

<b>Dimensión:</b>	2	- Para recuperar juntos la seguridad y la convivencia ciudadana
<b>Reto:</b>	2.3	- Medellín cuenta con vos para construir la paz en el territorio
<b>Programa:</b>	2.3.4	- Ciudadanía activa por la paz
<b>Proyecto PD:</b>	2.3.4.2	La educación en Medellín le apuesta a la paz y la convivencia
<b>Proyecto:</b>	<b>140089</b>	<b>- Escuelas para la vida</b>

**Síntesis Proyecto:** Eficacia : 100% Ejec. Financiera : 93% Índice de gestión del Proyecto (Eficacia \* Ejec Fra): 93%

**Información Financiera:** Ppto Inicial (mill de \$): \$ 3.500 Ppto Ajustado (mill de \$): \$ 8.353 Ejec. Financiera (mill de \$): \$ 7.794

### Descripción del Avance:

Bien/ Servicio/ actividad entregado	Unidad	Cantidad Planeada	Cantidad Ejecutada	Eficacia Producto
ED89CA le atendidas por psicologos sem	Número	163	163	100%

**Observación B / S:** Acompañamiento psicosocial en las instituciones educativas a través de la implementación de una propuesta de intervención socioeducativa que contribuya a la convivencia escolar.

<b>Dimensión:</b>	4	- Para ofrecer una educación de calidad y empleo para vos
<b>Reto:</b>	4.1	- Medellín garantiza su oferta educativa
<b>Programa:</b>	4.1.1	- Educación inicial, preescolar, básica y media
<b>Proyecto PD:</b>	4.1.1.1	Fortalecimiento de la educación inicial - Buen Comienzo
<b>Proyecto:</b>	<b>080545</b>	<b>- Gestión de buen comienzo</b>

**Síntesis Proyecto:** Eficacia : 100% Ejec. Financiera : 100% Índice de gestión del Proyecto (Eficacia \* Ejec Fra): 100%

**Información Financiera:** Ppto Inicial (mill de \$): \$ 132 Ppto Ajustado (mill de \$): \$ 2.108 Ejec. Financiera (mill de \$): \$ 2.108

**Descripción del Avance:**

Bien/ Servicio/ actividad entregado	Unidad	Cantidad Planeada	Cantidad Ejecutada	Eficacia Producto
ED45AF Opertiv y func centro doc buen c	Número	1	1	100%

**Observación B / S:** Se está ejecutando de acuerdo con lo previsto

**Proyecto: 080546 - Formación de agentes educativos**

**Síntesis Proyecto:** Eficacia : 0% Ejec. Financiera : 0% Índice de gestión del Proyecto (Eficacia \* Ejec Fra): 0%

**Información Financiera:** Ppto Inicial (mill de \$): \$ 40 Ppto Ajustado (mill de \$): \$ 80 Ejec. Financiera (mill de \$): \$ 0

**Descripción del Avance:**

Bien/ Servicio/ actividad entregado	Unidad	Cantidad Planeada	Cantidad Ejecutada	Eficacia Producto
ED46BA Madres comun part celeb cap di mad comu	Número	2.450	0	0%

**Observación B / S:** A la fecha no se cuenta con logro estadístico dado que el evento está programado para el mes de noviembre.

**Proyecto: 140177 - Atención desde la gestación hasta los 5 años**

**Síntesis Proyecto:** Eficacia : 85% Ejec. Financiera : 94% Índice de gestión del Proyecto (Eficacia \* Ejec Fra): 80%

**Información Financiera:** Ppto Inicial (mill de \$): \$ 85.486 Ppto Ajustado (mill de \$): \$ 134.524 Ejec. Financiera (mill de \$): \$ 126.480

**Descripción del Avance:**

Bien/ Servicio/ actividad entregado	Unidad	Cantidad Planeada	Cantidad Ejecutada	Eficacia Producto
ED77AC Info gestion interventoria programa bc	Número	11	6	55%
ED77EA Atencion integral familias gestac y lac	Número	5.800	9.533	164%
ED77EB Atención integral niñ@s 0 - 5	Número	57.180	65.290	114%

**Observación B / S:** \*El indicador esta planteado en términos de atención acumulada, sin embargo la atención efectiva al 31 de agosto es de 5405 madres gestantes y lactantes.  
El indicador esta planteado en términos de atención acumulada, sin embargo la atención efectiva al 31 de agosto es de 56384 niños y niñas.

**Proyecto PD: 4.1.1.3 Permanencia en el sistema escolar****Proyecto: 040299 - Servicio educativo provisión para ascenso en el escalafón**

**Información Financiera:** Ppto Inicial (mill de \$): \$ 5.666 Ppto Ajustado (mill de \$): \$ 5.895 Ejec. Financiera (mill de \$): \$ 0

**Observación Proyecto:** los recursos se trasladarán a los proyectos de nómina 080154 y 080167 en el segundo semestre de 2016, por lo tanto no se crea valor estadístico.

**Proyecto: 080142 - Aportes patronales docentes de instituciones educativas**

**Síntesis Proyecto:** Eficacia : 57% Ejec. Financiera : 64% Índice de gestión del Proyecto (Eficacia \* Ejec Fra): 37%

**Información Financiera:** Ppto Inicial (mill de \$): \$ 57.224 Ppto Ajustado (mill de \$): \$ 57.922 Ejec. Financiera (mill de \$): \$ 37.165

**Descripción del Avance:**

Bien/ Servicio/ actividad entregado	Unidad	Cantidad Planeada	Cantidad Ejecutada	Eficacia Producto
ED42AA Pago de aportes patronales a docentes	Número	14	8	57%

**Proyecto: 080154 - Pago de personal docente sgp instituciones educativas**

**Síntesis Proyecto:** Eficacia : 57% Ejec. Financiera : 63% Índice de gestión del Proyecto (Eficacia \* Ejec Fra): 36%

**Información Financiera:** Ppto Inicial (mill de \$): \$ 382.571 Ppto Ajustado (mill de \$): \$ 393.497 Ejec. Financiera (mill de \$): \$ 249.631

**Descripción del Avance:**

Bien/ Servicio/ actividad entregado	Unidad	Cantidad Planeada	Cantidad Ejecutada	Eficacia Producto
ED54AA Pago de nómina docentes	Número	14	8	57%

**Proyecto:** 080166 - Pago personal administrativo a instituciones educativas

**Síntesis Proyecto:** Eficacia : 57% Ejec. Financiera : 58% Índice de gestión del Proyecto (Eficacia \* Ejec Fra): 33%

**Información Financiera:** Ppto Inicial (mill de \$): \$ 16.471 Ppto Ajustado (mill de \$): \$ 18.094 Ejec. Financiera (mill de \$): \$ 10.450

**Descripción del Avance:**

Bien/ Servicio/ actividad entregado	Unidad	Cantidad Planeada	Cantidad Ejecutada	Eficacia Producto
ED66AA Pago de personal administrativo oficial	Número	14	8	57%

**Proyecto:** 080167 - Pago de personal docente municipio de medellín

**Síntesis Proyecto:** Eficacia : 69% Ejec. Financiera : 51% Índice de gestión del Proyecto (Eficacia \* Ejec Fra): 35%

**Información Financiera:** Ppto Inicial (mill de \$): \$ 66.165 Ppto Ajustado (mill de \$): \$ 64.585 Ejec. Financiera (mill de \$): \$ 32.714

**Descripción del Avance:**

Bien/ Servicio/ actividad entregado	Unidad	Cantidad Planeada	Cantidad Ejecutada	Eficacia Producto
ED67AA Pago catorcenal de docentes municipales	Número	26	18	69%

**Proyecto:** 080171 - Gratuidad educativa para los estudiantes de educación preescolar, primaria, secundaria y media de las instituciones educativas oficial

**Síntesis Proyecto:** Eficacia : 100% Ejec. Financiera : 95% Índice de gestión del Proyecto (Eficacia \* Ejec Fra): 95%

**Información Financiera:** Ppto Inicial (mill de \$): \$ 25.025 Ppto Ajustado (mill de \$): \$ 25.025 Ejec. Financiera (mill de \$): \$ 23.844

**Descripción del Avance:**

Bien/ Servicio/ actividad entregado	Unidad	Cantidad Planeada	Cantidad Ejecutada	Eficacia Producto
ED71AC No. de ie beneficiadas con gratuidad	Número	210	210	100%

**Proyecto:** 080357 - Fortalecimiento institucional para la descentralización educativa

**Síntesis Proyecto:** Eficacia : 17% Ejec. Financiera : 72% Índice de gestión del Proyecto (Eficacia \* Ejec Fra): 12%

**Información Financiera:** Ppto Inicial (mill de \$): \$ 10.523 Ppto Ajustado (mill de \$): \$ 16.243 Ejec. Financiera (mill de \$): \$ 11.720

**Descripción del Avance:**

Bien/ Servicio/ actividad entregado	Unidad	Cantidad Planeada	Cantidad Ejecutada	Eficacia Producto
ED57AA Contratos- convenios fortalecimiento sem	Número	6	1	17%

**Proyecto:** 080424 - Servicios escolares complementarios

**Síntesis Proyecto:** Eficacia : 99% Ejec. Financiera : 81% Índice de gestión del Proyecto (Eficacia \* Ejec Fra): 80%

**Información Financiera:** Ppto Inicial (mill de \$): \$ 17.503 Ppto Ajustado (mill de \$): \$ 24.273 Ejec. Financiera (mill de \$): \$ 19.645

**Descripción del Avance:**

Bien/ Servicio/ actividad entregado	Unidad	Cantidad Planeada	Cantidad Ejecutada	Eficacia Producto
ED24AB Estudiantes con protección escolar	Número	424.600	417.064	98%
<b>Observación B / S:</b> Se toma reporte de matriculados con corte a 31 de agosto				
ED24AD Promedio alum. transport de ie oficiales	Número	10.600	10.510	99%
<b>Observación B / S:</b> Se pueden presentar diferencias en los reportes porque algunos de los estudiantes ya no requieren el beneficio.				

**Proyecto: 080442 - Servicio educativo para jóvenes en extraedad, adultos y analfabetas**

**Síntesis Proyecto:** Eficacia : 100% Ejec. Financiera : 98% Índice de gestión del Proyecto (Eficacia \* Ejec Fra): 98%

**Información Financiera:** Ppto Inicial (mill de \$): \$ 18.181 Ppto Ajustado (mill de \$): \$ 19.772 Ejec. Financiera (mill de \$): \$ 19.375

**Descripción del Avance:**

Bien/ Servicio/ actividad entregado	Unidad	Cantidad Planeada	Cantidad Ejecutada	Eficacia Producto
ED42CA Cupos jóvenes extraedad, adultos y analf	Número	31.799	31.799	100%
<b>Observación B / S:</b> *La meta esta planteada en términos de número de cupos contratados. *La atención efectiva siempre será menor que la contratación, debido a fluctuación en la población y la autorización en comite cobertura.				

**Proyecto: 080446 - Pago de servicios públicos de instituciones educativas**

**Síntesis Proyecto:** Eficacia : 67% Ejec. Financiera : 52% Índice de gestión del Proyecto (Eficacia \* Ejec Fra): 35%

**Información Financiera:** Ppto Inicial (mill de \$): \$ 11.400 Ppto Ajustado (mill de \$): \$ 12.138 Ejec. Financiera (mill de \$): \$ 6.362

**Descripción del Avance:**

Bien/ Servicio/ actividad entregado	Unidad	Cantidad Planeada	Cantidad Ejecutada	Eficacia Producto
ED46AA Pago de servicios públicos a las ie ofic	Número	12	8	67%

**Proyecto: 080524 - Arrendamiento de inmuebles para instituciones educativas**

**Síntesis Proyecto:** Eficacia : 100% Ejec. Financiera : 98% Índice de gestión del Proyecto (Eficacia \* Ejec Fra): 98%

**Información Financiera:** Ppto Inicial (mill de \$): \$ 3.957 Ppto Ajustado (mill de \$): \$ 3.957 Ejec. Financiera (mill de \$): \$ 3.894

**Descripción del Avance:**

Bien/ Servicio/ actividad entregado	Unidad	Cantidad Planeada	Cantidad Ejecutada	Eficacia Producto
ED24CA Plantas físicas con pago de arrendamient	Número	24	24	100%
<b>Observación B / S:</b> A la fecha los contratistas han pasado oportunamente las facturas para el pago del canon de arrendamiento y no se han presentado dificultades en el cumplimiento de las obligaciones pactadas. Se realizaron pagos con corte a agosto 31 por un valor de \$2.558.624.571.				

**Proyecto: 080531 - Contratación de la prestación del servicio educativo**

**Síntesis Proyecto:** Eficacia : 55% Ejec. Financiera : 81% Índice de gestión del Proyecto (Eficacia \* Ejec Fra): 44%

**Información Financiera:** Ppto Inicial (mill de \$): \$ 38.244 Ppto Ajustado (mill de \$): \$ 49.775 Ejec. Financiera (mill de \$): \$ 40.280

**Descripción del Avance:**

Bien/ Servicio/ actividad entregado	Unidad	Cantidad Planeada	Cantidad Ejecutada	Eficacia Producto
ED31AD Cupos educ contrata prees,prim, sec, med	Número	33.064	33.064	100%
<b>Observación B / S:</b> *La meta esta planteada en terminos de número de cupos contratados. *La atención efectiva siempre será menor que la contratación, debido a fluctuación en la población				
ED31AF Info gestion interventoría cob regular	Número	11	7	64%
ED31AH Campaña publicitaria matricula 2017	Número	1	0	0%
<b>Observación B / S:</b> En junio se reportó como cumplida, sin embargo es necesario aclarar que, a la fecha se encuentra en etapa inicial con elaboración de estudios previos, por lo tanto, hasta que no se haga efectiva no se reportará. Se corrige reporte de junio.				

**Proyecto:** 080537 - Apoyo administrativo a instituciones educativas oficiales

**Síntesis Proyecto:** Eficacia : 100% Ejec. Financiera : 92% Índice de gestión del Proyecto (Eficacia \* Ejec Fra): 92%

**Información Financiera:** Ppto Inicial (mill de \$): \$ 34.553 Ppto Ajustado (mill de \$): \$ 72.463 Ejec. Financiera (mill de \$): \$ 66.920

**Descripción del Avance:**

Bien/ Servicio/ actividad entregado	Unidad	Cantidad Planeada	Cantidad Ejecutada	Eficacia Producto
ED37AA Ctt prestación del servicio en ie (aux a	Número	1	2	200%
<b>Observación B / S:</b> Se realizó un contrato más ya que no se contaba con el recurso disponible que abarcara la prestación del servicio hasta finalizar el año.				
ED37AB Plantas físicas con servicio de vigilanc	Número	409	409	100%
<b>Observación B / S:</b> La meta está proyectada incluyendo algunas instituciones educativas a oficializar, las cuales serán reportadas en el momento que se de esta situación.				
ED37AC Plantas físicas con servicio de aseo	Número	406	406	100%
<b>Observación B / S:</b> La meta está proyectada incluyendo algunas instituciones educativa a oficializar, las cuales serán reportadas en el momento que se de esta situación.				

**Proyecto:** 150306 - Gestión transporte escolar alternativo

**Síntesis Proyecto:** Eficacia : 0% Ejec. Financiera : 7% Índice de gestión del Proyecto (Eficacia \* Ejec Fra): 0%

**Información Financiera:** Ppto Inicial (mill de \$): \$ 300 Ppto Ajustado (mill de \$): \$ 215 Ejec. Financiera (mill de \$): \$ 15

**Descripción del Avance:**

Bien/ Servicio/ actividad entregado	Unidad	Cantidad Planeada	Cantidad Ejecutada	Eficacia Producto
ED06AA le benef program en biciclet al colegio	Número	10	0	0%
<b>Observación B / S:</b> El proyecto se encuentra en proceso de contratación				

**Proyecto PD:** 4.1.1.4 Inclusión en el sistema escolar

**Proyecto:** 080300 - Atención a población con necesidades educativas especiales, discapacidad y talentos excepcionales

**Síntesis Proyecto:** Eficacia : 76% Ejec. Financiera : 96% Índice de gestión del Proyecto (Eficacia \* Ejec Fra): 72%

**Información Financiera:** Ppto Inicial (mill de \$): \$ 5.577 Ppto Ajustado (mill de \$): \$ 8.694 Ejec. Financiera (mill de \$): \$ 8.334

**Descripción del Avance:**

Bien/ Servicio/ actividad entregado	Unidad	Cantidad Planeada	Cantidad Ejecutada	Eficacia Producto
ED00AF Direct y doce cap en ed inc y aten div	Número	4.500	5.998	133%

<b>Observación B / S:</b>	Hubo mayor respuesta en la asistencia por parte de los directivos y docentes				
ED00AG	Padres flia y acud cap y asesor en ge	Número	6.000	7.126	119%
<b>Observación B / S:</b>	Hubo mayor respuesta en la asistencia a las capacitaciones y asesorías por parte de los padres de familia y acudientes				
ED00AH	Estab ed con pln mej y pln acc ed inclu	Número	140	129	92%
ED00AI	Est con nee benf de la gest esc inclusiv	Número	6.800	7.130	105%
ED00AJ	Est discap cogn vinc proc form ie maestr	Número	300	265	88%
ED00AK	Est discap vinc o atend en mod virt asis	Número	132	132	100%
ED00AL	Est discap audi con apoy especializado	Número	85	85	100%
ED00AM	Estu discap auditiva con apoyos espec	Número	90	0	0%
<b>Observación B / S:</b>	Se espera la iniciación del contrato				
ED00AN	Docen form y capac logodactica y logogen	Número	11	0	0%
<b>Observación B / S:</b>	Se espera la iniciación del contrato				

**Proyecto PD:** 4.1.1.5 Educación media y articulación con la educación superior

**Proyecto:** 080039 - Articulación de la educación media con la formación técnica y tecnológica y el mundo productivo

**Síntesis Proyecto:** Eficacia : 92% Ejec. Financiera : 48% Índice de gestión del Proyecto (Eficacia \* Ejec Fra): 44%

**Información Financiera:** Ppto Inicial (mill de \$): \$ 2.173 Ppto Ajustado (mill de \$): \$ 2.832 Ejec. Financiera (mill de \$): \$ 1.351

**Descripción del Avance:**

Bien/ Servicio/ actividad entregado	Unidad	Cantidad Planeada	Cantidad Ejecutada	Eficacia Producto
ED39AF Est form tecnica estrat nodo pertinen ed	Número	16.200	16.505	102%
<b>Observación B / S:</b>	Con el acompañamiento de los asesores del equipo de media técnica, las Instituciones Educativas han ido reportando los estudiantes al SIMAT.			
ED39AG le med tecnica estrat nodo pertinen ed	Número	135	135	100%
<b>Observación B / S:</b>	Corresponde a las 135 Instituciones Educativas que actualmente se atienden en media técnica y así se mantendrá durante este calendario académico			
ED39AH Est ie ofic afiliados sist riesg labor	Número	16.200	12.262	76%

**Reto:** 4.2 - Medellín, camino a la excelencia y la calidad

**Programa:** 4.2.1 - Gestión escolar para el mejoramiento de la calidad

**Proyecto PD:** 4.2.1.1 Transformación de la gestión escolar desde el PEI

**Proyecto:** 080550 - Fortalecimiento institucional, asesoría pedagógica y planes de mejoramiento

**Síntesis Proyecto:** Eficacia : 62% Ejec. Financiera : 59% Índice de gestión del Proyecto (Eficacia \* Ejec Fra): 37%

**Información Financiera:** Ppto Inicial (mill de \$): \$ 699 Ppto Ajustado (mill de \$): \$ 619 Ejec. Financiera (mill de \$): \$ 367

**Descripción del Avance:**

Bien/ Servicio/ actividad entregado	Unidad	Cantidad Planeada	Cantidad Ejecutada	Eficacia Producto
ED50AM Sgto estableci educat con certifi iso	Número	42	40	95%
<b>Observación B / S:</b>	Se han retirado del proceso de certificación bajo Norma ISO 9001: 2008 (Gabriel García Márquez y Guadalupe)			
ED50AN Personal form en sist gestion calidad	Número	680	680	100%
ED50AO le acompañadas en proy educt instit pei	Número	87	46	53%
ED50AP Direc y docent part xi foro calidad	Número	6	0	0%



**Observación B / S:** El foro se realizará los días 31 de agosto, 1 y 2 de septiembre, por lo tanto, se reprogramará posterior a este.

**Proyecto PD:** 4.2.1.3 Incentivos para la calidad

**Proyecto:** 080559 - Premios ciudad de medellín a la calidad de la educación

**Síntesis Proyecto:** Eficacia : 50% Ejec. Financiera : 75% Índice de gestión del Proyecto (Eficacia \* Ejec Fra): 38%

**Información Financiera:** Ppto Inicial (mill de \$): \$ 500 Ppto Ajustado (mill de \$): \$ 500 Ejec. Financiera (mill de \$): \$ 377

**Descripción del Avance:**

Bien/ Servicio/ actividad entregado	Unidad	Cantidad Planeada	Cantidad Ejecutada	Eficacia Producto
ED59BA Profesionales evaluadores del premio	Número	66	0	0%
<b>Observación B / S:</b> Se encuentra en proceso de contratación.				
ED59BB Evento de lanzamiento del premio	Número	1	1	100%

**Programa:** 4.2.2 - Maestros, maestras y directivos líderes de la calidad y la excelencia

**Proyecto PD:** 4.2.2.1 Maestros y maestras sujetos del saber - Mova

**Proyecto:** 150302 - Dotación y operación del centro de innovación del maestro mova

**Síntesis Proyecto:** Eficacia : 14% Ejec. Financiera : 0% Índice de gestión del Proyecto (Eficacia \* Ejec Fra): 0%

**Información Financiera:** Ppto Inicial (mill de \$): \$ 876 Ppto Ajustado (mill de \$): \$ 832 Ejec. Financiera (mill de \$): \$ 0

**Descripción del Avance:**

Bien/ Servicio/ actividad entregado	Unidad	Cantidad Planeada	Cantidad Ejecutada	Eficacia Producto
ED02AF Doc direc y age ed vinc estr forma mova	Número	300	163	54%
<b>Observación B / S:</b> Actualmente se están ejecutando las rutas de formación para dar cumplimiento a la meta planeada.				
ED02AG Doc direc age ed vinc estr inter ed y cu	Número	100	0	0%
<b>Observación B / S:</b> A la fecha se está adelantando el proceso de contratación				
ED02AH Doc direc y age ed vinc estr mova mov	Número	1.200	0	0%
<b>Observación B / S:</b> Los recursos del fondo para la dotación de Mova fueron trasladados para cubrir los sobrecostos de la construcción, por ende se está a la espera de que se asignen por parte del fondo más recursos				
ED02AI Interv mova movil en el territorio	Número	61	0	0%
<b>Observación B / S:</b> Los recursos del fondo para la dotación de Mova fueron trasladados para cubrir los sobrecostos de la construcción, por ende se está a la espera de que se asignen por parte del fondo más recursos				

**Proyecto PD:** 4.2.2.3 Bienestar docente

**Proyecto:** 080480 - Desarrollo personal y bienestar laboral de docentes

**Síntesis Proyecto:** Eficacia : 50% Ejec. Financiera : 73% Índice de gestión del Proyecto (Eficacia \* Ejec Fra): 36%

**Información Financiera:** Ppto Inicial (mill de \$): \$ 618 Ppto Ajustado (mill de \$): \$ 850 Ejec. Financiera (mill de \$): \$ 618

**Descripción del Avance:**

Bien/ Servicio/ actividad entregado	Unidad	Cantidad Planeada	Cantidad Ejecutada	Eficacia Producto
ED80AD Docentes participantes juegos magisterio	Número	2.000	0	0%

**Observación B / S:** Actualmente se encuentra en ejecución, el logro se reportará una vez terminen los juegos del magisterio en el mes de diciembre de 2016, cuando se contará con el dato total de participantes

ED80AE	Docentes participantes día del maestro	Número	4.500	4.500	100%
--------	--	--------	-------	-------	------

**Proyecto: 130263 - Estímulo docentes catorcenales**

**Síntesis Proyecto:** Eficacia : 50% Ejec. Financiera : 24% Índice de gestión del Proyecto (Eficacia \* Ejec Fra): 12%

**Información Financiera:** Ppto Inicial (mill de \$): \$ 80 Ppto Ajustado (mill de \$): \$ 80 Ejec. Financiera (mill de \$): \$ 19

**Descripción del Avance:**

Bien/ Servicio/ actividad entregado	Unidad	Cantidad Planeada	Cantidad Ejecutada	Eficacia Producto
ED63AB Estímulos educativos entregados	Número	20	10	50%

**Observación B / S:** Se está realizando la segunda convocatoria para entrega de estímulos

**Programa:** 4.2.3 - Promoción de las capacidades y talentos de estudiantes

**Proyecto PD:** 4.2.3.1 Estrategia para el desarrollo y fortalecimiento de las capacidades cognitivas

**Proyecto: 080558 - Olimpiadas del conocimiento**

**Síntesis Proyecto:** Eficacia : 0% Ejec. Financiera : 68% Índice de gestión del Proyecto (Eficacia \* Ejec Fra): 0%

**Información Financiera:** Ppto Inicial (mill de \$): \$ 814 Ppto Ajustado (mill de \$): \$ 914 Ejec. Financiera (mill de \$): \$ 623

**Descripción del Avance:**

Bien/ Servicio/ actividad entregado	Unidad	Cantidad Planeada	Cantidad Ejecutada	Eficacia Producto
ED58AB Est ganadores de estímulos económicos	Número	25	0	0%

**Observación B / S:** Los estudiantes ganadores se conocerán en el mes de octubre y noviembre en la realización de semifinales y finales.

ED58AE Transmisión de semif y finals olimpiadas	Número	12	0	0%
---	--------	----	---	----

**Observación B / S:** Las transmisiones de las semifinales y finales se estarán realizando en el mes de octubre

ED58AF Est clasif en 3° fase en olimp con becas	Número	5	0	0%
---	--------	---	---	----

**Observación B / S:** Los estudiantes ganadores se conocerán en el mes de octubre en la realización de semifinales y finales.

ED58AH Cober est prim fas olimpiadas conocimien	Porcentaje	100	0	0%
---	------------	-----	---	----

**Observación B / S:** La prueba se realizó el 23 de agosto y se está a la espera de su calificación, la cual arrojará el porcentaje de estudiantes que efectivamente presentaron la prueba

**Proyecto: 120348 - Formación de estudiantes**

**Síntesis Proyecto:** Eficacia : 98% Ejec. Financiera : 92% Índice de gestión del Proyecto (Eficacia \* Ejec Fra): 90%

**Información Financiera:** Ppto Inicial (mill de \$): \$ 865 Ppto Ajustado (mill de \$): \$ 7.088 Ejec. Financiera (mill de \$): \$ 6.531

**Descripción del Avance:**

Bien/ Servicio/ actividad entregado	Unidad	Cantidad Planeada	Cantidad Ejecutada	Eficacia Producto
ED48AE Estudiantes formados en educación adulto	Número	810	810	100%

ED48BA le benefici formación en pruebas estandar	Número	142	162	114%
--	--------	-----	-----	------

**Observación B / S:** 52 Instituciones Educativas con la Fundación Avancemos

105 IE. con Los Tres Editores.

En el desarrollo del ejercicio se hicieron presente 5 IE más, no seleccionadas, a las cuales se les brindó atención debido a su interés .

ED48BB Estudi form part simul pruebas estandari	Número	35.516	33.325	94%
---	--------	--------	--------	-----

**Observación B / S:** Se brindó cobertura a los estudiantes del grado 11 de 157 IE. (tres pruebas), a los de grados octavo (única prueba) y al grado noveno (primera prueba de dos) de 105 IE. con Los Tres Editores. Se está desarrollando de acuerdo con lo previsto e, incluso, se incrementará con la proyección de cobertura estimada.

ED48BC	Docentes formados pruebas estandarizadas	Número	710	698	98%
--------	--	--------	-----	-----	-----

**Proyecto PD:** 4.2.3.2 Educación complementaria para el fortalecimiento de las capacidades humanas y los talentos

**Proyecto:** 140091 - Jornada complementaria

**Síntesis Proyecto:** Eficacia : 62% Ejec. Financiera : 77% Índice de gestión del Proyecto (Eficacia \* Ejec Fra): 48%

**Información Financiera:** Ppto Inicial (mill de \$): \$ 8.244 Ppto Ajustado (mill de \$): \$ 4.944 Ejec. Financiera (mill de \$): \$ 3.801

**Descripción del Avance:**

Bien/ Servicio/ actividad entregado	Unidad	Cantidad Planeada	Cantidad Ejecutada	Eficacia Producto
ED91AA Estudiantes jc ruta bilingüismo	Número	2.000	2.026	101%
<b>Observación B / S:</b> El proyecto de Fránces cuenta con 626 matriculados y 1400 en inglés. Se inicia proceso contractual para la formación de niños y niñas en chino Mandarín				
ED91AB Estudiantes jc ruta ciencia y tecnología	Número	8.708	8.323	96%
<b>Observación B / S:</b> Apropiación tecnológica: 828 estudiantes. Experimentos 8+ 10+: 757 Robótica: 2778. Semilleros de investigación escolar: 3960				
ED91AC Est jc sem ruta formación ciudadana	Número	1.800	886	49%
<b>Observación B / S:</b> Proyecto de Simulación ONU con 886 estudiantes				
ED91AD Estudiantes jc ruta medio ambiente	Número	1.667	656	39%
<b>Observación B / S:</b> Dentro de la Ruta de Medio Ambiente, el programa de eco huertas y padrinazgos ambientales que se tenía planeado para ejecutar en articulación con la secretaría de medio ambiente, no se pudo llevar a cabo por inconvenientes administrativos y de forma del contrato.				
ED91AF Est ec ruta cultura	Número	3.130	809	26%
<b>Observación B / S:</b> Proyecto de Danza: 512 proyecto de teatro: 297 El proyecto de medios escolares y medios audiovisuales con los cuales se pretendía impactar: medios escolares 445 estudiantes y medios audiovisuales 395 estudiantes, 840 estudiantes en total, no se ejecutará debido a que el proceso contractual se extendió, impidiendo que la entidad aliada garantizará el cumplimiento del contrato.				

**Proyecto PD:** 4.2.3.3 Estrategias de profundización y formación en lengua extranjera

**Proyecto:** 080464 - Competencias en segundas lenguas

**Síntesis Proyecto:** Eficacia : 50% Ejec. Financiera : 0% Índice de gestión del Proyecto (Eficacia \* Ejec Fra): 0%

**Información Financiera:** Ppto Inicial (mill de \$): \$ 500 Ppto Ajustado (mill de \$): \$ 500 Ejec. Financiera (mill de \$): \$ 0

**Descripción del Avance:**

Bien/ Servicio/ actividad entregado	Unidad	Cantidad Planeada	Cantidad Ejecutada	Eficacia Producto
ED64AD Estudiantes formados en ingles.	Número	120	711	593%
<b>Observación B / S:</b> Se encuentra en marcha otro piloto para 131 estudiantes a través de plataforma virtual Franklin learning center				
ED64AG Doc basi prim presc form ing acomp pr pe	Número	100	0	0%
<b>Observación B / S:</b> Se encuentra en fase de estudios previos				

**Programa:** 4.2.4 - Ambientes de aprendizaje para la calidad de la educación

**Proyecto PD:** 4.2.4.1 Mejoramiento de ambientes de aprendizaje

**Proyecto:** 080029 - Construcción de jardines infantiles de calidad para la atención integral a la primera infancia en el municipio de medellin

**Síntesis Proyecto:** Eficacia : 0% Ejec. Financiera : 0% Índice de gestión del Proyecto (Eficacia \* Ejec Fra): 0%

**Información Financiera:** Ppto Inicial (mill de \$): \$ 0 Ppto Ajustado (mill de \$): \$ 1.833 Ejec. Financiera (mill de \$): \$ 0

**Descripción del Avance:**

Bien/ Servicio/ actividad entregado	Unidad	Cantidad Planeada	Cantidad Ejecutada	Eficacia Producto
ED29AD Construcción jardines infantiles	Número	1	0	0%

**Observación B / S:** Contrato en proceso de ejecución, los recursos serán adicionados a la construcción del jardín Infantil Lusitania. Este logro se reportará en el último trimestre de la vigencia

**Proyecto: 080098 - Dotación de mobiliario escolar**

**Síntesis Proyecto:** Eficacia : 100% Ejec. Financiera : 32% Índice de gestión del Proyecto (Eficacia \* Ejec Fra): 32%

**Información Financiera:** Ppto Inicial (mill de \$): \$ 0 Ppto Ajustado (mill de \$): \$ 2.201 Ejec. Financiera (mill de \$): \$ 701

**Descripción del Avance:**

Bien/ Servicio/ actividad entregado	Unidad	Cantidad Planeada	Cantidad Ejecutada	Eficacia Producto
ED98BA I.e. dotadas	Número	11	60	545%

**Observación B / S:** Con los recursos disponibles se ha podido dotar mayor número de Instituciones Educativas, teniendo en cuenta que la dotación no necesariamente se hace de manera total.

**Proyecto: 080441 - Mantenimiento, adecuaciones y reformas de plantas físicas educativas**

**Síntesis Proyecto:** Eficacia : 25% Ejec. Financiera : 18% Índice de gestión del Proyecto (Eficacia \* Ejec Fra): 5%

**Información Financiera:** Ppto Inicial (mill de \$): \$ 1.500 Ppto Ajustado (mill de \$): \$ 17.104 Ejec. Financiera (mill de \$): \$ 3.119

**Descripción del Avance:**

Bien/ Servicio/ actividad entregado	Unidad	Cantidad Planeada	Cantidad Ejecutada	Eficacia Producto
ED41AA Obras de mantenimiento	Número	51	13	25%

**Observación B / S:** En la ejecución del contrato 4600065989 de 2016, se ha realizado mantenimiento a 13 sedes educativas: I.E. José Acevedo y Gómez, I.E. Arzobispo Tulio Botero Sección Las Estancias, S.E. Altos de la Torre, I.E. La Salle, I.E. Nuestra Señora del Rosario, I.E. Rosalía Suárez Sección Primaria, I.E. Horacio Muñoz Suescun, I.E. Vida para Todos Sección Hogar Antioquia, I.E. María Cano, I.E. La Candelaria, I.E. Marco Fidel Suárez Sección Carlos Obando, Alto de la Cruz, I.E. Fe y Alegría Santo Domingo Segunda Agrupación.

**Proyecto: 080522 - Fortalecimiento de tecnologías de la información**

**Síntesis Proyecto:** Eficacia : 99% Ejec. Financiera : 65% Índice de gestión del Proyecto (Eficacia \* Ejec Fra): 64%

**Información Financiera:** Ppto Inicial (mill de \$): \$ 6.404 Ppto Ajustado (mill de \$): \$ 17.696 Ejec. Financiera (mill de \$): \$ 11.495

**Descripción del Avance:**

Bien/ Servicio/ actividad entregado	Unidad	Cantidad Planeada	Cantidad Ejecutada	Eficacia Producto
ED22CI Equipos cómputo ie con licencia y conect	Número	48.000	47.049	98%

**Observación B / S:** Se espera que los rectores plaqueteen los equipos para adicionarlos al inventario, son equipos de computadores para educar

ED22CJ Mesa de ayuda contratada para ie	Número	1	1	100%
---	--------	---	---	------

**Proyecto: 080554 - Dotación de mejores ambientes de aprendizaje de instituciones educativas**

**Síntesis Proyecto:** Eficacia : 100% Ejec. Financiera : 66% Índice de gestión del Proyecto (Eficacia \* Ejec Fra): 66%

**Información Financiera:** Ppto Inicial (mill de \$): \$ 0 Ppto Ajustado (mill de \$): \$ 3.229 Ejec. Financiera (mill de \$): \$ 2.129

**Descripción del Avance:**

Bien/ Servicio/ actividad entregado	Unidad	Cantidad Planeada	Cantidad Ejecutada	Eficacia Producto
ED54AB Sedes educativas dotadas	Número	3	3	100%
ED54AD Dotac pioneros todos a aprender	Número	65	65	100%

**Proyecto:** 100024 - Adecuación y mantenimiento de espacios

**Síntesis Proyecto:** Eficacia : 0% Ejec. Financiera : 21% Índice de gestión del Proyecto (Eficacia \* Ejec Fra): 0%

**Información Financiera:** Ppto Inicial (mill de \$): \$ 0 Ppto Ajustado (mill de \$): \$ 902 Ejec. Financiera (mill de \$): \$ 191

**Descripción del Avance:**

Bien/ Servicio/ actividad entregado	Unidad	Cantidad Planeada	Cantidad Ejecutada	Eficacia Producto
ED24BA Obras de mantenimiento	Número	18	0	0%

**Observación B / S:** Se encuentra en proceso Precontractual

**Proyecto:** 130274 - Plan de lectura y bibliotecas escolares

**Síntesis Proyecto:** Eficacia : 100% Ejec. Financiera : 100% Índice de gestión del Proyecto (Eficacia \* Ejec Fra): 100%

**Información Financiera:** Ppto Inicial (mill de \$): \$ 0 Ppto Ajustado (mill de \$): \$ 26 Ejec. Financiera (mill de \$): \$ 26

**Descripción del Avance:**

Bien/ Servicio/ actividad entregado	Unidad	Cantidad Planeada	Cantidad Ejecutada	Eficacia Producto
ED74BC Biblio escol manten actul y sopor janium	Número	43	43	100%

## 2. Proyectos de Jornadas de Vida y Equidad

**Dimensión:** 4 - Para ofrecer una educación de calidad y empleo para vos

**Reto:** 4.2 - Medellín, camino a la excelencia y la calidad

**Programa:** 4.2.4 - Ambientes de aprendizaje para la calidad de la educación

**Proyecto PD:** 4.2.4.1 Mejoramiento de ambientes de aprendizaje

**Proyecto:** 130345 - Jve-60 construcción de las segundas etapas de las instituciones educativas la huerta y alfonso upegui orozco del municipio de medell

**Síntesis Proyecto:** Eficacia : 0% Ejec. Financiera : 99% Índice de gestión del Proyecto (Eficacia \* Ejec Fra): 0%

**Información Financiera:** Ppto Inicial (mill de \$): \$ 0 Ppto Ajustado (mill de \$): \$ 3.571 Ejec. Financiera (mill de \$): \$ 3.538

**Descripción del Avance:**

Bien/ Servicio/ actividad entregado	Unidad	Cantidad Planeada	Cantidad Ejecutada	Eficacia Producto
ED45CG Ampliación ie la huerta	Número	1	0	0%

**Observación B / S:** Contrato en ejecución.  
Este logro se reportará en el último trimestre de la vigencia

**Proyecto: 130351 - Jve-80 centro infantil buen comienzo**

**Síntesis Proyecto:** Eficacia : 0% Ejec. Financiera : 0% Índice de gestión del Proyecto (Eficacia \* Ejec Fra): 0%

**Información Financiera:** Ppto Inicial (mill de \$): \$ 0 Ppto Ajustado (mill de \$): \$ 1.100 Ejec. Financiera (mill de \$): \$ 0

**Descripción del Avance:**

Bien/ Servicio/ actividad entregado	Unidad	Cantidad Planeada	Cantidad Ejecutada	Eficacia Producto
ED51AC Inicio obra centro infantil buen comienzo	Número	1	0	0%

**Observación B / S:** El logro está planteado para ejecutarse en la vigencia 2017, no es posible iniciar en esta vigencia por falta de concepto de humedal del DAP y por tiempos contractuales en la modalidad de licitación pública

**Proyecto: 130702 - Jve-c50-14 ampliacion y adecuación del centro educativo la aldea**

**Síntesis Proyecto:** Eficacia : 0% Ejec. Financiera : 0% Índice de gestión del Proyecto (Eficacia \* Ejec Fra): 0%

**Información Financiera:** Ppto Inicial (mill de \$): \$ 0 Ppto Ajustado (mill de \$): \$ 2.029 Ejec. Financiera (mill de \$): \$ 0

**Descripción del Avance:**

Bien/ Servicio/ actividad entregado	Unidad	Cantidad Planeada	Cantidad Ejecutada	Eficacia Producto
ED02AJ Reposición centro educativo la aldea	Número	1	0	0%

**Observación B / S:** El logro se debe trasladar para la vigencia 2017, toda vez, que es necesario esperar el trámite de adquisición del predio y pago de compensaciones requeridas por la unidad de adquisiciones de la SSS, . Se están adelantando los trámites precontractuales para la elaboración de estudios técnicos requeridos para la obtención de la licencia.

**3. Proyectos de Presupuesto Participativo (Iniciativas Comunitarias)**

**Dimensión:** 4 - Para ofrecer una educación de calidad y empleo para vos

**Reto:** 4.1 - Medellín garantiza su oferta educativa

**Programa:** 4.1.1 - Educación inicial, preescolar, básica y media

**Proyecto PD:** 4.1.1.1 Fortalecimiento de la educación inicial - Buen Comienzo

**Proyecto: 130432 - 14pp3-atención integral a la primera infancia en educación inicial y apoyo a los procesos pedagógicos en la educación básica y secundaria**

**Síntesis Proyecto:** Eficacia : 100% Ejec. Financiera : 100% Índice de gestión del Proyecto (Eficacia \* Ejec Fra): 100%

**Información Financiera:** Ppto Inicial (mill de \$): \$ 0 Ppto Ajustado (mill de \$): \$ 85 Ejec. Financiera (mill de \$): \$ 85

**Descripción del Avance:**

Bien/ Servicio/ actividad entregado	Unidad	Cantidad Planeada	Cantidad Ejecutada	Eficacia Producto
ED32BB Dotación tecnológica	Número	1	1	100%

**Proyecto: 140214 - 15pp3-fortalecimiento a la educación formal**

**Síntesis Proyecto:** Eficacia : 100% Ejec. Financiera : 100% Índice de gestión del Proyecto (Eficacia \* Ejec Fra): 100%

**Información Financiera:** Ppto Inicial (mill de \$): \$ 0 Ppto Ajustado (mill de \$): \$ 201 Ejec. Financiera (mill de \$): \$ 201

**Descripción del Avance:**

Bien/ Servicio/ actividad entregado	Unidad	Cantidad Planeada	Cantidad Ejecutada	Eficacia Producto
ED14BA Instituciones educativas dotadas	Número	16	16	100%

**Proyecto:** 150126 - 16pp3-educación con calidad para todas y todos los habitantes de manrique

**Síntesis Proyecto:** Eficacia : 100% Ejec. Financiera : 99% Índice de gestión del Proyecto (Eficacia \* Ejec Fra): 99%

**Información Financiera:** Ppto Inicial (mill de \$): \$ 350 Ppto Ajustado (mill de \$): \$ 350 Ejec. Financiera (mill de \$): \$ 345

**Descripción del Avance:**

Bien/ Servicio/ actividad entregado	Unidad	Cantidad Planeada	Cantidad Ejecutada	Eficacia Producto
ED26AA Niñ@s con atención en primera infancia	Número	125	125	100%

**Observación B / S:** Continúa la atención a los 125 niños y niñas.

**Proyecto:** 150133 - 16pp14-atención integral de niños y niñas entre los 3 meses y los 5 años en el poblado

**Síntesis Proyecto:** Eficacia : 100% Ejec. Financiera : 100% Índice de gestión del Proyecto (Eficacia \* Ejec Fra): 100%

**Información Financiera:** Ppto Inicial (mill de \$): \$ 220 Ppto Ajustado (mill de \$): \$ 220 Ejec. Financiera (mill de \$): \$ 220

**Descripción del Avance:**

Bien/ Servicio/ actividad entregado	Unidad	Cantidad Planeada	Cantidad Ejecutada	Eficacia Producto
ED33AC Niñ@s con atención en primera infancia	Número	44	44	100%

**Proyecto PD:** 4.1.1.3 Permanencia en el sistema escolar

**Proyecto:** 150137 - 16pp70-universalización y gratuidad de la educación básica primaria, básica secundaria y media técnica.

**Síntesis Proyecto:** Eficacia : 0% Ejec. Financiera : 94% Índice de gestión del Proyecto (Eficacia \* Ejec Fra): 0%

**Información Financiera:** Ppto Inicial (mill de \$): \$ 128 Ppto Ajustado (mill de \$): \$ 128 Ejec. Financiera (mill de \$): \$ 120

**Descripción del Avance:**

Bien/ Servicio/ actividad entregado	Unidad	Cantidad Planeada	Cantidad Ejecutada	Eficacia Producto
ED37AD Estudiantes transp esc por recargas	Número	400	0	0%

**Observación B / S:** Se encuentra en proceso de legalización del contrato

ED37AE Personas formadas en preicfes	Número	30	0	0%
--------------------------------------	--------	----	---	----

**Observación B / S:** El proceso licitatorio se declaró desierto (No. 00009011231). El proceso se encuentra en la Secretaría de Servicios y Suministros, se ejecutará entre el mes de septiembre y noviembre de 2016.

**Proyecto PD:** 4.1.1.5 Educación media y articulación con la educación superior

**Proyecto:** 150124 - 16pp1-mejoramiento de la calidad en la educación en popular

**Síntesis Proyecto:** Eficacia : 0% Ejec. Financiera : 100% Índice de gestión del Proyecto (Eficacia \* Ejec Fra): 0%

**Información Financiera:** Ppto Inicial (mill de \$): \$ 147 Ppto Ajustado (mill de \$): \$ 147 Ejec. Financiera (mill de \$): \$ 147

**Descripción del Avance:**

Bien/ Servicio/ actividad entregado	Unidad	Cantidad Planeada	Cantidad Ejecutada	Eficacia Producto
ED24FA Estudiantes formados en orientación voc	Número	166	0	0%
<b>Observación B / S:</b> Convenio de asociación con la Universidad Pontificia Bolivariana. El proceso se encuentra en legalización de contrato. El proyecto se ejecutará entre septiembre y noviembre de 2016.				
ED24FB Formación ie con escuelas de padres	Número	22	0	0%
<b>Observación B / S:</b> Se encuentra en ejecución y la meta se reportará al finalizar la ejecución del contrato, prevista para el mes de noviembre.				

**Reto:** 4.2 - Medellín, camino a la excelencia y la calidad  
**Programa:** 4.2.3 - Promoción de las capacidades y talentos de estudiantes  
**Proyecto PD:** 4.2.3.1 Estrategia para el desarrollo y fortalecimiento de las capacidades cognitivas

**Proyecto:** 150128 - 16pp8-promoción y apoyo de los procesos pedagógicos en las instituciones educativas de villa hermosa

**Síntesis Proyecto:** Eficacia : 60% Ejec. Financiera : 43% Índice de gestión del Proyecto (Eficacia \* Ejec Fra): 26%

**Información Financiera:** Ppto Inicial (mill de \$): \$ 400 Ppto Ajustado (mill de \$): \$ 400 Ejec. Financiera (mill de \$): \$ 170

**Descripción del Avance:**

Bien/ Servicio/ actividad entregado	Unidad	Cantidad Planeada	Cantidad Ejecutada	Eficacia Producto
ED28AB Estudiantes atendidos con neces educ esp	Número	194	194	100%
<b>Observación B / S:</b> Continúa la atención a los 194 estudiantes.				
ED28AC Personas formadas en segunda lengua	Número	167	0	0%
<b>Observación B / S:</b> El proceso se encuentra en la Secretaría de Suministros y Servicios. El proyecto se ejecutará a partir del mes de septiembre de 2016				
ED28AD Fortalecimiento a i.e. oficiales en invg	Número	17	17	100%
<b>Observación B / S:</b> Se encuentra en ejecución hasta el mes de noviembre de 2016.				
ED28AE Fortalecimiento a i.e. oficiales en disc	Número	17	17	100%
<b>Observación B / S:</b> Se encuentra en ejecución. Contrato con la UAI				
ED28AF Formación a estudiantes en preicfes	Número	416	0	0%
<b>Observación B / S:</b> El proceso licitatorio se declaró desierto (No 00009011231). El proceso se encuentra en la Secretaría de Servicios y Suministros. El proyecto se ejecutará entre el mes de septiembre y noviembre de 2016.				

**Proyecto:** 150138 - 16pp90-mejoramiento y continuidad a la calidad de la educación en el corregimiento de santa elena

**Síntesis Proyecto:** Eficacia : 0% Ejec. Financiera : 0% Índice de gestión del Proyecto (Eficacia \* Ejec Fra): 0%

**Información Financiera:** Ppto Inicial (mill de \$): \$ 30 Ppto Ajustado (mill de \$): \$ 30 Ejec. Financiera (mill de \$): \$ 0

**Descripción del Avance:**

Bien/ Servicio/ actividad entregado	Unidad	Cantidad Planeada	Cantidad Ejecutada	Eficacia Producto
ED38AC Personas formadas en preicfes	Número	125	0	0%
<b>Observación B / S:</b> El proceso licitatorio se declaró desierto (No 00009011231). El proceso se encuentra en la Secretaría de Servicios y Suministros. El proyecto se ejecutará entre el mes de septiembre y noviembre de 2016.				

**Proyecto PD:** 4.2.3.2 Educación complementaria para el fortalecimiento de las capacidades humanas y los talentos

**Proyecto:** 150125 - 16pp2-educación con pertinencia y calidad para estudiantes y comunidad en santa cruz



**Síntesis Proyecto:** Eficacia : 25% Ejec. Financiera : 35% Índice de gestión del Proyecto (Eficacia \* Ejec Fra): 9%

**Información Financiera:** Ppto Inicial (mill de \$): \$ 468 Ppto Ajustado (mill de \$): \$ 468 Ejec. Financiera (mill de \$): \$ 165

**Descripción del Avance:**

Bien/ Servicio/ actividad entregado	Unidad	Cantidad Planeada	Cantidad Ejecutada	Eficacia Producto
ED25AB le dotadas con lab.rest,audiov,mob,did,d	Número	6	0	0%
<b>Observación B / S:</b> Se cuenta con la solicitud de la dotación escolar por parte de las I.E. beneficiadas de la comuna. En proceso de elaboración de estudios previos. Se realizará una subasta entre el mes de septiembre y octubre, y se entregará la dotación en el mes de noviembre de 2016				
ED25AC Formación a estudiantes en preicfes	Número	416	0	0%
<b>Observación B / S:</b> El proceso licitatorio se declaró desierto (No 00009011231). El proceso se encuentra en la Secretaría de Servicios y Suministros. El proyecto se ejecutará entre el mes de septiembre y noviembre de 2016.				
ED25AD Clubes de robótica fortalecidos	Número	11	11	100%
<b>Observación B / S:</b> Se encuentra en ejecución				
ED25AE Personas formadas en segunda lengua	Número	166	0	0%
<b>Observación B / S:</b> El proceso se encuentra en la Secretaría de Suministros y Servicios. El proyecto se ejecutará entre el mes de septiembre de 2016 y junio de 2017.				

**Proyecto PD:** 4.2.3.3 Estrategias de profundización y formación en lengua extranjera

**Proyecto:** 140185 - 15pp14-capacitación en lengua extranjera de personas con requerimiento a nivel laboral o como estudiante de educación superior

**Síntesis Proyecto:** Eficacia : 100% Ejec. Financiera : 100% Índice de gestión del Proyecto (Eficacia \* Ejec Fra): 100%

**Información Financiera:** Ppto Inicial (mill de \$): \$ 0 Ppto Ajustado (mill de \$): \$ 120 Ejec. Financiera (mill de \$): \$ 120

**Descripción del Avance:**

Bien/ Servicio/ actividad entregado	Unidad	Cantidad Planeada	Cantidad Ejecutada	Eficacia Producto
ED85BA Personas formadas en segunda lengua	Número	200	200	100%

**Proyecto:** 140213 - 15pp8-promoción y apoyo a los procesos pedagógicos en las ie

**Síntesis Proyecto:** Eficacia : 100% Ejec. Financiera : 100% Índice de gestión del Proyecto (Eficacia \* Ejec Fra): 100%

**Información Financiera:** Ppto Inicial (mill de \$): \$ 0 Ppto Ajustado (mill de \$): \$ 85 Ejec. Financiera (mill de \$): \$ 85

**Descripción del Avance:**

Bien/ Servicio/ actividad entregado	Unidad	Cantidad Planeada	Cantidad Ejecutada	Eficacia Producto
ED13AB Personas formadas en segunda lengua	Número	50	50	100%

**Proyecto:** 140276 - 15pp11-educación con calidad para los habitantes

**Síntesis Proyecto:** Eficacia : 100% Ejec. Financiera : 100% Índice de gestión del Proyecto (Eficacia \* Ejec Fra): 100%

**Información Financiera:** Ppto Inicial (mill de \$): \$ 0 Ppto Ajustado (mill de \$): \$ 109 Ejec. Financiera (mill de \$): \$ 109

**Descripción del Avance:**

Bien/ Servicio/ actividad entregado	Unidad	Cantidad Planeada	Cantidad Ejecutada	Eficacia Producto
ED76BC Personas formadas en segunda lengua	Número	150	150	100%
ED76BD Instituciones educativas dotadas	Número	3	3	100%

**Proyecto: 150129 - 16pp10-estrategias para el acceso y la permanencia a la educación de los niños, niñas y jóvenes de la candelaria****Síntesis Proyecto:** Eficacia : 50% Ejec. Financiera : 43% Índice de gestión del Proyecto (Eficacia \* Ejec Fra): 21%**Información Financiera:** Ppto Inicial (mill de \$): \$ 350 Ppto Ajustado (mill de \$): \$ 350 Ejec. Financiera (mill de \$): \$ 150**Descripción del Avance:**

Bien/ Servicio/ actividad entregado	Unidad	Cantidad Planeada	Cantidad Ejecutada	Eficacia Producto
ED29AB Estudiantes en semilleros de investigaci	Número	100	100	100%
ED29AC Personas formadas en segunda lengua	Número	70	0	0%

**Observación B / S:** El proceso se encuentra en la Secretaría de Suministros y Servicios. El proyecto se ejecutará entre el mes de septiembre de 2016 y junio de 2017.**Proyecto: 150130 - 16pp11-educación con calidad para los habitantes de laureles -estadio****Síntesis Proyecto:** Eficacia : 0% Ejec. Financiera : 0% Índice de gestión del Proyecto (Eficacia \* Ejec Fra): 0%**Información Financiera:** Ppto Inicial (mill de \$): \$ 130 Ppto Ajustado (mill de \$): \$ 130 Ejec. Financiera (mill de \$): \$ 0**Descripción del Avance:**

Bien/ Servicio/ actividad entregado	Unidad	Cantidad Planeada	Cantidad Ejecutada	Eficacia Producto
ED30AA Personas formadas en segunda lengua	Número	114	0	0%

**Observación B / S:** El proceso se encuentra en la Secretaría de Suministros y Servicios. El proyecto se ejecutará entre el mes de septiembre de 2016 y junio de 2017.

ED30AB Formación a estudiantes en preicfes	Número	208	0	0%
--	--------	-----	---	----

**Observación B / S:** El proceso licitatorio se declaró desierto (No 00009011231). El proceso se encuentra en la Secretaría de Servicios y Suministros. El proyecto se ejecutará entre el mes de septiembre y noviembre de 2016.**Proyecto: 150131 - 16pp12-educación con calidad para los habitantes de la américa****Síntesis Proyecto:** Eficacia : 0% Ejec. Financiera : 0% Índice de gestión del Proyecto (Eficacia \* Ejec Fra): 0%**Información Financiera:** Ppto Inicial (mill de \$): \$ 132 Ppto Ajustado (mill de \$): \$ 132 Ejec. Financiera (mill de \$): \$ 0**Descripción del Avance:**

Bien/ Servicio/ actividad entregado	Unidad	Cantidad Planeada	Cantidad Ejecutada	Eficacia Producto
ED31AI Mtmiento y adecuac parques infantiles	Número	2	0	0%

**Observación B / S:** El proceso se encuentra en la Secretaría de Suministros y Servicios. Se realizará un proceso licitatorio y se espera hacer la adjudicación del contrato para el mes de octubre, y ejecución de la obra entre los meses de noviembre y diciembre de 2016.

ED31AJ Personas formadas en segunda lengua	Número	100	0	0%
--	--------	-----	---	----

**Observación B / S:** El proceso se encuentra en la Secretaría de Suministros y Servicios. El proyecto se ejecutará entre el mes de septiembre de 2016 y junio de 2017.

ED31AK Estudiantes en refuerzos escolares	Número	133	0	0%
---	--------	-----	---	----

**Observación B / S:** El proceso licitatorio se declaró desierto (No 00009011231). El proceso se encuentra en la Secretaría de Servicios y Suministros. El proyecto se ejecutará entre el mes de septiembre y noviembre de 2016.**Proyecto: 150135 - 16pp14-capacitación en lengua extranjera en el poblado****Síntesis Proyecto:** Eficacia : 0% Ejec. Financiera : 0% Índice de gestión del Proyecto (Eficacia \* Ejec Fra): 0%**Información Financiera:** Ppto Inicial (mill de \$): \$ 40 Ppto Ajustado (mill de \$): \$ 40 Ejec. Financiera (mill de \$): \$ 0

**Descripción del Avance:**

Bien/ Servicio/ actividad entregado	Unidad	Cantidad Planeada	Cantidad Ejecutada	Eficacia Producto
ED35AC Personas formadas en segunda lengua	Número	75	0	0%

**Observación B / S:** El proceso se encuentra en la Secretaría de Suministros y Servicios. El proyecto se ejecutará entre el mes de septiembre de 2016 y junio de 2017.

**Proyecto:** 150173 - 16pp15-calidad educativa en guayabal

**Síntesis Proyecto:** Eficacia : 0% Ejec. Financiera : 39% Índice de gestión del Proyecto (Eficacia \* Ejec Fra): 0%

**Información Financiera:** Ppto Inicial (mill de \$): \$ 160 Ppto Ajustado (mill de \$): \$ 160 Ejec. Financiera (mill de \$): \$ 62

**Descripción del Avance:**

Bien/ Servicio/ actividad entregado	Unidad	Cantidad Planeada	Cantidad Ejecutada	Eficacia Producto
ED73AC Personas formadas en segunda lengua	Número	150	0	0%

**Observación B / S:** El proceso se encuentra en la Secretaría de Suministros y Servicios. El proyecto se ejecutará entre el mes de septiembre de 2016 y junio de 2017.

ED73AD Estudiantes formados en orientacion voca	Número	96	0	0%
---	--------	----	---	----

**Observación B / S:** Convenio de asociación con la Universidad Pontificia Bolivariana. El proceso se encuentra en legalización de contrato. El proyecto se ejecutará entre septiembre y noviembre de 2016.

**Programa:** 4.2.4 - Ambientes de aprendizaje para la calidad de la educación**Proyecto PD:** 4.2.4.1 Mejoramiento de ambientes de aprendizaje**Proyecto:** 140171 - 15pp5-dotación a las instituciones educativas públicas

**Síntesis Proyecto:** Eficacia : 100% Ejec. Financiera : 100% Índice de gestión del Proyecto (Eficacia \* Ejec Fra): 100%

**Información Financiera:** Ppto Inicial (mill de \$): \$ 0 Ppto Ajustado (mill de \$): \$ 16 Ejec. Financiera (mill de \$): \$ 16

**Descripción del Avance:**

Bien/ Servicio/ actividad entregado	Unidad	Cantidad Planeada	Cantidad Ejecutada	Eficacia Producto
ED71EA Instituciones educativas dotadas	Número	18	18	100%

**Proyecto:** 140233 - 15pp2-insuficiencia en la calidad educativa

**Síntesis Proyecto:** Eficacia : 100% Ejec. Financiera : 100% Índice de gestión del Proyecto (Eficacia \* Ejec Fra): 100%

**Información Financiera:** Ppto Inicial (mill de \$): \$ 0 Ppto Ajustado (mill de \$): \$ 11 Ejec. Financiera (mill de \$): \$ 11

**Descripción del Avance:**

Bien/ Servicio/ actividad entregado	Unidad	Cantidad Planeada	Cantidad Ejecutada	Eficacia Producto
ED33BA Instituciones educativas dotadas	Número	11	11	100%

**Proyecto:** 150127 - 16pp5-mantenimiento y/o adecuación de infraestructura en instituciones educativas públicas de castilla

**Síntesis Proyecto:** Eficacia : 0% Ejec. Financiera : 0% Índice de gestión del Proyecto (Eficacia \* Ejec Fra): 0%

**Información Financiera:** Ppto Inicial (mill de \$): \$ 500 Ppto Ajustado (mill de \$): \$ 500 Ejec. Financiera (mill de \$): \$ 0

**Descripción del Avance:**

Bien/ Servicio/ actividad entregado	Unidad	Cantidad Planeada	Cantidad Ejecutada	Eficacia Producto
-------------------------------------	--------	-------------------	--------------------	-------------------

ED27AA Mantenimiento y adecuación a ie. oficiales Número 19 0 0%

**Observación B / S:** El proceso se encuentra en la Secretaría de Suministros y Servicios. Se realizará un proceso licitatorio y se espera hacer la adjudicación del contrato para el mes de octubre, y ejecución de la obra entre los meses de noviembre y diciembre de 2016.

**Proyecto: 150132 - 16pp13-educación con calidad para los habitantes de san javier**

**Síntesis Proyecto:** Eficacia : 0% Ejec. Financiera : 0% Índice de gestión del Proyecto (Eficacia \* Ejec Fra): 0%

**Información Financiera:** Ppto Inicial (mill de \$): \$ 10 Ppto Ajustado (mill de \$): \$ 10 Ejec. Financiera (mill de \$): \$ 0

**Descripción del Avance:**

Bien/ Servicio/ actividad entregado	Unidad	Cantidad Planeada	Cantidad Ejecutada	Eficacia Producto
ED32AB le dotad con lab,rest,audiov,mob,did,dep	Número	1	0	0%

**Observación B / S:** Se cuenta con la solicitud de la dotación escolar por parte de las I.E. beneficiadas de la comuna. En proceso de elaboración de estudios previos. Se espera hacer una subasta entre el mes de septiembre y octubre y entregar la dotación en el mes de noviembre.

**Proyecto: 150134 - 16pp14-adequación y mantenimiento de espacios deportivo-recreativos de la i.e santa catalina de siena en el poblado**

**Síntesis Proyecto:** Eficacia : 0% Ejec. Financiera : 0% Índice de gestión del Proyecto (Eficacia \* Ejec Fra): 0%

**Información Financiera:** Ppto Inicial (mill de \$): \$ 40 Ppto Ajustado (mill de \$): \$ 40 Ejec. Financiera (mill de \$): \$ 0

**Descripción del Avance:**

Bien/ Servicio/ actividad entregado	Unidad	Cantidad Planeada	Cantidad Ejecutada	Eficacia Producto
ED34AB Mtmiento y adecuaci espacios rec y dep	Número	1	0	0%

**Observación B / S:** El proceso se encuentra en la Secretaría de Suministros y Servicios. Se realizará un proceso licitatorio y se espera hacer la adjudicación del contrato para el mes de octubre, y ejecución de la obra entre los meses de noviembre y diciembre de 2016.

**Proyecto: 150136 - 16pp16-mantenimiento y/o adecuación de infraestructura en instituciones educativas públicas de belén**

**Síntesis Proyecto:** Eficacia : 0% Ejec. Financiera : 0% Índice de gestión del Proyecto (Eficacia \* Ejec Fra): 0%

**Información Financiera:** Ppto Inicial (mill de \$): \$ 300 Ppto Ajustado (mill de \$): \$ 300 Ejec. Financiera (mill de \$): \$ 0

**Descripción del Avance:**

Bien/ Servicio/ actividad entregado	Unidad	Cantidad Planeada	Cantidad Ejecutada	Eficacia Producto
ED36AB Mtto y adec ie san roberto b y fatima n	Número	2	0	0%
<b>Observación B / S:</b> El proceso se encuentra en la Secretaría de Suministros y Servicios. Se realizará un proceso licitatorio y se espera hacer la adjudicación del contrato para el mes de octubre, y ejecución de la obra entre los meses de noviembre y diciembre de 2016.				
ED36AC Mtto y adec ie octavio h y capilla del r	Número	2	0	0%
<b>Observación B / S:</b> El proceso se encuentra en la Secretaría de Suministros y Servicios. Se realizará un proceso licitatorio y se espera hacer la adjudicación del contrato para el mes de octubre, y ejecución de la obra entre los meses de noviembre y diciembre de 2016.				
ED36AD Mtto y adec ie pedro octav a y ramón gir	Número	2	0	0%
<b>Observación B / S:</b> El proceso se encuentra en la Secretaría de Suministros y Servicios. Se realizará un proceso licitatorio y se espera hacer la adjudicación del contrato para el mes de octubre, y ejecución de la obra entre los meses de noviembre y diciembre de 2016.				

**Proyecto: 150174 - 16pp80-fortalecimiento de las capacidades en la educación de san antonio de prado**

**Síntesis Proyecto:** Eficacia : 0% Ejec. Financiera : 0% Índice de gestión del Proyecto (Eficacia \* Ejec Fra): 0%

**Información Financiera:** Ppto Inicial (mill de \$): \$ 150 Ppto Ajustado (mill de \$): \$ 150 Ejec. Financiera (mill de \$): \$ 0

#### Descripción del Avance:

Bien/ Servicio/ actividad entregado	Unidad	Cantidad Planeada	Cantidad Ejecutada	Eficacia Producto
ED74AB Inst edu dotadas en inform y bibliogra	Número	3	0	0%
<b>Observación B / S:</b> Se cuenta con la solicitud de la dotación escolar por parte de las I.E. beneficiadas de la comuna. En proceso de elaboración de estudios previos. Se espera hacer una subasta entre el mes de septiembre y octubre, y entregar la dotación en el mes de noviembre.				

## 4. Proyectos con saldos no Ejecutables

Proyecto PD:	Proyecto :	Ppto. Ajustado:	Ejecución:
4.1.1.1	Fortalecimiento de la educación inicial - Buen Comienzo		
	080547 Niños y Niñas 0-12 Meses Sisben I y li	\$ 38,05637	\$ 0,0
	090069 Educacion Inicial 1 A 4 Años	\$ 4.326,28958	\$ 0,0
4.1.1.3	Permanencia en el sistema escolar		
	050051 Ampliacion de Cobertura Educativa Para Atender Poblacion Vulnerable Mediante Contratacion Prestacion Servicio Educativo	\$ 8,18500	\$ 0,0
4.2.4.1	Mejoramiento de ambientes de aprendizaje		
	020195 Dotacion y Adecuacion de la Escuela Cris	\$ 0,01501	\$ 0,0

## 5. Proyectos con ejecución de saldos Pendientes (Vigencia Anterior)

**Proyecto PD:** 4.1.1.1 Fortalecimiento de la educación inicial - Buen Comienzo

**Proyecto:** 140172 - 15pp14-proyecto de atención y transporte para grupo etareo entre los 3 meses y los 5 años

**Información Financiera:** Ppto Inicial (mill de \$): \$ 0 Ppto Ajustado (mill de \$): \$ 42 Ejec. Financiera (mill de \$): \$ 42

**Proyecto PD:** 4.2.2.1 Maestros y maestras sujetos del saber - Mov

**Proyecto:** 080271 - Formación de docentes diferentes áreas

**Información Financiera:** Ppto Inicial (mill de \$): \$ 0 Ppto Ajustado (mill de \$): \$ 101 Ejec. Financiera (mill de \$): \$ 53

**Proyecto PD:** 4.2.4.1 Mejoramiento de ambientes de aprendizaje

**Proyecto:** 080011 - Construcción, reposición y terminación de equipamientos educativos

**Información Financiera:** Ppto Inicial (mill de \$): \$ 0 Ppto Ajustado (mill de \$): \$ 11.784 Ejec. Financiera (mill de \$): \$ 10.833

**Proyecto:** 080561 - Dotación de jardines infantiles de calidad para la atención integral a la primera infancia

---

<b>Información Financiera:</b>	<b>Ppto Inicial (mill de \$):</b>	\$ 0	<b>Ppto Ajustado (mill de \$):</b>	\$ 532	<b>Ejec. Financiera (mill de \$):</b>	\$ 18
--------------------------------	-----------------------------------	------	------------------------------------	--------	---------------------------------------	-------

**Proyecto:** 130712 - Jve-02 - mantenimiento de la infraestructura

---

<b>Información Financiera:</b>	<b>Ppto Inicial (mill de \$):</b>	\$ 0	<b>Ppto Ajustado (mill de \$):</b>	\$ 40	<b>Ejec. Financiera (mill de \$):</b>	\$ 40
--------------------------------	-----------------------------------	------	------------------------------------	-------	---------------------------------------	-------

**Proyecto:** 150001 - Jve15- adecuación i.e. jósé acevedo y goméz

---

<b>Información Financiera:</b>	<b>Ppto Inicial (mill de \$):</b>	\$ 0	<b>Ppto Ajustado (mill de \$):</b>	\$ 50	<b>Ejec. Financiera (mill de \$):</b>	\$ 50
--------------------------------	-----------------------------------	------	------------------------------------	-------	---------------------------------------	-------

# Secretaría de Participación Ciudadana

Resumen sobre el comportamiento físico y financiero a Agosto 31 de 2016

### Gráfico No. 1 - Ejecución Financiera (mill de \$)

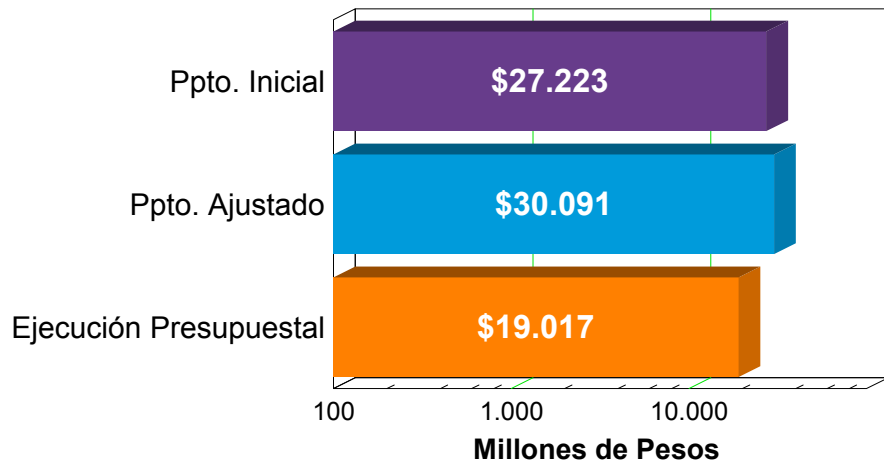

### Gráfico No. 2 - Detalle Presupuesto

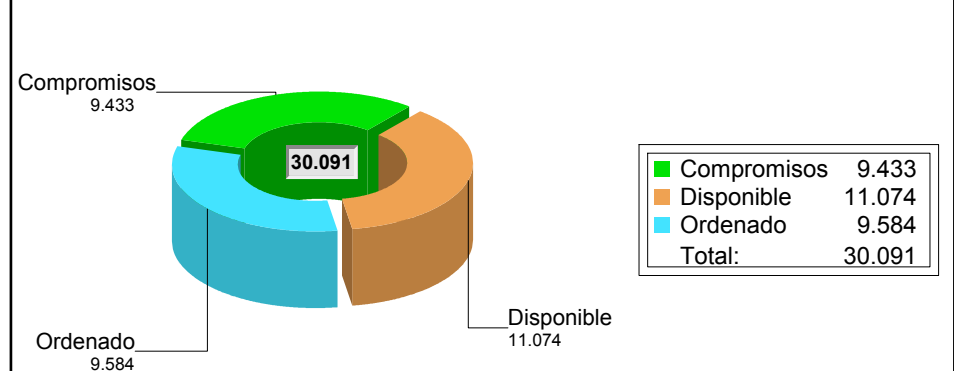

La Ejecución presupuestal al mes de Agosto comprende pagos, compromisos y facturas

### Gráfico No. 3 - Ejecución Física (%)

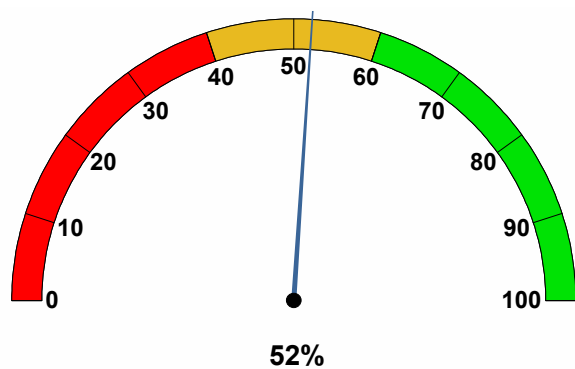

### Gráfico No. 4 - Ejecución Financiera (%)

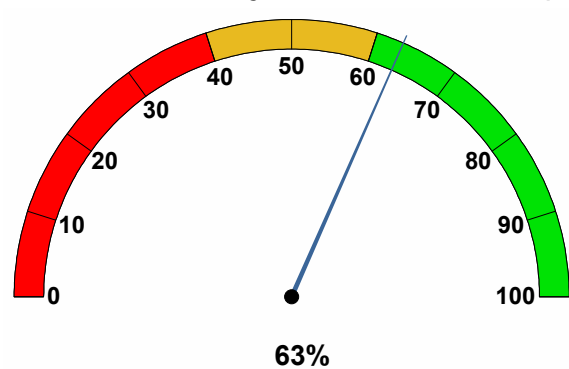

### Gráfico No. 5 - Indice de Gestion de Proyectos (%)

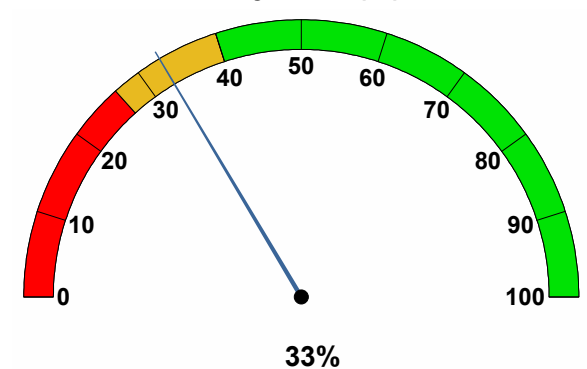





## 1. Proyectos de Iniciativa Institucional

**Dimensión:** 1 - Creemos en la confianza ciudadana  
**Reto:** 1.2 - Medellín participativa  
**Programa:** 1.2.1 - Promoción de la organización, la movilización y la formación para la participación  
**Proyecto PD:** 1.2.1.1 Promoción y protección del derecho a la participación

**Proyecto:** 120208 - Promoción y articulación de escenarios de participación y movilización ciudadana

**Síntesis Proyecto:** Eficacia : 10% Ejec. Financiera : 100% Índice de gestión del Proyecto (Eficacia \* Ejec Fra): 10%

**Información Financiera:** Ppto Inicial (mill de \$): \$ 607 Ppto Ajustado (mill de \$): \$ 535 Ejec. Financiera (mill de \$): \$ 535

### Descripción del Avance:

Bien/ Servicio/ actividad entregado	Unidad	Cantidad Planeada	Cantidad Ejecutada	Eficacia Producto
PC08BL Espac forma,rend cuentas movi realizados	Número	64	0	0%
<b>Observación B / S:</b> Se inicia ejeucion en el ultimo trimestre de la vigencia actual				
PC08BM Estrat movil constru de paz implementada	Porcentaje	100	20	20%

**Proyecto PD:** 1.2.1.2 Apoyo y acompañamiento a las Juntas Administradoras Locales JAL - JAL ando con vos

**Proyecto:** 120207 - Apoyo y acompañamiento acompañamiento a las juntas administradoras locales en ejercicio de sus funciones

**Síntesis Proyecto:** Eficacia : 78% Ejec. Financiera : 35% Índice de gestión del Proyecto (Eficacia \* Ejec Fra): 27%

**Información Financiera:** Ppto Inicial (mill de \$): \$ 1.083 Ppto Ajustado (mill de \$): \$ 1.993 Ejec. Financiera (mill de \$): \$ 688

### Descripción del Avance:

Bien/ Servicio/ actividad entregado	Unidad	Cantidad Planeada	Cantidad Ejecutada	Eficacia Producto
PC07PR Miembros jal capacitados	Número	100	100	100%
PC07PS Jal monitor en el ejerc de sus funciones	Número	21	21	100%
PC07PT Ciudadanos movilizados por la jal	Número	5.000	2.000	40%
PC07PV Jal apoyadas metodológica y operativamen	Porcentaje	100	75	75%
PC07PX Jal apoyadas materialmente	Porcentaje	100	75	75%

**Proyecto PD:** 1.2.1.4 Promoción y fortalecimiento de las organizaciones de la sociedad civil y las redes sociales

**Proyecto:** 120216 - Mejoramiento de organizaciones y redes sociales gestoras del desarrollo local y municipal

**Síntesis Proyecto:** Eficacia : 49% Ejec. Financiera : 83% Índice de gestión del Proyecto (Eficacia \* Ejec Fra): 40%

**Información Financiera:** Ppto Inicial (mill de \$): \$ 1.916 Ppto Ajustado (mill de \$): \$ 1.889 Ejec. Financiera (mill de \$): \$ 1.559

### Descripción del Avance:

Bien/ Servicio/ actividad entregado	Unidad	Cantidad Planeada	Cantidad Ejecutada	Eficacia Producto
PC16BL Elecciones organiza comunal acompañadas	Número	482	447	93%
PC16BM Asesorías y capacitaciones realizadas	Número	964	444	46%
PC16BN Capacitación proceso eleccion realizadas	Número	42	42	100%

PC16BO	Redes sociales acompañadas	Número	60	17	28%
PC16BP	Organizaciones sociales acompañadas	Número	100	45	45%
PC16BR	Evento integración comunitario realizad	Número	4	1	25%
PC16BS	Actuacion procesa vic organizac comunal	Número	70	4	6%

**Proyecto PD:** 1.2.1.5 Red de formación e investigación para la participación ciudadana

**Proyecto:** 120213 - Formación ciudadana para la participación

**Síntesis Proyecto:** Eficacia : 58% Ejec. Financiera : 100% Índice de gestión del Proyecto (Eficacia \* Ejec Fra): 58%

**Información Financiera:** Ppto Inicial (mill de \$): \$ 2.134 Ppto Ajustado (mill de \$): \$ 1.317 Ejec. Financiera (mill de \$): \$ 1.312

**Descripción del Avance:**

Bien/ Servicio/ actividad entregado	Unidad	Cantidad Planeada	Cantidad Ejecutada	Eficacia Producto
PC13BC Semilleros acompañados y fortalecidos	Número	33	39	118%
PC13BG Proyectos lineamientos sistema formación	Número	7	7	100%
PC13BJ Red de formación ciudadana constituida	Número	1	0	0%
<b>Observación B / S:</b> Su constitución se tiene prevista como finalización de un proceso de trabajo con actores, para el mes de diciembre.				
PC13BK Esps soc y com aprop social conocimiento	Número	4	2	50%
PC13BL Escuela partic juven implementado	Número	13	13	100%
PC13BM Formulacion fase i ipc	Porcentaje	100	0	0%
<b>Observación B / S:</b> Inicio ejecución el 1 de septiembre				

**Proyecto PD:** 1.2.1.9 Infraestructura física y tecnológica para la participación

**Proyecto:** 080438 - Mantenimiento y adecuación de propiedades municipales

**Síntesis Proyecto:** Eficacia : 43% Ejec. Financiera : 12% Índice de gestión del Proyecto (Eficacia \* Ejec Fra): 5%

**Información Financiera:** Ppto Inicial (mill de \$): \$ 1.219 Ppto Ajustado (mill de \$): \$ 2.587 Ejec. Financiera (mill de \$): \$ 314

**Descripción del Avance:**

Bien/ Servicio/ actividad entregado	Unidad	Cantidad Planeada	Cantidad Ejecutada	Eficacia Producto
PC38BI Sedes sociales con mantenimiento menores	Número	30	13	43%

**Proyecto:** 120214 - Dotación sedes sociales para la participación y la integración ciudadana

**Síntesis Proyecto:** Eficacia : 58% Ejec. Financiera : 80% Índice de gestión del Proyecto (Eficacia \* Ejec Fra): 46%

**Información Financiera:** Ppto Inicial (mill de \$): \$ 451 Ppto Ajustado (mill de \$): \$ 456 Ejec. Financiera (mill de \$): \$ 363

**Descripción del Avance:**

Bien/ Servicio/ actividad entregado	Unidad	Cantidad Planeada	Cantidad Ejecutada	Eficacia Producto
PC14AN Equipo de computo adquiridos (r)	Número	28	28	100%
PC14AO Contrato comodatos normalizados	Número	90	17	19%
PC14AP Bienes entregados	Número	136	76	56%

**Proyecto: 120215 - Gestión y administración de equipamientos comunitarios****Síntesis Proyecto:** Eficacia : 63% Ejec. Financiera : 84% Índice de gestión del Proyecto (Eficacia \* Ejec Fra): 52%**Información Financiera:** Ppto Inicial (mill de \$): \$ 974 Ppto Ajustado (mill de \$): \$ 1.189 Ejec. Financiera (mill de \$): \$ 994**Descripción del Avance:**

Bien/ Servicio/ actividad entregado	Unidad	Cantidad Planeada	Cantidad Ejecutada	Eficacia Producto
PC15BI Bienes inmuebles administrados	Número	10	10	100%
PC15BJ Contratos liquidados	Número	90	0	0%
<b>Observación B / S:</b> Se gestiona el trámite con la secretaría de Suministros y servicios				
PC15BK Visitas de supervisión	Número	900	793	88%

**Proyecto: 120217 - Apoyo a telecentros de medellín para el acceso digital desde y para la comunidad****Síntesis Proyecto:** Eficacia : 70% Ejec. Financiera : 83% Índice de gestión del Proyecto (Eficacia \* Ejec Fra): 58%**Información Financiera:** Ppto Inicial (mill de \$): \$ 781 Ppto Ajustado (mill de \$): \$ 811 Ejec. Financiera (mill de \$): \$ 672**Descripción del Avance:**

Bien/ Servicio/ actividad entregado	Unidad	Cantidad Planeada	Cantidad Ejecutada	Eficacia Producto
PC17BT Estan tecno telecentros implementado	Porcentaje	100	56	56%
PC17BV Acuer gest forta de los telecentros	Número	4	3	75%
PC17BX Herramientas para teps	Número	64	58	91%
PC17BY Gestores de telecentros certificados	Número	64	23	36%
PC17BZ Telecentros apoyado técnica administrado	Número	64	58	91%

**Programa:** 1.2.2 - Presupuesto Participativo**Proyecto PD:** 1.2.2.1 Vos sos Presupuesto Participativo**Proyecto: 120205 - Implementación presupuestación participativa****Síntesis Proyecto:** Eficacia : 89% Ejec. Financiera : 97% Índice de gestión del Proyecto (Eficacia \* Ejec Fra): 86%**Información Financiera:** Ppto Inicial (mill de \$): \$ 2.528 Ppto Ajustado (mill de \$): \$ 2.328 Ejec. Financiera (mill de \$): \$ 2.259**Descripción del Avance:**

Bien/ Servicio/ actividad entregado	Unidad	Cantidad Planeada	Cantidad Ejecutada	Eficacia Producto
PC05AW Ciudad moviliza en esce de participación	Número	120.000	117.687	98%
PC05AX Asambl barriales y veredales realizadas	Número	450	481	107%
PC05AY Consejo comunal corregimental realizados	Número	42	16	38%
PC05AZ Plan de comunicac y movilizac para plypp	Porcentaje	100	62	62%
PC05BA Ciudad formados en cultura politica	Porcentaje	70	80	114%
PC05BB Sesiones cmpp realizados	Número	15	16	107%
PC05BC Delega partici proceso prioriza proyecto	Número	2.000	2.347	117%
PC05BD Comisiones temáticas realizadas	Número	105	138	131%
PC05BE Proyectos priorizados por pl y pp	Número	300	317	106%

**Reto:** 1.3 - Medellín bien administrado  
**Programa:** 1.3.2 - Transparencia como modelo de gestión  
**Proyecto PD:** 1.3.2.5 Lo público cuenta con vos

**Proyecto:** 120210 - Promoción al control social a la gestión pública en el municipio de medellín

**Síntesis Proyecto:** Eficacia : 5% Ejec. Financiera : 95% Índice de gestión del Proyecto (Eficacia \* Ejec Fra): 4%

**Información Financiera:** Ppto Inicial (mill de \$): \$ 406 Ppto Ajustado (mill de \$): \$ 542 Ejec. Financiera (mill de \$): \$ 515

**Descripción del Avance:**

Bien/ Servicio/ actividad entregado	Unidad	Cantidad Planeada	Cantidad Ejecutada	Eficacia Producto
PC10AO Ciudadanos participantes act control soc	Número	5.000	419	8%
PC10AQ Rendicion social de cuentas jac y jal	Número	100	0	0%
<b>Observación B / S:</b> Las rendiciones de cuentas, estan programadas en el marco de la semana de la participación en conjunto con las actividades de cierre. Por ello, se tiene previsto la realización en el mes de noviembre				
PC10AR Control social iniciativas participacion	Número	15	0	0%
PC10AS Procesos formativos implementados	Porcentaje	100	10	10%
PC10AT Diagnostico procesos control social	Porcentaje	100	10	10%
PC10AV Actividades proceso control social	Número	25	0	0%
<b>Observación B / S:</b> Se inicia ejecucion en el ultimo trimestre de la vigencia actual				

### 3. Proyectos de Presupuesto Participativo (Iniciativas Comunitarias)

**Dimensión:** 1 - Creemos en la confianza ciudadana  
**Reto:** 1.2 - Medellín participativa  
**Programa:** 1.2.1 - Promoción de la organización, la movilización y la formación para la participación  
**Proyecto PD:** 1.2.1.1 Promoción y protección del derecho a la participación

**Proyecto:** 150278 - 16pp6- formación ciudadana y constitucional

**Síntesis Proyecto:** Eficacia : 31% Ejec. Financiera : 65% Índice de gestión del Proyecto (Eficacia \* Ejec Fra): 20%

**Información Financiera:** Ppto Inicial (mill de \$): \$ 1.810 Ppto Ajustado (mill de \$): \$ 1.810 Ejec. Financiera (mill de \$): \$ 1.183

**Descripción del Avance:**

Bien/ Servicio/ actividad entregado	Unidad	Cantidad Planeada	Cantidad Ejecutada	Eficacia Producto
PC78AC Organizaciones comunales apoyadas	Número	22	0	0%
<b>Observación B / S:</b> "Por tratarse del primer año del cuatrienio se deben surtir por ley la elección y posesión de nuevos dignatarios de Juntas de Acción de Comunal , que se posesionaron en el mes de julio y la elección y posesión de los dignatarios de las Asocomunales en el mes de septiembre; lo que implica que la concertación de los planes de trabajo solo se pudo realizar a partir de esta fecha, adicionalmente se ajusta la metodología de implementación del apoyo a las organizaciones comunales.				
"				
PC78AF Sistema de plan cuadrado implementado	Número	40	40	100%
PC78AG Agenda local construida	Número	1	0	0%

**Observación B / S:** inicio ejecución en el mes de septiembre.

PC78AH Actores movilizados gestión dlo local Número 3.000 447 15%

PC78AI Herramienta indicador seguim implementad Número 1 0 0%

**Observación B / S:** inicio ejecución en el mes de septiembre.

PC78AJ Plan trabajo organizac soc implementado Número 15 0 0%

**Observación B / S:** "El proceso presentó ajustes de carácter metodológico, con la intención de desarrollar la propuesta de ejecución de los recursos conjunta con las organizaciones comunales, para potenciar el trabajo articulado y la atención territorial.  
El proceso de contratación se encuentra en fase de aprobación de estudios previos."  
"

PC78AK Telecentros fortalecidos Número 8 8 100%

**Proyecto: 150286 - 16pp10-fortalecimiento de la participación para el desarrollo local**

**Síntesis Proyecto:** Eficacia : 0% Ejec. Financiera : 100% Índice de gestión del Proyecto (Eficacia \* Ejec Fra): 0%

**Información Financiera:** Ppto Inicial (mill de \$): \$ 200 Ppto Ajustado (mill de \$): \$ 200 Ejec. Financiera (mill de \$): \$ 200

**Descripción del Avance:**

Bien/ Servicio/ actividad entregado	Unidad	Cantidad Planeada	Cantidad Ejecutada	Eficacia Producto
PC86AP Promoción de la participación ciudadana.	Porcentaje	100	0	0%
<b>Observación B / S:</b> inicio ejecución en el mes de septiembre.				
PC86AQ Acuerdos alianzas incidencia ciudadana	Número	8	0	0%
<b>Observación B / S:</b> inicio ejecución en el mes de septiembre.				
PC86AR Sistematizació gestión desarrollo local	Número	1	0	0%
<b>Observación B / S:</b> inicio ejecución en el mes de septiembre.				
PC86AS Fortalecimiento de instancias escenarios	Porcentaje	100	0	0%
<b>Observación B / S:</b> inicio ejecución en el mes de septiembre.				

**Proyecto PD: 1.2.1.2 Apoyo y acompañamiento a las Juntas Administradoras Locales JAL - JAL ando con vos**

**Proyecto: 150284 - 16pp10-apoyo plan de trabajo jal**

**Síntesis Proyecto:** Eficacia : 0% Ejec. Financiera : 0% Índice de gestión del Proyecto (Eficacia \* Ejec Fra): 0%

**Información Financiera:** Ppto Inicial (mill de \$): \$ 50 Ppto Ajustado (mill de \$): \$ 50 Ejec. Financiera (mill de \$): \$ 0

**Descripción del Avance:**

Bien/ Servicio/ actividad entregado	Unidad	Cantidad Planeada	Cantidad Ejecutada	Eficacia Producto
PC84AD Plan trabajo jal implementado	Número	1	0	0%
<b>Observación B / S:</b> Se inicia ejecucion en el ultimo trimestre de la vigencia actual				

**Proyecto: 150285 - 16pp10-fomento de la gobernabilidad**

**Síntesis Proyecto:** Eficacia : 0% Ejec. Financiera : 4% Índice de gestión del Proyecto (Eficacia \* Ejec Fra): 0%

**Información Financiera:** Ppto Inicial (mill de \$): \$ 50 Ppto Ajustado (mill de \$): \$ 50 Ejec. Financiera (mill de \$): \$ 2

**Descripción del Avance:**

Bien/ Servicio/ actividad entregado	Unidad	Cantidad Planeada	Cantidad Ejecutada	Eficacia Producto
-------------------------------------	--------	-------------------	--------------------	-------------------

PC85AP	Seminario marco constituc legal dllo	Número	1	0	0%
<b>Observación B / S:</b> Se inicia ejecución en el último trimestre de la vigencia actual					
PC85AQ	Rendiciones publicas cuentas ejecutadas	Número	4	0	0%
<b>Observación B / S:</b> Se inicia ejecución en el último trimestre de la vigencia actual					
PC85AR	Proceso formativo organizaciones comunal	Número	4	0	0%
<b>Observación B / S:</b> "Por tratarse del primer año del cuatrienio se deben surtir por ley la elección y posesión de nuevos dignatarios de Juntas de Acción de Comunal , que se posesionaron en el mes de julio y la elección y posesión de los dignatarios de las Asocomunales en el mes de septiembre; lo que implica que la concertación de los planes de trabajo solo se pudo realizar a partir de esta fecha, adicionalmente se ajusta la metodología de implementación del apoyo a las organizaciones comunales.					
"					

**Proyecto PD:** 1.2.1.3 Organismos comunales, integrales y modernos

**Proyecto:** 150274 - 16pp2-proyecto de participación ciudadana en santa cruz

**Síntesis Proyecto:** Eficacia : 40% Ejec. Financiera : 79% Índice de gestión del Proyecto (Eficacia \* Ejec Fra): 31%

**Información Financiera:** Ppto Inicial (mill de \$): \$ 840 Ppto Ajustado (mill de \$): \$ 840 Ejec. Financiera (mill de \$): \$ 661

**Descripción del Avance:**

Bien/ Servicio/ actividad entregado	Unidad	Cantidad Planeada	Cantidad Ejecutada	Eficacia Producto
PC74AS Organizaciones comunales apoyadas	Número	14	0	0%
<b>Observación B / S:</b> Por tratarse del primer año del cuatrienio se deben surtir por ley la elección y posesión de nuevos dignatarios de Juntas de Acción de Comunal , que se posesionaron en el mes de julio y la elección y posesión de los dignatarios de las Asocomunales en el mes de septiembre; lo que implica que la concertación de los planes de trabajo solo se pudo realizar a partir de esta fecha, adicionalmente se ajusta la metodología de implementación del apoyo a las organizaciones comunales.				
PC74AT Semilleros acompañados y fortalecidos	Número	19	19	100%
PC74AV Telecentros fortalecidos	Número	5	5	100%
PC74AX Plan trabajo organizac soc implementado	Número	15	0	0%
<b>Observación B / S:</b> El proceso presentó ajustes de carácter metodológico, con la intención de desarrollar la propuesta de ejecución de los recursos conjunta con las organizaciones comunales, para potenciar el trabajo articulado y la atención territorial. El proceso de contratación de contratación se encuentra en fase de aprobación de estudios previos.				
PC74AY Plan trabajo jal implementado	Número	1	0	0%
<b>Observación B / S:</b> Las actividades de las diferentes Juntas Administradoras Locales requirió de planes de trabajo concertado para lograr una verdadera incidencia en los territorios. Se firmó acta de inicio a través de convenio de asociación el día 15 de septiembre de 2016				

**Proyecto:** 150275 - 16pp3-fortalecimiento de capacidades ciudadanas y condiciones organizativas para la participación democrática en manrique

**Síntesis Proyecto:** Eficacia : 60% Ejec. Financiera : 70% Índice de gestión del Proyecto (Eficacia \* Ejec Fra): 42%

**Información Financiera:** Ppto Inicial (mill de \$): \$ 711 Ppto Ajustado (mill de \$): \$ 711 Ejec. Financiera (mill de \$): \$ 497

**Descripción del Avance:**

Bien/ Servicio/ actividad entregado	Unidad	Cantidad Planeada	Cantidad Ejecutada	Eficacia Producto
PC75AP Organizaciones comunales apoyadas	Número	23	0	0%

**Observación B / S:** "Por tratarse del primer año del cuatrienio se deben surtir por ley la elección y posesión de nuevos dignatarios de Juntas de Acción de Comunal , que se posesionaron en el mes de julio y la elección y posesión de los dignatarios de las Asocomunales en el mes de septiembre; lo que implica que la concertación de los planes de trabajo solo se pudo realizar a partir de esta fecha, adicionalmente se ajusta la metodología de implementación del apoyo a las organizaciones comunales.

PC75AR	Semilleros acompañados y fortalecidos	Número	13	13	100%
PC75AT	Plan trabajo cib elaborado e implementa	Número	1	0	0%

**Observación B / S:** "El proceso presentó ajustes de carácter metodológico, con la intención de desarrollar la propuesta de ejecución de los recursos conjunta con las organizaciones comunales, para potenciar el trabajo articulado y la atención territorial. El proceso de contratación de contratación se encuentra en fase de aprobación de estudios previos.

PC75AV	Telecentros fortalecidos	Número	3	3	100%
PC75AY	Escuela participaci juvenil implementada	Número	1	1	100%

**Proyecto: 150276 - 16pp4-proyecto de promoción y fortalecimiento de la participación a organizaciones sociales y comunitarias en aranjuez**

**Síntesis Proyecto:** Eficacia : 50% Ejec. Financiera : 57% Índice de gestión del Proyecto (Eficacia \* Ejec Fra): 29%

**Información Financiera:** Ppto Inicial (mill de \$): \$ 669 Ppto Ajustado (mill de \$): \$ 669 Ejec. Financiera (mill de \$): \$ 382

**Descripción del Avance:**

Bien/ Servicio/ actividad entregado	Unidad	Cantidad Planeada	Cantidad Ejecutada	Eficacia Producto
PC76AB Organizaciones comunales apoyadas	Número	18	0	0%

**Observación B / S:** "Por tratarse del primer año del cuatrienio se deben surtir por ley la elección y posesión de nuevos dignatarios de Juntas de Acción de Comunal , que se posesionaron en el mes de julio y la elección y posesión de los dignatarios de las Asocomunales en el mes de septiembre; lo que implica que la concertación de los planes de trabajo solo se pudo realizar a partir de esta fecha, adicionalmente se ajusta la metodología de implementación del apoyo a las organizaciones comunales.

PC76AE Centro integración barrial fortalecido	Número	1	0	0%
---	--------	---	---	----

**Observación B / S:** "El proceso presentó ajustes de carácter metodológico, con la intención de desarrollar la propuesta de ejecución de los recursos conjunta con las organizaciones comunales, para potenciar el trabajo articulado y la atención territorial. El proceso de contratación de contratación se encuentra en fase de aprobación de estudios previos.

PC76AF Semilleros acompañados y fortalecidos	Número	11	11	100%
PC76AG Telecentros fortalecidos	Número	3	3	100%
PC76AH Plan trabajo jal implementado	Número	1	0	0%

**Observación B / S:** Las actividades de las diferentes Juntas Administradoras Locales requirió de planes de trabajo concertado para lograr una verdadera incidencia en los territorios. Se firmó acta de inicio a través de convenio de asociación el día 15 de septiembre de 2016.

PC76AJ Escuela participaci juvenil implementada	Número	1	1	100%
---	--------	---	---	------

**Proyecto: 150280 - 16pp8- fortalecimiento a las organizaciones sociales y comunitarias**

**Síntesis Proyecto:** Eficacia : 67% Ejec. Financiera : 59% Índice de gestión del Proyecto (Eficacia \* Ejec Fra): 39%

**Información Financiera:** Ppto Inicial (mill de \$): \$ 471 Ppto Ajustado (mill de \$): \$ 471 Ejec. Financiera (mill de \$): \$ 277

**Descripción del Avance:**

Bien/ Servicio/ actividad entregado	Unidad	Cantidad Planeada	Cantidad Ejecutada	Eficacia Producto
PC80AC Organizaciones comunales apoyadas	Número	15	0	0%

**Observación B / S:** "Por tratarse del primer año del cuatrienio se deben surtir por ley la elección y posesión de nuevos dignatarios de Juntas de Acción de Comunal , que se posesionaron en el mes de julio y la elección y posesión de los dignatarios de las Asocomunales en el mes de septiembre; lo que implica que la concertación de los planes de trabajo solo se pudo realizar a partir de esta fecha, adicionalmente se ajusta la metodología de implementación del apoyo a las organizaciones comunales.

PC80AE	Telecentros fortalecidos	Número	4	4	100%
PC80AF	Semilleros acompañados y fortalecidos	Número	3	3	100%

**Proyecto: 150289 - 16pp12-participación social y liderazgo en los ciudadanos en la américa**

**Síntesis Proyecto:** Eficacia : 43% Ejec. Financiera : 47% Índice de gestión del Proyecto (Eficacia \* Ejec Fra): 20%

**Información Financiera:** Ppto Inicial (mill de \$): \$ 287 Ppto Ajustado (mill de \$): \$ 287 Ejec. Financiera (mill de \$): \$ 136

**Descripción del Avance:**

Bien/ Servicio/ actividad entregado	Unidad	Cantidad Planeada	Cantidad Ejecutada	Eficacia Producto
PC89AN Organizaciones comunales apoyadas	Número	15	0	0%

**Observación B / S:** "Por tratarse del primer año del cuatrienio se deben surtir por ley la elección y posesión de nuevos dignatarios de Juntas de Acción de Comunal , que se posesionaron en el mes de julio y la elección y posesión de los dignatarios de las Asocomunales en el mes de septiembre; lo que implica que la concertación de los planes de trabajo solo se pudo realizar a partir de esta fecha, adicionalmente se ajusta la metodología de implementación del apoyo a las organizaciones comunales.

PC89AQ	Semilleros acompañados y fortalecidos	Número	3	3	100%
PC89AS	Plan trabajo jal implementado	Número	1	0	0%

**Observación B / S:** Las actividades de las diferentes Juntas Administradoras Locales requirió de planes de trabajo concertado para lograr una verdadera incidencia en los territorios. Se firmó acta de inicio a través de convenio de asociación el día 15 de septiembre de 2016.

PC89AV	Encuentro intergeneracional desarrollado	Número	1	0	0%
--------	--	--------	---	---	----

**Observación B / S:** Se viene concretando las acciones previas para el desarrollo del encuentro.

PC89AX	Kit de dotacion adquiridos	Número	7	4	57%
PC89AY	Escuela participaci juvenil implementada	Número	1	1	100%

**Proyecto: 150294 - 16pp15-fortalecimiento de la participación ciudadana en guayabal**

**Síntesis Proyecto:** Eficacia : 40% Ejec. Financiera : 46% Índice de gestión del Proyecto (Eficacia \* Ejec Fra): 18%

**Información Financiera:** Ppto Inicial (mill de \$): \$ 494 Ppto Ajustado (mill de \$): \$ 494 Ejec. Financiera (mill de \$): \$ 228

**Descripción del Avance:**

Bien/ Servicio/ actividad entregado	Unidad	Cantidad Planeada	Cantidad Ejecutada	Eficacia Producto
PC94AA Organizaciones comunales apoyadas	Número	15	0	0%

**Observación B / S:** "Por tratarse del primer año del cuatrienio se deben surtir por ley la elección y posesión de nuevos dignatarios de Juntas de Acción de Comunal , que se posesionaron en el mes de julio y la elección y posesión de los dignatarios de las Asocomunales en el mes de septiembre; lo que implica que la concertación de los planes de trabajo solo se pudo realizar a partir de esta fecha, adicionalmente se ajusta la metodología de implementación del apoyo a las organizaciones comunales.

PC94AB	Escuela munic participación fortalecida	Número	1	0	0%
--------	---	--------	---	---	----

**Observación B / S:** El contrato se firmó en el mes de julio, se vienen avanzando en las acciones para el fortalecimiento.



PC94AC	Semilleros acompañados y fortalecidos	Número	4	4	100%
PC94AE	Observatorio investigación fortalecido	Número	1	0	0%
<b>Observación B / S:</b> El contrato se firmo en el mes de julio, se vienen avanzando en las acciones para el fortalecimiento.					
PC94AF	Telecentros fortalecidos	Número	1	1	100%

**Proyecto: 150298 - 16pp70-promoción y fortalecimiento de la convivencia para niños, jóvenes, mujeres y adultos mayores en altavista**

**Síntesis Proyecto:** Eficacia : 67% Ejec. Financiera : 68% Índice de gestión del Proyecto (Eficacia \* Ejec Fra): 45%

**Información Financiera:** Ppto Inicial (mill de \$): \$ 232 Ppto Ajustado (mill de \$): \$ 232 Ejec. Financiera (mill de \$): \$ 157

**Descripción del Avance:**

Bien/ Servicio/ actividad entregado	Unidad	Cantidad Planeada	Cantidad Ejecutada	Eficacia Producto
PC98AM Semilleros acompañados y fortalecidos	Número	2	2	100%
PC98AO Organizaciones comunales apoyadas	Número	18	0	0%
<b>Observación B / S:</b> "Por tratarse del primer año del cuatrienio se deben surtir por ley la elección y posesión de nuevos dignatarios de Juntas de Acción de Comunal , que se posesionaron en el mes de julio y la elección y posesión de los dignatarios de las Asocomunales en el mes de septiembre; lo que implica que la concertación de los planes de trabajo solo se pudo realizar a partir de esta fecha, adicionalmente se ajusta la metodología de implementación del apoyo a las organizaciones comunales.				
"				
PC98AQ Telecentros fortalecidos	Número	5	5	100%

**Proyecto PD: 1.2.1.4 Promoción y fortalecimiento de las organizaciones de la sociedad civil y las redes sociales**

**Proyecto: 150271 - 16pp1-promoción y fortalecimiento de la participación en popular**

**Síntesis Proyecto:** Eficacia : 40% Ejec. Financiera : 32% Índice de gestión del Proyecto (Eficacia \* Ejec Fra): 13%

**Información Financiera:** Ppto Inicial (mill de \$): \$ 1.233 Ppto Ajustado (mill de \$): \$ 1.233 Ejec. Financiera (mill de \$): \$ 393

**Descripción del Avance:**

Bien/ Servicio/ actividad entregado	Unidad	Cantidad Planeada	Cantidad Ejecutada	Eficacia Producto
PC71AB Organizaciones sociales visibilizadas	Número	70	0	0%
<b>Observación B / S:</b> Por tratarse del primer año del cuatrienio se deben surtir por ley la elección y posesión de nuevos dignatarios de Juntas de Acción de Comunal , que se posesionaron en el mes de julio y la elección y posesión de los dignatarios de las Asocomunales en el mes de septiembre; lo que implica que la concertación de los planes de trabajo solo se pudo realizar a partir de esta fecha, adicionalmente se ajusta la metodología de implementación del apoyo a las organizaciones comunales.				
PC71AC Organizaciones comunales fortalecidas	Número	21	0	0%
<b>Observación B / S:</b> Por tratarse del primer año del cuatrienio se deben surtir por ley la elección y posesión de nuevos dignatarios de Juntas de Acción de Comunal , que se posesionaron en el mes de julio y la elección y posesión de los dignatarios de las Asocomunales en el mes de septiembre; lo que implica que la concertación de los planes de trabajo solo se pudo realizar a partir de esta fecha, adicionalmente se ajusta la metodología de implementación del apoyo a las organizaciones comunales.				
PC71AF Telecentros fortalecidos	Número	7	7	100%
PC71AG Red juvenil acompañada	Número	1	0	0%
<b>Observación B / S:</b> El proceso presentó ajustes de carácter metodológico, con la intención de desarrollar la propuesta de ejecución de los recursos conjunta con las organizaciones comunales, para potenciar el trabajo articulado y la atención territorial. El proceso de contratación se encuentra en fase de aprobación de estudios previos				
PC71AH Semilleros acompañados y fortalecidos	Número	10	10	100%

**Proyecto: 150277 - 16pp5-visibilización de las organizaciones sociales, comunales, semilleros y telecentros**

**Síntesis Proyecto:** Eficacia : 40% Ejec. Financiera : 56% Índice de gestión del Proyecto (Eficacia \* Ejec Fra): 22%

**Información Financiera:** Ppto Inicial (mill de \$): \$ 325 Ppto Ajustado (mill de \$): \$ 325 Ejec. Financiera (mill de \$): \$ 182

**Descripción del Avance:**

Bien/ Servicio/ actividad entregado	Unidad	Cantidad Planeada	Cantidad Ejecutada	Eficacia Producto
PC77AC Plan de trabajo asocomunal apoyado	Número	1	0	0%

**Observación B / S:** "Por tratarse del primer año del cuatrienio se deben surtir por ley la elección y posesión de nuevos dignatarios de Juntas de Acción de Comunal , que se posesionaron en el mes de julio y la elección y posesión de los dignatarios de las Asocomunales en el mes de septiembre; lo que implica que la concertación de los planes de trabajo solo se pudo realizar a partir de esta fecha, adicionalmente se ajusta la metodología de implementación del apoyo a las organizaciones comunales.

"

PC77AD Organizaciones comunales apoyadas	Número	8	0	0%
--	--------	---	---	----

**Observación B / S:** "Por tratarse del primer año del cuatrienio se deben surtir por ley la elección y posesión de nuevos dignatarios de Juntas de Acción de Comunal , que se posesionaron en el mes de julio y la elección y posesión de los dignatarios de las Asocomunales en el mes de septiembre; lo que implica que la concertación de los planes de trabajo solo se pudo realizar a partir de esta fecha, adicionalmente se ajusta la metodología de implementación del apoyo a las organizaciones comunales.

"

PC77AE Semilleros acompañados y fortalecidos	Número	3	3	100%
PC77AF Telecentros fortalecidos	Número	2	2	100%
PC77AG Plan trabajo jal implementado	Número	1	0	0%

**Observación B / S:** Las actividades de las diferentes Juntas Administradoras Locales requirió de planes de trabajo concertado para lograr una verdadera incidencia en los territorios. Se firmó acta de inicio a través de convenio de asociación el día 15 de septiembre de 2016

**Proyecto: 150279 - 16pp7-visibilización de las organizaciones sociales y comunales, semilleros y telecentros**

**Síntesis Proyecto:** Eficacia : 67% Ejec. Financiera : 47% Índice de gestión del Proyecto (Eficacia \* Ejec Fra): 31%

**Información Financiera:** Ppto Inicial (mill de \$): \$ 974 Ppto Ajustado (mill de \$): \$ 974 Ejec. Financiera (mill de \$): \$ 454

**Descripción del Avance:**

Bien/ Servicio/ actividad entregado	Unidad	Cantidad Planeada	Cantidad Ejecutada	Eficacia Producto
PC79AA Organizaciones apoyadas	Número	50	0	0%

**Observación B / S:** "El proceso presentó ajustes de carácter metodológico, con la intención de desarrollar la propuesta de ejecución de los recursos conjunta con las organizaciones comunales, para potenciar el trabajo articulado y la atención territorial. El proceso de contratación se encuentra en fase de aprobación de estudios previos.

"

PC79AD Semilleros acompañados y fortalecidos	Número	15	15	100%
PC79AE Telecentros fortalecidos	Número	2	2	100%

**Proyecto: 150281 - 16pp9-promoción y apoyo a las organizaciones sociales y comunales**

**Síntesis Proyecto:** Eficacia : 33% Ejec. Financiera : 36% Índice de gestión del Proyecto (Eficacia \* Ejec Fra): 12%

**Información Financiera:** Ppto Inicial (mill de \$): \$ 980 Ppto Ajustado (mill de \$): \$ 980 Ejec. Financiera (mill de \$): \$ 355

### Descripción del Avance:

Bien/ Servicio/ actividad entregado	Unidad	Cantidad Planeada	Cantidad Ejecutada	Eficacia Producto
PC81AA Asocomunal fortalecida	Número	1	0	0%
<b>Observación B / S:</b> "Por tratarse del primer año del cuatrienio se deben surtir por ley la elección y posesión de nuevos dignatarios de Juntas de Acción de Comunal , que se posesionaron en el mes de julio y la elección y posesión de los dignatarios de las Asocomunales en el mes de septiembre; lo que implica que la concertación de los planes de trabajo solo se pudo realizar a partir de esta fecha, adicionalmente se ajusta la metodología de implementación del apoyo a las organizaciones comunales.				
"				
PC81AC Organizaciones comunales apoyadas	Número	22	0	0%
<b>Observación B / S:</b> "Por tratarse del primer año del cuatrienio se deben surtir por ley la elección y posesión de nuevos dignatarios de Juntas de Acción de Comunal , que se posesionaron en el mes de julio y la elección y posesión de los dignatarios de las Asocomunales en el mes de septiembre; lo que implica que la concertación de los planes de trabajo solo se pudo realizar a partir de esta fecha, adicionalmente se ajusta la metodología de implementación del apoyo a las organizaciones comunales.				
"				
PC81AE Organizaciones apoyadas	Número	35	0	0%
<b>Observación B / S:</b> "Por tratarse del primer año del cuatrienio se deben surtir por ley la elección y posesión de nuevos dignatarios de Juntas de Acción de Comunal , que se posesionaron en el mes de julio y la elección y posesión de los dignatarios de las Asocomunales en el mes de septiembre; lo que implica que la concertación de los planes de trabajo solo se pudo realizar a partir de esta fecha, adicionalmente se ajusta la metodología de implementación del apoyo a las organizaciones comunales.				
"				
PC81AF Telecentros fortalecidos	Número	3	3	100%
PC81AG Plan trabajo j al implementado	Número	1	0	0%
<b>Observación B / S:</b> Las actividades de las diferentes Juntas Administradoras Locales requirió de planes de trabajo concertado para lograr una verdadera incidencia en los territorios. Se firmó acta de inicio a través de convenio de asociación el día 15 de septiembre de 2016.				
PC81AH Semilleros acompañados y fortalecidos	Número	9	9	100%

**Proyecto:** 150282 - 16pp10-fortalecimiento de la participación ciudadana en la candelaria

**Síntesis Proyecto:** Eficacia : 38% Ejec. Financiera : 65% Índice de gestión del Proyecto (Eficacia \* Ejec Fra): 25%

**Información Financiera:** Ppto Inicial (mill de \$): \$ 550 Ppto Ajustado (mill de \$): \$ 550 Ejec. Financiera (mill de \$): \$ 360

### Descripción del Avance:

Bien/ Servicio/ actividad entregado	Unidad	Cantidad Planeada	Cantidad Ejecutada	Eficacia Producto
PC82AE Red acompañada y fortalecida	Número	1	0	0%
<b>Observación B / S:</b> "El proceso presentó ajustes de carácter metodológico, con la intención de desarrollar la propuesta de ejecución de los recursos conjunta con las organizaciones comunales, para potenciar el trabajo articulado y la atención territorial. El proceso de contratación de contratación se encuentra en fase de aprobación de estudios previos				
"				
PC82AF Organizaciones apoyadas	Número	40	0	0%
<b>Observación B / S:</b> "Por tratarse del primer año del cuatrienio se deben surtir por ley la elección y posesión de nuevos dignatarios de Juntas de Acción de Comunal , que se posesionaron en el mes de julio y la elección y posesión de los dignatarios de las Asocomunales en el mes de septiembre; lo que implica que la concertación de los planes de trabajo solo se pudo realizar a partir de esta fecha, adicionalmente se ajusta la metodología de implementación del apoyo a las organizaciones comunales.				
"				
PC82AG Escuela constituci política implementada	Porcentaje	100	50	50%
PC82AH Semilleros acompañados y fortalecidos	Número	3	3	100%

**Proyecto: 150283 - 16pp10-estrategia de proyección del centro de integración comunitaria hacia las sedes sociales chagualo, prado centro y las palmas**

**Síntesis Proyecto:** Eficacia : 0% Ejec. Financiera : 5% Índice de gestión del Proyecto (Eficacia \* Ejec Fra): 0%

**Información Financiera:** Ppto Inicial (mill de \$): \$ 150 Ppto Ajustado (mill de \$): \$ 150 Ejec. Financiera (mill de \$): \$ 7

**Descripción del Avance:**

Bien/ Servicio/ actividad entregado	Unidad	Cantidad Planeada	Cantidad Ejecutada	Eficacia Producto
PC83AA Plan estratég centro integrac ejecutado	Número	1	0	0%
<b>Observación B / S:</b> "El proceso presentó ajustes de carácter metodológico, con la intención de desarrollar la propuesta de ejecución de los recursos conjunta con las organizaciones comunales, para potenciar el trabajo articulado y la atención territorial. El proceso de contratación de contratación se encuentra en fase de aprobación de estudios previos."				

**Proyecto: 150287 - 16pp11-proyecto integral para la participación ciudadana en laureles estadio**

**Síntesis Proyecto:** Eficacia : 100% Ejec. Financiera : 100% Índice de gestión del Proyecto (Eficacia \* Ejec Fra): 100%

**Información Financiera:** Ppto Inicial (mill de \$): \$ 146 Ppto Ajustado (mill de \$): \$ 146 Ejec. Financiera (mill de \$): \$ 146

**Descripción del Avance:**

Bien/ Servicio/ actividad entregado	Unidad	Cantidad Planeada	Cantidad Ejecutada	Eficacia Producto
PC87AI Semilleros acompañados y fortalecidos	Número	2	2	100%
PC87AJ Telecentros fortalecidos	Número	1	1	100%

**Proyecto: 150290 - 16pp13-fortalecimiento a la red de organizaciones en san javier**

**Síntesis Proyecto:** Eficacia : 0% Ejec. Financiera : 25% Índice de gestión del Proyecto (Eficacia \* Ejec Fra): 0%

**Información Financiera:** Ppto Inicial (mill de \$): \$ 700 Ppto Ajustado (mill de \$): \$ 700 Ejec. Financiera (mill de \$): \$ 177

**Descripción del Avance:**

Bien/ Servicio/ actividad entregado	Unidad	Cantidad Planeada	Cantidad Ejecutada	Eficacia Producto
PC90AO Plan actividade movilización implementad	Número	37	0	0%
<b>Observación B / S:</b> inicio ejecución en el mes de septiembre.				
PC90AP Comités trabajo red apoyado fortalecido	Número	10	0	0%
<b>Observación B / S:</b> "El proceso presentó ajustes de carácter metodológico, con la intención de desarrollar la propuesta de ejecución de los recursos conjunta con las organizaciones comunales, para potenciar el trabajo articulado y la atención territorial. El proceso de contratación de contratación se encuentra en fase de aprobación de estudios previos"				

**Proyecto: 150293 - 16pp14-fortalecimiento, modernización y apoyo de los planes de trabajo de las organizaciones sociales y comunitarias en el poblado**

**Síntesis Proyecto:** Eficacia : 25% Ejec. Financiera : 23% Índice de gestión del Proyecto (Eficacia \* Ejec Fra): 6%

**Información Financiera:** Ppto Inicial (mill de \$): \$ 331 Ppto Ajustado (mill de \$): \$ 331 Ejec. Financiera (mill de \$): \$ 76

**Descripción del Avance:**

Bien/ Servicio/ actividad entregado	Unidad	Cantidad Planeada	Cantidad Ejecutada	Eficacia Producto
PC93AA Organizaciones comunales apoyadas	Número	11	0	0%
<b>Observación B / S:</b> inicio ejecución en el mes de septiembre.				

PC93AB	Plan trabajo organiza sociales eecutado	Número	19	0	0%
<b>Observación B / S:</b> "Por tratarse del primer año del cuatrienio se deben surtir por ley la elección y posesión de nuevos dignatarios de Juntas de Acción de Comunal , que se posesionaron en el mes de julio y la elección y posesión de los dignatarios de las Asocomunales en el mes de septiembre; lo que implica que la concertación de los planes de trabajo solo se pudo realizar a partir de esta fecha, adicionalmente se ajusta la metodología de implementación del apoyo a las organizaciones comunales.					
"					
PC93AD	Plan trabajo jal implementado	Número	1	0	0%
<b>Observación B / S:</b> Las actividades de las diferentes Juntas Administradoras Locales requirió de planes de trabajo concertado para lograr una verdadera incidencia en los territorios. Se firmó acta de inicio a través de convenio de asociación el día 15 de septiembre de 2016					
PC93AE	Semilleros acompañados y fortalecidos	Número	3	3	100%

**Proyecto: 150297 - 16pp60-fortalecimiento de la participación ciudadana en san cristóbal**

**Síntesis Proyecto:** Eficacia : 50% Ejec. Financiera : 56% Índice de gestión del Proyecto (Eficacia \* Ejec Fra): 28%

**Información Financiera:** Ppto Inicial (mill de \$): \$ 431 Ppto Ajustado (mill de \$): \$ 431 Ejec. Financiera (mill de \$): \$ 241

**Descripción del Avance:**

Bien/ Servicio/ actividad entregado	Unidad	Cantidad Planeada	Cantidad Ejecutada	Eficacia Producto
PC97AA Organizaciones comunales apoyadas	Número	18	0	0%

**Observación B / S:** "Por tratarse del primer año del cuatrienio se deben surtir por ley la elección y posesión de nuevos dignatarios de Juntas de Acción de Comunal , que se posesionaron en el mes de julio y la elección y posesión de los dignatarios de las Asocomunales en el mes de septiembre; lo que implica que la concertación de los planes de trabajo solo se pudo realizar a partir de esta fecha, adicionalmente se ajusta la metodología de implementación del apoyo a las organizaciones comunales.

PC97AB Semilleros acompañados y fortalecidos	Número	11	11	100%
--	--------	----	----	------

**Proyecto PD: 1.2.1.5 Red de formación e investigación para la participación ciudadana**

**Proyecto: 150272 - 16pp1-observatorio social en popular**

**Síntesis Proyecto:** Eficacia : 0% Ejec. Financiera : 100% Índice de gestión del Proyecto (Eficacia \* Ejec Fra): 0%

**Información Financiera:** Ppto Inicial (mill de \$): \$ 52 Ppto Ajustado (mill de \$): \$ 52 Ejec. Financiera (mill de \$): \$ 52

**Descripción del Avance:**

Bien/ Servicio/ actividad entregado	Unidad	Cantidad Planeada	Cantidad Ejecutada	Eficacia Producto
PC72AB Observatorio social fortalecido	Número	1	0	0%

**Observación B / S:** El contrato para la operación del semillero fue firmado en el mes de julio, y se ha venido preparando la estrategia para el fortalecimiento.

**Proyecto PD: 1.2.1.7 Niñez y juventud construyendo ciudad**

**Proyecto: 150291 - 16pp13-continuidad de semilleros de participación ciudadana infantil y escuelas juveniles en san javier**

**Síntesis Proyecto:** Eficacia : 100% Ejec. Financiera : 100% Índice de gestión del Proyecto (Eficacia \* Ejec Fra): 100%

**Información Financiera:** Ppto Inicial (mill de \$): \$ 700 Ppto Ajustado (mill de \$): \$ 700 Ejec. Financiera (mill de \$): \$ 700

**Descripción del Avance:**

Bien/ Servicio/ actividad entregado	Unidad	Cantidad Planeada	Cantidad Ejecutada	Eficacia Producto
PC91AL Semilleros acompañados y fortalecidos	Número	29	29	100%
PC91AN Escuela participaci juvenil implementada	Número	2	2	100%

**Proyecto:** 150296 - 16pp50-apoyo y fortalecimiento a grupos y espacios participativos en san sebastián de palmitas

**Síntesis Proyecto:** Eficacia : 50% Ejec. Financiera : 77% Índice de gestión del Proyecto (Eficacia \* Ejec Fra): 39%

**Información Financiera:** Ppto Inicial (mill de \$): \$ 623 Ppto Ajustado (mill de \$): \$ 623 Ejec. Financiera (mill de \$): \$ 482

**Descripción del Avance:**

Bien/ Servicio/ actividad entregado	Unidad	Cantidad Planeada	Cantidad Ejecutada	Eficacia Producto
PC96AB Organizaciones comunales apoyadas	Número	10	0	0%

**Observación B / S:** "Por tratarse del primer año del cuatrienio se deben surtir por ley la elección y posesión de nuevos dignatarios de Juntas de Acción de Comunal , que se posesionaron en el mes de julio y la elección y posesión de los dignatarios de las Asocomunales en el mes de septiembre; lo que implica que la concertación de los planes de trabajo solo se pudo realizar a partir de esta fecha, adicionalmente se ajusta la metodología de implementación del apoyo a las organizaciones comunales.

PC96AC Telecentro creado y en funcionamiento	Número	5	0	0%
--	--------	---	---	----

**Observación B / S:** Se inicia ejecución en el último trimestre de la vigencia actual

PC96AD Semilleros acompañados y fortalecidos	Número	8	8	100%
PC96AF Escuela participaci juvenil implementada	Número	2	2	100%

**Proyecto:** 150299 - 16pp80-fortalecimiento y modernización de las organizaciones comunales de san antonio de prado

**Síntesis Proyecto:** Eficacia : 100% Ejec. Financiera : 83% Índice de gestión del Proyecto (Eficacia \* Ejec Fra): 83%

**Información Financiera:** Ppto Inicial (mill de \$): \$ 249 Ppto Ajustado (mill de \$): \$ 249 Ejec. Financiera (mill de \$): \$ 207

**Descripción del Avance:**

Bien/ Servicio/ actividad entregado	Unidad	Cantidad Planeada	Cantidad Ejecutada	Eficacia Producto
PC99AI Semilleros acompañados y fortalecidos	Número	6	6	100%
PC99AL Telecentros fortalecidos	Número	2	2	100%
PC99AN Kit de dotacion adquiridos	Número	5	5	100%

**Proyecto PD:** 1.2.1.9 Infraestructura física y tecnológica para la participación

**Proyecto:** 150273 - 16pp1-formación en competencias digitales telecentros

**Síntesis Proyecto:** Eficacia : 100% Ejec. Financiera : 100% Índice de gestión del Proyecto (Eficacia \* Ejec Fra): 100%

**Información Financiera:** Ppto Inicial (mill de \$): \$ 45 Ppto Ajustado (mill de \$): \$ 45 Ejec. Financiera (mill de \$): \$ 45

**Descripción del Avance:**

Bien/ Servicio/ actividad entregado	Unidad	Cantidad Planeada	Cantidad Ejecutada	Eficacia Producto
PC73AB Telecentros fortalecidos	Número	7	7	100%

**Proyecto: 150288 - 16pp12-fortalecimiento telecentros en la américa****Síntesis Proyecto:** Eficacia : 50% Ejec. Financiera : 77% Índice de gestión del Proyecto (Eficacia \* Ejec Fra): 38%**Información Financiera:** Ppto Inicial (mill de \$): \$ 514 Ppto Ajustado (mill de \$): \$ 514 Ejec. Financiera (mill de \$): \$ 396**Descripción del Avance:**

Bien/ Servicio/ actividad entregado	Unidad	Cantidad Planeada	Cantidad Ejecutada	Eficacia Producto
PC88AH Telecentros creado y funcionando	Número	1	0	0%
<b>Observación B / S:</b> Corresponde a un telecentro nuevo para la comuna 12, está en proceso de contratación la adecuación de la sede y la compra de equipos.				
PC88AI Telecentros fortalecidos	Número	4	4	100%

**Proyecto: 150292 - 16pp13- creación y fortalecimiento de telecentros****Síntesis Proyecto:** Eficacia : 50% Ejec. Financiera : 67% Índice de gestión del Proyecto (Eficacia \* Ejec Fra): 33%**Información Financiera:** Ppto Inicial (mill de \$): \$ 212 Ppto Ajustado (mill de \$): \$ 212 Ejec. Financiera (mill de \$): \$ 141**Descripción del Avance:**

Bien/ Servicio/ actividad entregado	Unidad	Cantidad Planeada	Cantidad Ejecutada	Eficacia Producto
PC92AV Telecentro creado y en funcionamiento	Número	1	0	0%
<b>Observación B / S:</b> Actualmente se surte la etapa precontractual para la adecuación y dotación del equipamiento en el último trimestre de la presente anualidad				
PC92AY Telecentros fortalecidos	Número	2	2	100%

**Proyecto: 150295 - 16pp16-fortalecimiento a los planes de trabajo de las organizaciones comunitarias en belén****Síntesis Proyecto:** Eficacia : 40% Ejec. Financiera : 21% Índice de gestión del Proyecto (Eficacia \* Ejec Fra): 8%**Información Financiera:** Ppto Inicial (mill de \$): \$ 935 Ppto Ajustado (mill de \$): \$ 935 Ejec. Financiera (mill de \$): \$ 192**Descripción del Avance:**

Bien/ Servicio/ actividad entregado	Unidad	Cantidad Planeada	Cantidad Ejecutada	Eficacia Producto
PC95AC Plan trabajo red personeros implementado	Número	1	0	0%
<b>Observación B / S:</b> "El proceso presentó ajustes de carácter metodológico, con la intención de desarrollar la propuesta de ejecución de los recursos conjunta con las organizaciones comunales, para potenciar el trabajo articulado y la atención territorial. El proceso de contratación de contratación se encuentra en fase de aprobación de estudios previos. "				
PC95AD Semilleros acompañados y fortalecidos	Número	2	2	100%
PC95AF Telecentros fortalecidos	Número	2	2	100%
PC95AG Plan trabajo jal implementado	Número	1	0	0%
<b>Observación B / S:</b> Las actividades de las diferentes Juntas Administradoras Locales requirió de planes de trabajo concertado para lograr una verdadera incidencia en los territorios. Se firmó acta de inicio a través de convenio de asociación el día 15 de septiembre de 2016				
PC95AH Plan trabajo comités barriales implemet	Número	1	0	0%
<b>Observación B / S:</b> "El proceso presentó ajustes de carácter metodológico, con la intención de desarrollar la propuesta de ejecución de los recursos conjunta con las organizaciones comunales, para potenciar el trabajo articulado y la atención territorial. El proceso de contratación de contratación se encuentra en fase de aprobación de estudios previos. "				

**Proyecto: 150300 - 16pp80-mantenimiento de sedes sociales**

**Síntesis Proyecto:** Eficacia : 100% Ejec. Financiera : 100% Índice de gestión del Proyecto (Eficacia \* Ejec Fra): 100%

**Información Financiera:** Ppto Inicial (mill de \$): \$ 58 Ppto Ajustado (mill de \$): \$ 58 Ejec. Financiera (mill de \$): \$ 58

**Descripción del Avance:**

Bien/ Servicio/ actividad entregado	Unidad	Cantidad Planeada	Cantidad Ejecutada	Eficacia Producto
PC00AA Sedes sociales mantenimiento adecuación	Número	2	2	100%

**Proyecto:** 150301 - 16pp90-fortalecimiento a proyectos y programas de participación ciudadana en santa elena

**Síntesis Proyecto:** Eficacia : 100% Ejec. Financiera : 100% Índice de gestión del Proyecto (Eficacia \* Ejec Fra): 100%

**Información Financiera:** Ppto Inicial (mill de \$): \$ 102 Ppto Ajustado (mill de \$): \$ 102 Ejec. Financiera (mill de \$): \$ 102

**Descripción del Avance:**

Bien/ Servicio/ actividad entregado	Unidad	Cantidad Planeada	Cantidad Ejecutada	Eficacia Producto
PC01AA Semilleros acompañados y fortalecidos	Número	2	2	100%
PC01AC Telecentros fortalecidos	Número	1	1	100%

## 5. Proyectos con ejecución de saldos Pendientes (Vigencia Anterior)

**Proyecto PD:** 1.2.1.1 Promoción y protección del derecho a la participación

**Proyecto:** 130292 - Jve-05 comunicación y movilización para la comuna 5

**Información Financiera:** Ppto Inicial (mill de \$): \$ 0 Ppto Ajustado (mill de \$): \$ 0 Ejec. Financiera (mill de \$): \$ 0

**Proyecto:** 140323 - 15pp7-fortalecimiento en participación y movilización social para todas las poblaciones

**Información Financiera:** Ppto Inicial (mill de \$): \$ 0 Ppto Ajustado (mill de \$): \$ 200 Ejec. Financiera (mill de \$): \$ 200

**Proyecto:** 140327 - 15pp12-participación social y de liderazgo de los ciudadanos

**Información Financiera:** Ppto Inicial (mill de \$): \$ 0 Ppto Ajustado (mill de \$): \$ 1 Ejec. Financiera (mill de \$): \$ 1

**Proyecto PD:** 1.2.1.3 Organismos comunales, integrales y modernos

**Proyecto:** 130039 - Pp13-09-fortalecimiento organización comunal

**Información Financiera:** Ppto Inicial (mill de \$): \$ 0 Ppto Ajustado (mill de \$): \$ 16 Ejec. Financiera (mill de \$): \$ 16

**Proyecto:** 130203 - Pp13-13-fortalecimiento de organizaciones sociales, comunales y redes existentes en la comuna 13

**Información Financiera:** Ppto Inicial (mill de \$): \$ 0 Ppto Ajustado (mill de \$): \$ 5 Ejec. Financiera (mill de \$): \$ 5

**Proyecto:** 130265 - Pp13-70 fortalecimiento organizaciones sociales y comunitarias



<b>Información Financiera:</b>	<b>Ppto Inicial (mill de \$):</b>	\$ 0	<b>Ppto Ajustado (mill de \$):</b>	\$ 0	<b>Ejec. Financiera (mill de \$):</b>	\$ 0
<b>Proyecto:</b>	<b>140241 - 15pp14-conformar, fortalecer y estimular las organizaciones con tejido social y comunitario</b>					
<b>Información Financiera:</b>	<b>Ppto Inicial (mill de \$):</b>	\$ 0	<b>Ppto Ajustado (mill de \$):</b>	\$ 257	<b>Ejec. Financiera (mill de \$):</b>	\$ 257
<b>Proyecto:</b>	<b>140286 - 15pp2-participación ciudadana</b>					
<b>Información Financiera:</b>	<b>Ppto Inicial (mill de \$):</b>	\$ 0	<b>Ppto Ajustado (mill de \$):</b>	\$ 48	<b>Ejec. Financiera (mill de \$):</b>	\$ 48
<b>Proyecto:</b>	<b>140290 - 15pp6-formación ciudadana y constitucional para movilizar y promover la participación ciudadana como agentes activos del desarrollo</b>					
<b>Información Financiera:</b>	<b>Ppto Inicial (mill de \$):</b>	\$ 0	<b>Ppto Ajustado (mill de \$):</b>	\$ 2	<b>Ejec. Financiera (mill de \$):</b>	\$ 2
<b>Proyecto:</b>	<b>140326 - 15pp16-fortalecimiento a los planes de trabajo de las organizaciones comunitarias para hacer mas efectiva la participación</b>					
<b>Información Financiera:</b>	<b>Ppto Inicial (mill de \$):</b>	\$ 0	<b>Ppto Ajustado (mill de \$):</b>	\$ 233	<b>Ejec. Financiera (mill de \$):</b>	\$ 233
<b>Proyecto PD:</b>	<b>1.2.1.4 Promoción y fortalecimiento de las organizaciones de la sociedad civil y las redes sociales</b>					
<b>Proyecto:</b>	<b>130212 - Pp13-02-apoyo y fortalecimiento a las organizaciones sociales, comunitarias y redes de la comuna para mejorar su participación</b>					
<b>Información Financiera:</b>	<b>Ppto Inicial (mill de \$):</b>	\$ 0	<b>Ppto Ajustado (mill de \$):</b>	\$ 14	<b>Ejec. Financiera (mill de \$):</b>	\$ 14
<b>Proyecto:</b>	<b>140229 - 15pp3-fortalecimiento de la ciudadanía y de la organización comunitaria para la gestión del desarrollo</b>					
<b>Información Financiera:</b>	<b>Ppto Inicial (mill de \$):</b>	\$ 0	<b>Ppto Ajustado (mill de \$):</b>	\$ 3	<b>Ejec. Financiera (mill de \$):</b>	\$ 3
<b>Proyecto:</b>	<b>140235 - 15pp9-apoyar los planes de trabajo de las organizaciones sociales, comunales, asocomunal, colectivo de mujeres, fortalecimiento a la</b>					
<b>Información Financiera:</b>	<b>Ppto Inicial (mill de \$):</b>	\$ 0	<b>Ppto Ajustado (mill de \$):</b>	\$ 1	<b>Ejec. Financiera (mill de \$):</b>	\$ 1
<b>Proyecto:</b>	<b>140236 - 15pp15-participación social y de liderazgo de los ciudadanos</b>					
<b>Información Financiera:</b>	<b>Ppto Inicial (mill de \$):</b>	\$ 0	<b>Ppto Ajustado (mill de \$):</b>	\$ 2	<b>Ejec. Financiera (mill de \$):</b>	\$ 2
<b>Proyecto:</b>	<b>140238 - 15pp70-promocion y fortalecimiento de la convivencia para niños, jóvenes, mujeres y adultos mayores</b>					
<b>Información Financiera:</b>	<b>Ppto Inicial (mill de \$):</b>	\$ 0	<b>Ppto Ajustado (mill de \$):</b>	\$ 1	<b>Ejec. Financiera (mill de \$):</b>	\$ 1
<b>Proyecto:</b>	<b>140240 - 15pp90-fortalecimiento de la participación ciudadana, creación telecentro y fortalecimiento de semilleros infantiles</b>					
<b>Información Financiera:</b>	<b>Ppto Inicial (mill de \$):</b>	\$ 0	<b>Ppto Ajustado (mill de \$):</b>	\$ 0	<b>Ejec. Financiera (mill de \$):</b>	\$ 0
<b>Proyecto:</b>	<b>140274 - 15pp8-organizaciones sociales y comunitarias fortalecidas en sus procesos de formación, gestión y administración</b>					
<b>Información Financiera:</b>	<b>Ppto Inicial (mill de \$):</b>	\$ 0	<b>Ppto Ajustado (mill de \$):</b>	\$ 11	<b>Ejec. Financiera (mill de \$):</b>	\$ 11

<b>Proyecto:</b>	<b>140275</b>	<b>- 15pp11-proyecto integral para la participación ciudadana</b>				
<b>Información Financiera:</b>	<b>Ppto Inicial (mill de \$):</b>	<b>\$ 0</b>	<b>Ppto Ajustado (mill de \$):</b>	<b>\$ 2</b>	<b>Ejec. Financiera (mill de \$):</b>	<b>\$ 2</b>
<b>Proyecto:</b>	<b>140285</b>	<b>- 15pp1-promoción y fortalecimiento de la participación ciudadana</b>				
<b>Información Financiera:</b>	<b>Ppto Inicial (mill de \$):</b>	<b>\$ 0</b>	<b>Ppto Ajustado (mill de \$):</b>	<b>\$ 85</b>	<b>Ejec. Financiera (mill de \$):</b>	<b>\$ 85</b>
<b>Proyecto:</b>	<b>140302</b>	<b>- 15pp5-comuna 5 - castilla: territorio incluyente, con conciencia política, diálogo, seguridad y convivencia</b>				
<b>Información Financiera:</b>	<b>Ppto Inicial (mill de \$):</b>	<b>\$ 0</b>	<b>Ppto Ajustado (mill de \$):</b>	<b>\$ 74</b>	<b>Ejec. Financiera (mill de \$):</b>	<b>\$ 74</b>
<b>Proyecto:</b>	<b>140322</b>	<b>- 15pp4-promoción y fortalecimiento de la participación de las organizaciones sociales y comunitarias</b>				
<b>Información Financiera:</b>	<b>Ppto Inicial (mill de \$):</b>	<b>\$ 0</b>	<b>Ppto Ajustado (mill de \$):</b>	<b>\$ 80</b>	<b>Ejec. Financiera (mill de \$):</b>	<b>\$ 80</b>
<b>Proyecto:</b>	<b>140325</b>	<b>- 15pp60-fortalecimiento y promoción de las organizaciones sociales, comunitarias</b>				
<b>Información Financiera:</b>	<b>Ppto Inicial (mill de \$):</b>	<b>\$ 0</b>	<b>Ppto Ajustado (mill de \$):</b>	<b>\$ 40</b>	<b>Ejec. Financiera (mill de \$):</b>	<b>\$ 40</b>
<b>Proyecto PD:</b>	<b>1.2.1.5</b>	<b>Red de formación e investigación para la participación ciudadana</b>				
<b>Proyecto:</b>	<b>130151</b>	<b>- Pp13-50-apoyo y fortalecimiento a grupos y espacios para las actividades políticas de la comunidad</b>				
<b>Información Financiera:</b>	<b>Ppto Inicial (mill de \$):</b>	<b>\$ 0</b>	<b>Ppto Ajustado (mill de \$):</b>	<b>\$ 9</b>	<b>Ejec. Financiera (mill de \$):</b>	<b>\$ 9</b>
<b>Proyecto:</b>	<b>130461</b>	<b>- Jve-09 formación ciudadana para el fortalecimiento de tejido social</b>				
<b>Información Financiera:</b>	<b>Ppto Inicial (mill de \$):</b>	<b>\$ 0</b>	<b>Ppto Ajustado (mill de \$):</b>	<b>\$ 101</b>	<b>Ejec. Financiera (mill de \$):</b>	<b>\$ 101</b>
<b>Proyecto:</b>	<b>140103</b>	<b>- Jve-10 educación y formación con enfoque político c10</b>				
<b>Información Financiera:</b>	<b>Ppto Inicial (mill de \$):</b>	<b>\$ 0</b>	<b>Ppto Ajustado (mill de \$):</b>	<b>\$ 2</b>	<b>Ejec. Financiera (mill de \$):</b>	<b>\$ 2</b>
<b>Proyecto:</b>	<b>140237</b>	<b>- 15pp50-apoyo y fortalecimiento a grupos y espacios participativos en el marco de sus actividades políticas comunitarias</b>				
<b>Información Financiera:</b>	<b>Ppto Inicial (mill de \$):</b>	<b>\$ 0</b>	<b>Ppto Ajustado (mill de \$):</b>	<b>\$ 3</b>	<b>Ejec. Financiera (mill de \$):</b>	<b>\$ 3</b>
<b>Proyecto PD:</b>	<b>1.2.1.7</b>	<b>Niñez y juventud construyendo ciudad</b>				
<b>Proyecto:</b>	<b>130204</b>	<b>- Pp13-13-semilleros de participación juvenil e infantil</b>				
<b>Información Financiera:</b>	<b>Ppto Inicial (mill de \$):</b>	<b>\$ 0</b>	<b>Ppto Ajustado (mill de \$):</b>	<b>\$ 2</b>	<b>Ejec. Financiera (mill de \$):</b>	<b>\$ 2</b>
<b>Proyecto:</b>	<b>140239</b>	<b>- 15pp80-formación social y política que favorezca los procesos de planeación local y liderazgo comunitario</b>				

---

**Información Financiera:** Ppto Inicial (mill de \$): \$ 0 Ppto Ajustado (mill de \$): \$ 2 Ejec. Financiera (mill de \$): \$ 2

**Proyecto:** 140375 - 15pp13-consolidación y fortalecimiento del sistema de participación

---

**Información Financiera:** Ppto Inicial (mill de \$): \$ 0 Ppto Ajustado (mill de \$): \$ 118 Ejec. Financiera (mill de \$): \$ 118

**Proyecto PD:** 1.2.1.9 Infraestructura física y tecnológica para la participación

**Proyecto:** 130463 - Jve-80 construcción centro integral de desarrollo comunitario comuna 80

---

**Información Financiera:** Ppto Inicial (mill de \$): \$ 0 Ppto Ajustado (mill de \$): \$ 0 Ejec. Financiera (mill de \$): \$ 0

**Proyecto PD:** 2.2.2.1 Promoción y formación para el fortalecimiento de las competencias ciudadanas para la convivencia

**Proyecto:** 140272 - 15pp50-instalación del sistema de audio interno para el teleférico

---

**Información Financiera:** Ppto Inicial (mill de \$): \$ 0 Ppto Ajustado (mill de \$): \$ 6 Ejec. Financiera (mill de \$): \$ 6



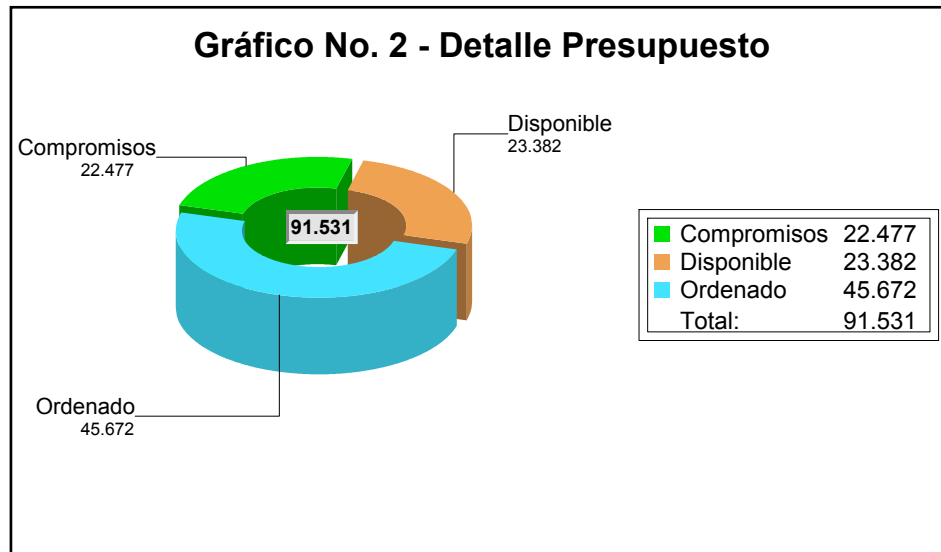
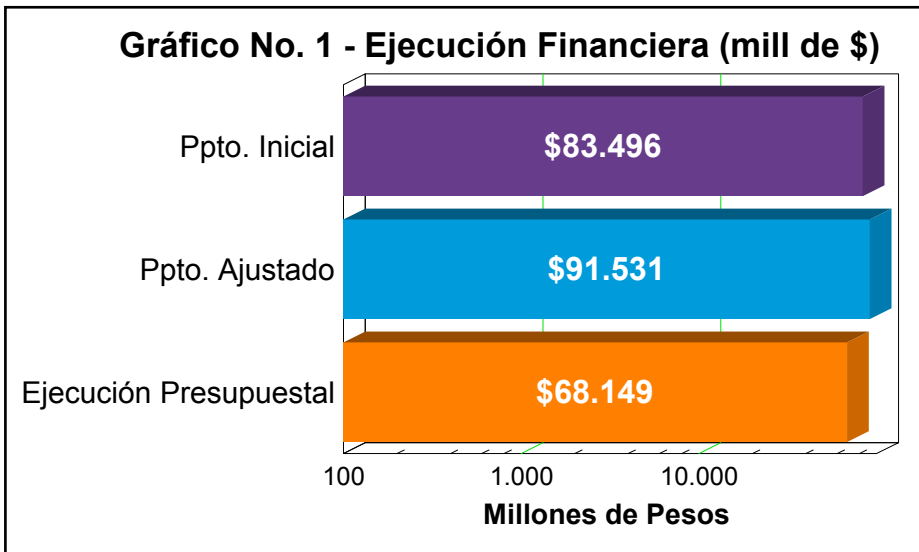

La Ejecución presupuestal al mes de Agosto comprende pagos, compromisos y facturas

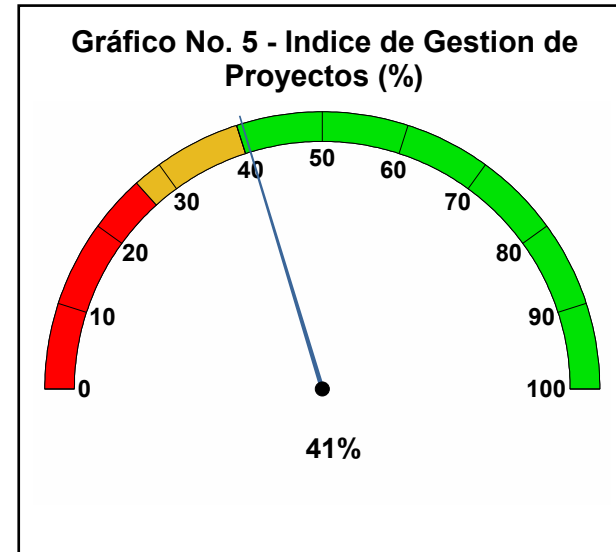
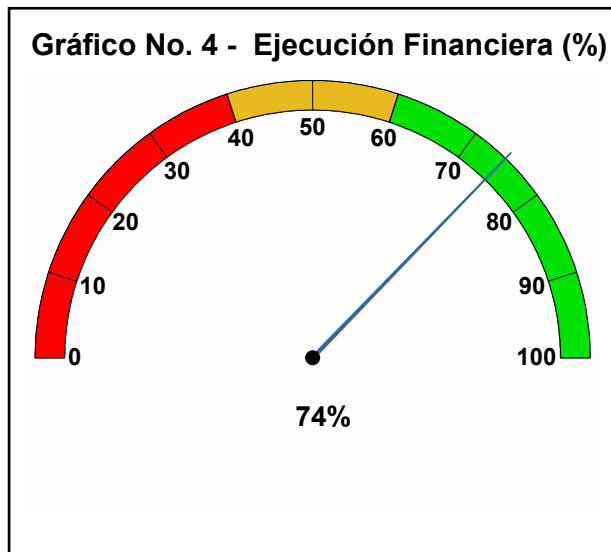
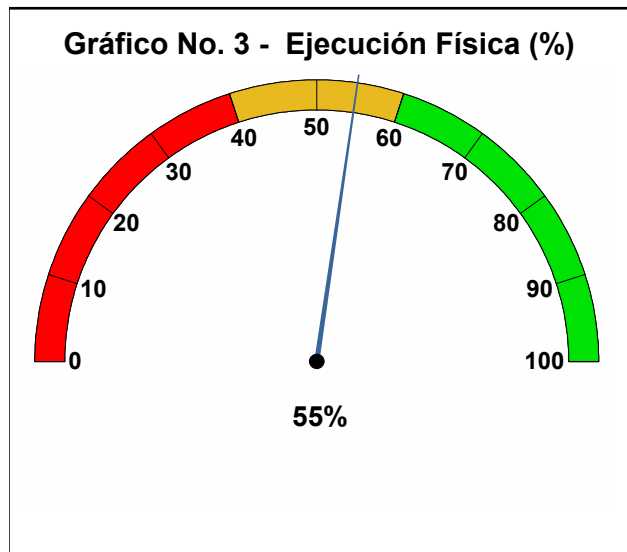



## 1. Proyectos de Iniciativa Institucional

**Dimensión:** 1 - Creemos en la confianza ciudadana  
**Reto:** 1.1 - Cultura Medellín  
**Programa:** 1.1.1 - Gestión de la cultura ciudadana  
**Proyecto PD:** 1.1.1.1 Medellín se la juega por la cultura ciudadana

**Proyecto:** 120185 - Investigación y acción comunicativa para la ciudadanía cultural

**Síntesis Proyecto:** Eficacia : 0% Ejec. Financiera : 100% Índice de gestión del Proyecto (Eficacia \* Ejec Fra): 0%

**Información Financiera:** Ppto Inicial (mill de \$): \$ 150 Ppto Ajustado (mill de \$): \$ 150 Ejec. Financiera (mill de \$): \$ 150

### Descripción del Avance:

Bien/ Servicio/ actividad entregado	Unidad	Cantidad Planeada	Cantidad Ejecutada	Eficacia Producto
CU85AA Investigaciones de ciudadanía realizadas	Número	1	0	0%

**Observación B / S:** En desarrollo. La investigación se está adelantando en el marco del proyecto "Laboratorio de Cultura Ciudadana".

**Proyecto PD:** 1.1.1.2 Implementar el plan promotor de cultura ciudadana

**Proyecto:** 120179 - Desarrollo y fortalecimiento de la cultura como sector

**Síntesis Proyecto:** Eficacia : 100% Ejec. Financiera : 100% Índice de gestión del Proyecto (Eficacia \* Ejec Fra): 100%

**Información Financiera:** Ppto Inicial (mill de \$): \$ 200 Ppto Ajustado (mill de \$): \$ 180 Ejec. Financiera (mill de \$): \$ 180

### Descripción del Avance:

Bien/ Servicio/ actividad entregado	Unidad	Cantidad Planeada	Cantidad Ejecutada	Eficacia Producto
CU79AC Espacios de participación funcionando	Número	18	23	128%
CU79AD Encuentros culturales realizados	Número	1	1	100%

**Observación B / S:** Instalación del Consejo Municipal de Cultura en Jardín Botánico el 26 de julio con 181 asistentes

**Programa:** 1.1.2 - Creemos confianza

**Proyecto PD:** 1.1.2.1 Cultura del Sí

**Proyecto:** 120182 - Ciudadanía cultural para la vida, la movilidad, convivencia y seguridad

**Síntesis Proyecto:** Eficacia : 0% Ejec. Financiera : 75% Índice de gestión del Proyecto (Eficacia \* Ejec Fra): 0%

**Información Financiera:** Ppto Inicial (mill de \$): \$ 1.000 Ppto Ajustado (mill de \$): \$ 1.024 Ejec. Financiera (mill de \$): \$ 765

### Descripción del Avance:

Bien/ Servicio/ actividad entregado	Unidad	Cantidad Planeada	Cantidad Ejecutada	Eficacia Producto
CU82AB Estrategias de cultura cívica realizadas	Número	2	0	0%

**Observación B / S:** Las dos estrategias se encuentran en desarrollo. La primera es la estrategia de apropiación de espacio público en cinco parques de la ciudad, "Cultura Parque", de la que ya se han adelantado veinte actividades de coordinación comunitaria y seis actividades de reconstrucción de memoria. La segunda es la estrategia de movilidad sostenible, en la que se han adelantado dos activaciones de gran formato, un ciclo paseo y cuatro (de diecisiete planeados) recorridos experienciales con conductores de transporte público.

CU82AC Campañas de pedagogía ciudadana adelanta	Número	1	0	0%
---	--------	---	---	----

**Observación B / S:** Se ha venido desarrollando la activación de Experimentos de Ciudadanía. A la fecha van cuarenta experimentos realizados con un total de cuatrocientos participantes. La campaña busca realizar cien experimentos en el año.

**Programa:** 1.1.3 - Medellín cuenta con todos  
**Proyecto PD:** 1.1.3.1 Fortalecer el voluntariado ciudadano

**Proyecto:** 120183 - Voluntariado y construcción de ciudadanía

**Síntesis Proyecto:** Eficacia : 0% Ejec. Financiera : 100% Índice de gestión del Proyecto (Eficacia \* Ejec Fra): 0%

**Información Financiera:** Ppto Inicial (mill de \$): \$ 250 Ppto Ajustado (mill de \$): \$ 250 Ejec. Financiera (mill de \$): \$ 250

**Descripción del Avance:**

Bien/ Servicio/ actividad entregado	Unidad	Cantidad Planeada	Cantidad Ejecutada	Eficacia Producto
CU83AD Hora de personal realizando voluntariado	Horas	12.500	0	0%
<b>Observación B / S:</b> En proceso con contrato N°4600065162				
CU83AE Voluntarios certificados	Número	2.500	0	0%
<b>Observación B / S:</b> En proceso con contrato N°4600065162				
CU83AF Investigación de voluntariado realizada	Número	1	0	0%
<b>Observación B / S:</b> En proceso con contrato N°4600065162				

**Proyecto PD:** 1.1.3.3 Creación de ecosistemas de transformación cultural

**Proyecto:** 120184 - Ciudadanía cultural para la diversidad étnica, sexual y de género

**Síntesis Proyecto:** Eficacia : 0% Ejec. Financiera : 100% Índice de gestión del Proyecto (Eficacia \* Ejec Fra): 0%

**Información Financiera:** Ppto Inicial (mill de \$): \$ 1.100 Ppto Ajustado (mill de \$): \$ 841 Ejec. Financiera (mill de \$): \$ 841

**Descripción del Avance:**

Bien/ Servicio/ actividad entregado	Unidad	Cantidad Planeada	Cantidad Ejecutada	Eficacia Producto
CU84AC Eventos sobre diversidad e intercultural	Número	1	0	0%
<b>Observación B / S:</b> El evento se realizará el 29 de octubre				

**Proyecto:** 130326 - Equipamiento cultural y comunitario

**Síntesis Proyecto:** Eficacia : 0% Ejec. Financiera : 46% Índice de gestión del Proyecto (Eficacia \* Ejec Fra): 0%

**Información Financiera:** Ppto Inicial (mill de \$): \$ 0 Ppto Ajustado (mill de \$): \$ 4.152 Ejec. Financiera (mill de \$): \$ 1.914

**Descripción del Avance:**

Bien/ Servicio/ actividad entregado	Unidad	Cantidad Planeada	Cantidad Ejecutada	Eficacia Producto
CU26CC Restauración el jordán	Número	1	0	0%
<b>Observación B / S:</b> Actualmente se encuentra en un 65% de ejecución el contrato de restauración.				

**Dimensión:** 4 - Para ofrecer una educación de calidad y empleo para vos  
**Reto:** 4.3 - Medellín se construye desde el arte y la cultura  
**Programa:** 4.3.1 - Bibliotecas, lectura y patrimonio para contribuir al desarrollo de la ciudadanía



Proyecto PD: 4.3.1.1 Bibliotecas conectando territorios

Proyecto: 120173 - Bibliotecas, lecturas y desarrollo

**Síntesis Proyecto:** Eficacia : 77% Ejec. Financiera : 84% Índice de gestión del Proyecto (Eficacia \* Ejec Fra): 64%

**Información Financiera:** Ppto Inicial (mill de \$): \$ 15.500 Ppto Ajustado (mill de \$): \$ 17.590 Ejec. Financiera (mill de \$): \$ 14.761

**Descripción del Avance:**

Bien/ Servicio/ actividad entregado	Unidad	Cantidad Planeada	Cantidad Ejecutada	Eficacia Producto
CU73AB Beneficiarios servicios y prog bibliotec	Número	3.200.000	1.842.732	58%
<b>Observación B / S:</b> Participantes y beneficiarios de los programas y servicios de las 32 unidades de información que componen el Sistema de Bibliotecas Públicas de Medellín.				
CU73AF Sistematización de prácticas y servicios	Número	3	0	0%
<b>Observación B / S:</b> Están proyectadas para el 4to trimestre				
CU73AJ Alianzas o articulaciones con otros	Número	4	4	100%
<b>Observación B / S:</b> Toledo				
<ul style="list-style-type: none"> <li>• Arte para la libertad</li> <li>• Regalando Palabras</li> <li>• Ciudades lectoras</li> </ul>				
CU73AK Bibliotecas al servicio de la comunidad	Número	33	32	97%
<b>Observación B / S:</b> Aun no entra en operación la biblioteca que hará parte de la infraestructura de la UVA Poblado.				
CU73AL Eventos académicos ejecutados o promovidos	Número	2	2	100%
<b>Observación B / S:</b> <ul style="list-style-type: none"> <li>• Encuentro de bibliotecas comunitarias</li> <li>• Encuentro de Bibliotecas</li> </ul>				
CU73AN Recepción de delegaciones	Número	3	7	233%
<b>Observación B / S:</b> <ul style="list-style-type: none"> <li>• Delegación del Valle</li> <li>• Delegación de Brasil</li> <li>• Delegación de Corea del Sur</li> <li>• Delegación de Estados Unidos</li> <li>• Delegación de México</li> <li>• Delegación de Panamá</li> <li>• Delegación de Perú</li> </ul>				
CU73AP Ejecución actividades bibliolabs	Número	5	3	60%
<b>Observación B / S:</b> <ul style="list-style-type: none"> <li>• Corresponde a la actividad El viaje del librero proyectada y ejecutada para junio (Ver evidencia)</li> <li>• Seminario Salón de Nuevas lecturas</li> <li>• Taller de Narrativas hipermedia</li> </ul>				
CU73AQ Acompañamiento y asesoría a bibliotecas	Número	3	3	100%
<b>Observación B / S:</b> <ul style="list-style-type: none"> <li>• Otorgamiento estímulos a Bibliotecas populares y comunitarias</li> <li>• Actas Mesa de Bibliotecas comunitarias a la fecha</li> <li>• Informe Proyecto biblioteca y barrio a la fecha</li> </ul>				
CU73AR Bibl con servicio de información local f	Número	8	6	75%
<b>Observación B / S:</b> <ul style="list-style-type: none"> <li>• Lanzamiento SIL Parque Biblioteca Doce de octubre</li> <li>• Lanzamiento SIL Parque Biblioteca San Cristóbal</li> <li>• Lanzamiento SIL Parque Biblioteca La Quintana</li> <li>• Lanzamiento SIL Parque Biblioteca Guayabal</li> <li>• Lanzamiento SIL Parque Biblioteca La Ladera</li> <li>• Lanzamiento SIL Parque Biblioteca San Javier</li> </ul>				

Proyecto: 120186 - Adecuación y mantenimiento de los centros culturales

**Síntesis Proyecto:** Eficacia : 0% Ejec. Financiera : 91% Índice de gestión del Proyecto (Eficacia \* Ejec Fra): 0%

**Información Financiera:** Ppto Inicial (mill de \$): \$ 850 Ppto Ajustado (mill de \$): \$ 403 Ejec. Financiera (mill de \$): \$ 368

**Descripción del Avance:**

Bien/ Servicio/ actividad entregado	Unidad	Cantidad Planeada	Cantidad Ejecutada	Eficacia Producto
CU86AA Centros culturales adecuados	Número	6	0	0%

**Observación B / S:** En proceso de contratación

**Proyecto:** 120187 - Dotación de equipamentos y centros culturales, nuevos y existentes

**Síntesis Proyecto:** Eficacia : 0% Ejec. Financiera : 0% Índice de gestión del Proyecto (Eficacia \* Ejec Fra): 0%

**Información Financiera:** Ppto Inicial (mill de \$): \$ 700 Ppto Ajustado (mill de \$): \$ 235 Ejec. Financiera (mill de \$): \$ 0

**Descripción del Avance:**

Bien/ Servicio/ actividad entregado	Unidad	Cantidad Planeada	Cantidad Ejecutada	Eficacia Producto
CU87AB Equipamientos existentes dotados	Número	2	0	0%

**Observación B / S:** En proceso de contratación

**Proyecto:** 120299 - Parque biblioteca san antonio de prado

**Síntesis Proyecto:** Eficacia : 100% Ejec. Financiera : 100% Índice de gestión del Proyecto (Eficacia \* Ejec Fra): 100%

**Información Financiera:** Ppto Inicial (mill de \$): \$ 0 Ppto Ajustado (mill de \$): \$ 52 Ejec. Financiera (mill de \$): \$ 52

**Descripción del Avance:**

Bien/ Servicio/ actividad entregado	Unidad	Cantidad Planeada	Cantidad Ejecutada	Eficacia Producto
CU99AB Tramoya instalada	Número	1	1	100%

**Observación B / S:** Realizada bajo contrato N° 4600062055

**Proyecto:** 120300 - Parque biblioteca 12 de octubre

**Síntesis Proyecto:** Eficacia : 100% Ejec. Financiera : 100% Índice de gestión del Proyecto (Eficacia \* Ejec Fra): 100%

**Información Financiera:** Ppto Inicial (mill de \$): \$ 0 Ppto Ajustado (mill de \$): \$ 507 Ejec. Financiera (mill de \$): \$ 507

**Descripción del Avance:**

Bien/ Servicio/ actividad entregado	Unidad	Cantidad Planeada	Cantidad Ejecutada	Eficacia Producto
CU00AB Tramoya instalada	Número	1	1	100%

**Observación B / S:** Realizada bajo contrato N° 4600062055

**Proyecto PD:** 4.3.1.2 Lectura, escritura y oralidad

**Proyecto:** 120171 - Medellín lectura viva (plan de lectura)

**Síntesis Proyecto:** Eficacia : 40% Ejec. Financiera : 56% Índice de gestión del Proyecto (Eficacia \* Ejec Fra): 22%

**Información Financiera:** Ppto Inicial (mill de \$): \$ 4.500 Ppto Ajustado (mill de \$): \$ 5.383 Ejec. Financiera (mill de \$): \$ 3.006

**Descripción del Avance:**

Bien/ Servicio/ actividad entregado	Unidad	Cantidad Planeada	Cantidad Ejecutada	Eficacia Producto
-------------------------------------	--------	-------------------	--------------------	-------------------

CU71AB	Eventos del libro y la lectura	Número	3	2	67%
<b>Observación B / S:</b> Días del libro y Parada juvenil de la lectura					
CU71AF	Beneficiarios de acciones del pml	Número	500.000	60.768	12%
<b>Observación B / S:</b> Corresponde a fomento y eventos del libro.					
CU71AG	Publicaciones realizadas	Número	10	0	0%
<b>Observación B / S:</b> Estamos tramitando la compra de dos libros, con el fondo editorial Eafit e Hilo de plata					
CU71AH	Plan lectura,escritura y oralidad formul	Porcentaje	10	8	80%

**Proyecto PD:** 4.3.1.3 Archivo Histórico de Medellín y Patrimonio Documental

**Proyecto:** 120169 - Fortalecimiento del archivo histórico de medellín

**Síntesis Proyecto:** Eficacia : 50% Ejec. Financiera : 99% Índice de gestión del Proyecto (Eficacia \* Ejec Fra): 49%

**Información Financiera:** Ppto Inicial (mill de \$): \$ 500 Ppto Ajustado (mill de \$): \$ 496 Ejec. Financiera (mill de \$): \$ 489

**Descripción del Avance:**

Bien/ Servicio/ actividad entregado	Unidad	Cantidad Planeada	Cantidad Ejecutada	Eficacia Producto
CU69AA Descripción documental	Metro Lineal	123	69	56%
<b>Observación B / S:</b> La identificación incluye la clasificación y la ordenación como procesos técnicos archivísticos previos. La descripción documental se realizará de acuerdo a las reglas multinivel, establecidas por las normas ISAD (g) y NTC 4095, para secciones de fondo, series y unidades documentales conformando inventarios de unidades documentales, descripción a nivel de series y en un mínimo nivel la descripción tipo catálogo, folio a folio.				
CU69AC Imágenes digitalizadas	Número	7.000	0	0%
<b>Observación B / S:</b> Corresponde a imágenes de documentos del fondo Concejo de Medellín, con procesos previos de Conservación y Restauración documental. Se digitalizarán y pondrán a disposición, asociados a su registro descriptivo, en el catálogo público del AHM. Se han adelantado las gestiones contractuales con el proveedor del servicio y se espera iniciar la digitalización durante el mes de septiembre.				
CU69AF Folios conservados	Número	10.000	6.170	62%
CU69AG Unidades de conservación	Número	1.040	854	82%
<b>Observación B / S:</b> Durante lo corrido del año 2016 el Laboratorio del AHM ha adelantado un total de 854 actividades relacionadas con unidades de conservación discriminadas así: 810 carpetas de mylar para la conservación de planos del fondo INVAL, 30 encuadernaciones de cuero consolidadas, 5 unidades de conservación para los tomos restaurados, 8 tomos des encuadernados y 1 tomo encuadernado				

**Proyecto PD:** 4.3.1.4 Puesta en valor de los patrimonios y las memorias culturales

**Proyecto:** 120170 - Divulgación y apropiación del patrimonio cultural material e inmaterial

**Síntesis Proyecto:** Eficacia : 90% Ejec. Financiera : 100% Índice de gestión del Proyecto (Eficacia \* Ejec Fra): 90%

**Información Financiera:** Ppto Inicial (mill de \$): \$ 500 Ppto Ajustado (mill de \$): \$ 500 Ejec. Financiera (mill de \$): \$ 500

**Descripción del Avance:**

Bien/ Servicio/ actividad entregado	Unidad	Cantidad Planeada	Cantidad Ejecutada	Eficacia Producto
CU70AE Activaciones de patrimonio cultural real	Número	15	12	80%
<b>Observación B / S:</b> 5 Hablemos de Patrimonio, 5 Itinerancia del Clarín 1 Diplomado sobre gestión del patrimonio 1 BiCiRUTA Patrimonial				
CU70AF Estímulo iniciativas patrimonio cultura	Número	8	8	100%

**Observación B / S:** Durante el primer semestre se publicó a través de la Convocatoria de Estímulos para el arte y la cultura 2016 las "Becas para el fortalecimiento de iniciativas ciudadanas en torno al Patrimonio Cultural de Medellín". Fueron adjudicadas 8 estímulos mediante la Resolución No. 81 del 24 de junio de 2016, en este momento se encuentran en proceso de configuración de la etapa contractual.

**Proyecto: 120172 - Restauración y recuperación de muebles e inmuebles patrimoniales**

**Síntesis Proyecto:** Eficacia : 0% Ejec. Financiera : 100% Índice de gestión del Proyecto (Eficacia \* Ejec Fra): 0%

**Información Financiera:** Ppto Inicial (mill de \$): \$ 350 Ppto Ajustado (mill de \$): \$ 350 Ejec. Financiera (mill de \$): \$ 350

**Descripción del Avance:**

Bien/ Servicio/ actividad entregado	Unidad	Cantidad Planeada	Cantidad Ejecutada	Eficacia Producto
CU72AA Bienes de valor patrimonial intervenidos	Número	10	0	0%

**Observación B / S:** Demoras en proceso de contratación desde la Secretaría de Suministros impiden la ejecución del mismo

**Proyecto: 120190 - Investigación cultural y del patrimonio**

**Síntesis Proyecto:** Eficacia : 0% Ejec. Financiera : 2% Índice de gestión del Proyecto (Eficacia \* Ejec Fra): 0%

**Información Financiera:** Ppto Inicial (mill de \$): \$ 250 Ppto Ajustado (mill de \$): \$ 132 Ejec. Financiera (mill de \$): \$ 2

**Descripción del Avance:**

Bien/ Servicio/ actividad entregado	Unidad	Cantidad Planeada	Cantidad Ejecutada	Eficacia Producto
CU90AA Investigaciones culturales y del patrimonio	Número	4	0	0%

**Observación B / S:** En proceso de definición de tema contractual.

**Programa:** 4.3.2 - Movilización por la cultura

**Proyecto PD:** 4.3.2.1 Fortalecimiento de la red Casas de la Cultura

**Proyecto: 120178 - Fortalecimiento de los centros de desarrollo**

**Síntesis Proyecto:** Eficacia : 81% Ejec. Financiera : 59% Índice de gestión del Proyecto (Eficacia \* Ejec Fra): 48%

**Información Financiera:** Ppto Inicial (mill de \$): \$ 3.000 Ppto Ajustado (mill de \$): \$ 3.500 Ejec. Financiera (mill de \$): \$ 2.071

**Descripción del Avance:**

Bien/ Servicio/ actividad entregado	Unidad	Cantidad Planeada	Cantidad Ejecutada	Eficacia Producto
CU78AG Eventos art. y cult. moravia realizados	Número	120	114	95%
CU78AH Personas particip. act .formación moravi	Número	2.000	2.902	145%
CU78AI Asistentes a centro cultural moravia	Número	300.000	115.955	39%
CU78AJ Asistentes a casas de cultura	Número	100.000	103.044	103%
CU78AK Vinculados a formación en casas de la cu	Número	2.462	1.793	73%

**Observación B / S:** Talleres de Gente Creativa que se realizan en las Casas de Cultura: Alcázares, Ávila, Colores, Manrique, Pedregal, Poblado y Teatro al Aire Libre Pedregal.

**Programa:** 4.3.3 - Creación, Formación, Fomento y Circulación artística y cultural

**Proyecto PD:** 4.3.3.1 Fortalecimiento convocatorias públicas de arte y cultura

**Proyecto: 120189 - Convocatorias públicas para la democratización de la cultura**

**Síntesis Proyecto:** Eficacia : 92% Ejec. Financiera : 98% Índice de gestión del Proyecto (Eficacia \* Ejec Fra): 90%

**Información Financiera:** Ppto Inicial (mill de \$): \$ 7.137 Ppto Ajustado (mill de \$): \$ 5.740 Ejec. Financiera (mill de \$): \$ 5.619

**Descripción del Avance:**

Bien/ Servicio/ actividad entregado	Unidad	Cantidad Planeada	Cantidad Ejecutada	Eficacia Producto
CU89AC Iniciativas culturales presentadas	Número	2.300	1.924	84%
CU89AD Iniciativas culturales apoyadas	Número	450	550	122%

**Proyecto:** 140060 - Fortalecimiento de la infraestructura para el desarrollo de las artes escénicas

**Síntesis Proyecto:** Eficacia : 0% Ejec. Financiera : 9% Índice de gestión del Proyecto (Eficacia \* Ejec Fra): 0%

**Información Financiera:** Ppto Inicial (mill de \$): \$ 0 Ppto Ajustado (mill de \$): \$ 3.076 Ejec. Financiera (mill de \$): \$ 272

**Descripción del Avance:**

Bien/ Servicio/ actividad entregado	Unidad	Cantidad Planeada	Cantidad Ejecutada	Eficacia Producto
CU60AD Apoyo infraestructura de las artes escén	Número	5	0	0%
<b>Observación B / S:</b> En proceso de convocatoria.				

**Proyecto PD:** 4.3.3.2 Redes de formación artística y cultural

**Proyecto:** 120176 - Formación y creación para la ciudadanía

**Síntesis Proyecto:** Eficacia : 86% Ejec. Financiera : 90% Índice de gestión del Proyecto (Eficacia \* Ejec Fra): 78%

**Información Financiera:** Ppto Inicial (mill de \$): \$ 9.000 Ppto Ajustado (mill de \$): \$ 9.654 Ejec. Financiera (mill de \$): \$ 8.728

**Descripción del Avance:**

Bien/ Servicio/ actividad entregado	Unidad	Cantidad Planeada	Cantidad Ejecutada	Eficacia Producto
CU76AA Vinculados a los procesos de formación	Número	6.874	5.924	86%
<b>Observación B / S:</b> Música 4.164 Danza 486 Escénicas 554 Visuales 720				

**Proyecto PD:** 4.3.3.3 Formación de públicos – Tarjeta única ciudadana

**Proyecto:** 120174 - Cultura ciudadana en equidad

**Síntesis Proyecto:** Eficacia : 57% Ejec. Financiera : 83% Índice de gestión del Proyecto (Eficacia \* Ejec Fra): 47%

**Información Financiera:** Ppto Inicial (mill de \$): \$ 6.844 Ppto Ajustado (mill de \$): \$ 5.658 Ejec. Financiera (mill de \$): \$ 4.714

**Descripción del Avance:**

Bien/ Servicio/ actividad entregado	Unidad	Cantidad Planeada	Cantidad Ejecutada	Eficacia Producto
CU74AD Eventos de ciudad apoyados	Número	30	19	63%

- Observación B / S:**
1. Día Internacional de Teatro
  2. Temporada Internacional de Zarzuela, Opereta y Ópera de Medellín
  3. Festival de títeres la fanfarria
  4. Semana Internacional del teatro Ateneo
  5. Si Danza
  6. Festival de Porro
  7. Cicatrices y sueños
  8. Medejazz 20 años
  9. concierto de la juventud 2016
  10. Festival De Cine Colombiano De Medellín
  11. XII fiestas de las artes escénicas.
  12. world tango championship 2016
  13. Festival De La Silleta: "Santa Elena Hecha Tradición
  14. Noche Del Bolero Y Otras Manifestaciones Musicales 2016".
  15. Encuentro Educar En La Armonía: Cultura + Educación + Comunidad.
  16. Galería De Arte Contemporáneo Paul Bardwell
  17. Festival Coral De Medellín "José María Bravo Márquez"
  18. Docs Barcelona
  19. Semana Del Artye el Diseño

CU74AK Apoyo a entidades musicales realizados Número 4 4 100%

**Observación B / S:** Orquesta Filarmonica de Medellín -Orquesta Sinfonica de Antioquia -Asociacion Coral Estudio Polifonico -Universidad EAFIT

CU74AL Eventos de agenda realizados Número 120 9 8%

**Observación B / S:** Los eventos se hacen de acuerdo con la programación que se organiza con los ganadores de agenda cultural del proceso de convocatorias públicas de estímulos, para este año el proceso de adjudicación terminó en julio, motivo por el cual los eventos sólo iniciarán en agosto. La mayoría ya están agendados pero en otros meses

**Proyecto: 120180 - Parque explora operación**

**Síntesis Proyecto:** Eficacia : 67% Ejec. Financiera : 69% Índice de gestión del Proyecto (Eficacia \* Ejec Fra): 46%

**Información Financiera:** Ppto Inicial (mill de \$): \$ 1.500 Ppto Ajustado (mill de \$): \$ 2.300 Ejec. Financiera (mill de \$): \$ 1.583

**Descripción del Avance:**

Bien/ Servicio/ actividad entregado	Unidad	Cantidad Planeada	Cantidad Ejecutada	Eficacia Producto
CU80AB Apoyo operación parque explora	Meses	12	8	67%

**Proyecto: 120181 - Fomento de identidad de ciudad**

**Síntesis Proyecto:** Eficacia : 75% Ejec. Financiera : 78% Índice de gestión del Proyecto (Eficacia \* Ejec Fra): 58%

**Información Financiera:** Ppto Inicial (mill de \$): \$ 10.000 Ppto Ajustado (mill de \$): \$ 13.613 Ejec. Financiera (mill de \$): \$ 10.559

**Descripción del Avance:**

Bien/ Servicio/ actividad entregado	Unidad	Cantidad Planeada	Cantidad Ejecutada	Eficacia Producto
CU81AA Evento ident.ciudad y ferias realiz-apoy	Número	12	9	75%

**Observación B / S:** Hay festival, Festival Internacional de Poesía, Orquideas P y F ,Chivas y Flores, Silleteritos de la Floresta, Silleteritos Santa Elena, Día del sillettero y Sillettera, Feria de Flores, Tango

**Proyecto: 120188 - Programa de formación de públicos**

**Síntesis Proyecto:** Eficacia : 99% Ejec. Financiera : 100% Índice de gestión del Proyecto (Eficacia \* Ejec Fra): 99%

**Información Financiera:** Ppto Inicial (mill de \$): \$ 2.000 Ppto Ajustado (mill de \$): \$ 268 Ejec. Financiera (mill de \$): \$ 268

**Descripción del Avance:**

Bien/ Servicio/ actividad entregado	Unidad	Cantidad Planeada	Cantidad Ejecutada	Eficacia Producto
CU88AD Alianzas con museos,teatros y parques	Número	10	10	100%
CU88AE Visitas gratuitas teatros,museos y parque	Número	393.500	384.739	98%

**Proyecto:** 150215 - Agenda artística y cultural uvas y casas de música

**Síntesis Proyecto:** Eficacia : 0% Ejec. Financiera : 15% Índice de gestión del Proyecto (Eficacia \* Ejec Fra): 0%

**Información Financiera:** Ppto Inicial (mill de \$): \$ 4.500 Ppto Ajustado (mill de \$): \$ 352 Ejec. Financiera (mill de \$): \$ 52

**Descripción del Avance:**

Bien/ Servicio/ actividad entregado	Unidad	Cantidad Planeada	Cantidad Ejecutada	Eficacia Producto
CU15AB Actividades artísticas y culturales real	Número	96	0	0%

**Observación B / S:** En proceso de contratación

**Dimensión:** 6 - Para recuperar el Centro y trabajar por nuestros territorios

**Reto:** 6.4 - Medellín vuelve a su Centro

**Programa:** 6.4.1 - Articulación entre planes para la recuperación integral del Centro

**Proyecto PD:** 6.4.1.2 Plan cultural del Centro

**Proyecto:** 120175 - Fomento y desarrollo de mercados artesanales

**Síntesis Proyecto:** Eficacia : 62% Ejec. Financiera : 100% Índice de gestión del Proyecto (Eficacia \* Ejec Fra): 62%

**Información Financiera:** Ppto Inicial (mill de \$): \$ 241 Ppto Ajustado (mill de \$): \$ 141 Ejec. Financiera (mill de \$): \$ 141

**Descripción del Avance:**

Bien/ Servicio/ actividad entregado	Unidad	Cantidad Planeada	Cantidad Ejecutada	Eficacia Producto
CU75AB Mercado artesanal sanalejo realizado	Número	13	8	62%

## 2. Proyectos de Jornadas de Vida y Equidad

**Dimensión:** 1 - Creemos en la confianza ciudadana

**Reto:** 1.1 - Cultura Medellín

**Programa:** 1.1.3 - Medellín cuenta con todos

**Proyecto PD:** 1.1.3.3 Creación de ecosistemas de transformación cultural

**Proyecto:** 130281 - Jve-08 fortalecimiento tejido social y participación ciudadana de la comuna 8

**Síntesis Proyecto:** Eficacia : 100% Ejec. Financiera : 100% Índice de gestión del Proyecto (Eficacia \* Ejec Fra): 100%

**Información Financiera:** Ppto Inicial (mill de \$): \$ 0 Ppto Ajustado (mill de \$): \$ 547 Ejec. Financiera (mill de \$): \$ 547

**Descripción del Avance:**

Bien/ Servicio/ actividad entregado	Unidad	Cantidad Planeada	Cantidad Ejecutada	Eficacia Producto
CU81AI Equipamiento entregado	Número	1	1	100%

**Proyecto:** 130373 - Jve-1 centro integración cultural social

**Síntesis Proyecto:** Eficacia : 0% Ejec. Financiera : 100% Índice de gestión del Proyecto (Eficacia \* Ejec Fra): 0%

**Información Financiera:** Ppto Inicial (mill de \$): \$ 0 Ppto Ajustado (mill de \$): \$ 59 Ejec. Financiera (mill de \$): \$ 59

**Descripción del Avance:**

Bien/ Servicio/ actividad entregado	Unidad	Cantidad Planeada	Cantidad Ejecutada	Eficacia Producto
CU73CD Equipamiento entregado	Número	1	0	0%

**Observación B / S:** En espera de entrega despues de cumplimiento de contrato

### 3. Proyectos de Presupuesto Participativo (Iniciativas Comunitarias)

**Dimensión:** 4 - Para ofrecer una educación de calidad y empleo para vos

**Reto:** 4.3 - Medellín se construye desde el arte y la cultura

**Programa:** 4.3.1 - Bibliotecas, lectura y patrimonio para contribuir al desarrollo de la ciudadanía

**Proyecto PD:** 4.3.1.1 Bibliotecas conectando territorios

**Proyecto:** 140231 - 15pp10-memoria y patrimonio

**Síntesis Proyecto:** Eficacia : 0% Ejec. Financiera : 100% Índice de gestión del Proyecto (Eficacia \* Ejec Fra): 0%

**Información Financiera:** Ppto Inicial (mill de \$): \$ 0 Ppto Ajustado (mill de \$): \$ 1 Ejec. Financiera (mill de \$): \$ 1

**Descripción del Avance:**

Bien/ Servicio/ actividad entregado	Unidad	Cantidad Planeada	Cantidad Ejecutada	Eficacia Producto
CU31CA Investigación de memoria cultural realiz	Número	1	0	0%

**Observación B / S:** Está en proceso de contratación mediante convenio interadministrativo con el Museo de Antioquia.

**Proyecto:** 150087 - 16pp10-apropiación social del patrimonio de la candelaria

**Síntesis Proyecto:** Eficacia : 0% Ejec. Financiera : 12% Índice de gestión del Proyecto (Eficacia \* Ejec Fra): 0%

**Información Financiera:** Ppto Inicial (mill de \$): \$ 100 Ppto Ajustado (mill de \$): \$ 100 Ejec. Financiera (mill de \$): \$ 12

**Descripción del Avance:**

Bien/ Servicio/ actividad entregado	Unidad	Cantidad Planeada	Cantidad Ejecutada	Eficacia Producto
CU87CA Actividades reconoc.del patr.cult.realiz	Número	4	0	0%

**Observación B / S:** Está en proceso de contratación mediante convenio interadministrativo con el Museo de Antioquia.

**Programa:** 4.3.3 - Creación, Formación, Fomento y Circulación artística y cultural

**Proyecto PD:** 4.3.3.1 Fortalecimiento convocatorias públicas de arte y cultura

**Proyecto:** 150098 - 16pp90-articulación y fortalecimiento cultural

**Síntesis Proyecto:** Eficacia : 0% Ejec. Financiera : 47% Índice de gestión del Proyecto (Eficacia \* Ejec Fra): 0%



**Información Financiera:** Ppto Inicial (mill de \$): \$ 120 Ppto Ajustado (mill de \$): \$ 120 Ejec. Financiera (mill de \$): \$ 56

**Descripción del Avance:**

Bien/ Servicio/ actividad entregado	Unidad	Cantidad Planeada	Cantidad Ejecutada	Eficacia Producto
CU98CA Estímulos otorgados al sector cultural	Número	10	0	0%
<b>Observación B / S:</b> El proceso ha iniciado ya mediante la convocatoria realizada el pasado 23 de mayo y actualmente se han calificado a los ganadores para proceder a la entrega de los recursos para su ejecución.				
CU98CB Mto instrumentos musicales realizado	Número	1	0	0%
<b>Observación B / S:</b> Está en proceso de contratación mediante la modalidad de Selección Abreviada. Los Estudios Previos vienen siendo establecidos y evaluados con la Secretaría de Suministros desde hace cuatro meses.				

**Proyecto PD:** 4.3.3.2 Redes de formación artística y cultural

**Proyecto:** 150078 - 16pp2-fortalecimiento de las dinámicas artísticas y culturales

**Síntesis Proyecto:** Eficacia : 0% Ejec. Financiera : 35% Índice de gestión del Proyecto (Eficacia \* Ejec Fra): 0%

**Información Financiera:** Ppto Inicial (mill de \$): \$ 547 Ppto Ajustado (mill de \$): \$ 547 Ejec. Financiera (mill de \$): \$ 190

**Descripción del Avance:**

Bien/ Servicio/ actividad entregado	Unidad	Cantidad Planeada	Cantidad Ejecutada	Eficacia Producto
CU78CA Procesos de formación artística realizad	Número	28	0	0%
<b>Observación B / S:</b> Está en proceso de contratación mediante la modalidad de Selección Abreviada. Los Estudios Previos vienen siendo establecidos y evaluados con la Secretaría de Suministros desde hace cuatro meses.				
CU78CB Actividades culturales y artíst.realizad	Número	3	0	0%
<b>Observación B / S:</b> Se encuentra en ejecución mediante el Contrato Interadministrativo con Metroparques No. 4600065979, iniciado el 19 de Julio de 2016.				
CU78CC Giras culturales y creativas efectuadas	Número	13	0	0%
<b>Observación B / S:</b> Está en proceso de contratación mediante la modalidad de Selección Abreviada. Los Estudios Previos vienen siendo establecidos y evaluados con la Secretaría de Suministros desde hace cuatro meses.				
CU78CD Estímulos otorgados al sector cultural	Número	9	0	0%
<b>Observación B / S:</b> El proceso ha iniciado ya mediante la convocatoria realizada el pasado 23 de mayo y actualmente se han calificado a los ganadores para proceder a la entrega de los recursos para su ejecución.				
CU78CE Investigación de memoria y patr.cultural	Número	1	0	0%
<b>Observación B / S:</b> Está en proceso de contratación mediante convenio interadministrativo con el Museo de Antioquia.				

**Proyecto:** 150079 - 16pp3-fortalecimiento y proyección de los procesos artísticos de manrique

**Síntesis Proyecto:** Eficacia : 0% Ejec. Financiera : 51% Índice de gestión del Proyecto (Eficacia \* Ejec Fra): 0%

**Información Financiera:** Ppto Inicial (mill de \$): \$ 700 Ppto Ajustado (mill de \$): \$ 700 Ejec. Financiera (mill de \$): \$ 360

**Descripción del Avance:**

Bien/ Servicio/ actividad entregado	Unidad	Cantidad Planeada	Cantidad Ejecutada	Eficacia Producto
CU79CA Actividades culturales y artíst.realizad	Número	12	0	0%
<b>Observación B / S:</b> Se encuentra en ejecución mediante el Contrato Interadministrativo con Metroparques No. 4600065979, iniciado el 19 de Julio de 2016.				
CU79CB Procesos de formación artística realizad	Número	44	0	0%
<b>Observación B / S:</b> Está en proceso de contratación mediante la modalidad de Selección Abreviada. Los Estudios Previos vienen siendo establecidos y evaluados con la Secretaría de Suministros desde hace cuatro meses.				
CU79CC Redes culturales fortalecidas	Número	1	0	0%

**Observación B / S:** Está en proceso de contratación mediante la modalidad de Selección Abreviada. Los Estudios Previos vienen siendo establecidos y evaluados con la Secretaría de Suministros desde hace cuatro meses.

CU79CD Estímulos otorgados al sector cultural Número 10 0 0%

**Observación B / S:** El proceso ha iniciado ya mediante la convocatoria realizada el pasado 23 de mayo y actualmente se han calificado a los ganadores para proceder a la entrega de los recursos para su ejecución.

**Proyecto: 150083 - 16pp7-el arte y la cultura una opción de vida**

**Síntesis Proyecto:** Eficacia : 5% Ejec. Financiera : 65% Índice de gestión del Proyecto (Eficacia \* Ejec Fra): 3%

**Información Financiera:** Ppto Inicial (mill de \$): \$ 755 Ppto Ajustado (mill de \$): \$ 755 Ejec. Financiera (mill de \$): \$ 488

**Descripción del Avance:**

Bien/ Servicio/ actividad entregado	Unidad	Cantidad Planeada	Cantidad Ejecutada	Eficacia Producto
CU83CA Actividades culturales y artíst.realizad	Número	7	1	14%

**Observación B / S:** Se encuentra en ejecución mediante el Contrato Interadministrativo con Metroparques No. 4600065979, iniciado el 19 de Julio de 2016. En agosto se realiza 1 de las 3 actividades programadas, (Fiestas del Viento Barrio Aures). Si bien en la meta dice 7, esto fue modificado en reunión de la Mesa Directiva de la Comuna, quedando solo en 3.

CU83CB Procesos de formación artística realizad	Número	44	0	0%
---	--------	----	---	----

**Observación B / S:** Está en proceso de contratación mediante la modalidad de Selección Abreviada. Los Estudios Previos vienen siendo establecidos y evaluados con la Secretaría de Suministros desde hace cuatro meses.

CU83CC Estímulos otorgados al sector cultural	Número	10	0	0%
---	--------	----	---	----

**Observación B / S:** El proceso ha iniciado ya mediante la convocatoria realizada el pasado 23 de mayo y actualmente se han calificado a los ganadores para proceder a la entrega de los recursos para su ejecución.

**Proyecto: 150084 - 16pp8-cultura y educación: programas transformadores**

**Síntesis Proyecto:** Eficacia : 0% Ejec. Financiera : 81% Índice de gestión del Proyecto (Eficacia \* Ejec Fra): 0%

**Información Financiera:** Ppto Inicial (mill de \$): \$ 468 Ppto Ajustado (mill de \$): \$ 468 Ejec. Financiera (mill de \$): \$ 380

**Descripción del Avance:**

Bien/ Servicio/ actividad entregado	Unidad	Cantidad Planeada	Cantidad Ejecutada	Eficacia Producto
CU84CA Actividades culturales y artíst.realizad	Número	10	0	0%

**Observación B / S:** Se encuentra en ejecución mediante el Contrato Interadministrativo con Metroparques No. 4600065979, iniciado el 19 de Julio de 2016.

CU84CB Procesos de formación artística realizad	Número	13	0	0%
---	--------	----	---	----

**Observación B / S:** Está en proceso de contratación mediante la modalidad de Selección Abreviada. Los Estudios Previos vienen siendo establecidos y evaluados con la Secretaría de Suministros desde hace cuatro meses.

CU84CC Estímulos otorgados al sector cultural	Número	10	0	0%
---	--------	----	---	----

**Observación B / S:** El proceso ha iniciado ya mediante la convocatoria realizada el pasado 23 de mayo y actualmente se han calificado a los ganadores para proceder a la entrega de los recursos para su ejecución.

**Proyecto: 150088 - 16pp11-fortalecimiento de los procesos artísticos y culturales**

**Síntesis Proyecto:** Eficacia : 0% Ejec. Financiera : 44% Índice de gestión del Proyecto (Eficacia \* Ejec Fra): 0%

**Información Financiera:** Ppto Inicial (mill de \$): \$ 511 Ppto Ajustado (mill de \$): \$ 511 Ejec. Financiera (mill de \$): \$ 225

**Descripción del Avance:**

Bien/ Servicio/ actividad entregado	Unidad	Cantidad Planeada	Cantidad Ejecutada	Eficacia Producto
CU88CA Actividades culturales y artíst.realizad	Número	9	0	0%

**Observación B / S:** Se encuentra en ejecución mediante el Contrato Interadministrativo con Metroparques No. 4600065979, iniciado el 19 de Julio de 2016.

CU88CB Procesos de formación artística realizada Número 47 0 0%

**Observación B / S:** Está en proceso de contratación mediante la modalidad de Selección Abreviada. Los Estudios Previos vienen siendo establecidos y evaluados con la Secretaría de Suministros desde hace cuatro meses.

CU88CC Estímulos otorgados al sector cultural Número 3 0 0%

**Observación B / S:** El proceso ha iniciado ya mediante la convocatoria realizada el pasado 23 de mayo y actualmente se han calificado a los ganadores para proceder a la entrega de los recursos para su ejecución.

**Proyecto: 150092 - 16pp15-guayabal se fortalece cultural y artísticamente**

**Síntesis Proyecto:** Eficacia : 0% Ejec. Financiera : 49% Índice de gestión del Proyecto (Eficacia \* Ejec Fra): 0%

**Información Financiera:** Pto Inicial (mill de \$): \$ 505 Pto Ajustado (mill de \$): \$ 505 Ejec. Financiera (mill de \$): \$ 248

**Descripción del Avance:**

Bien/ Servicio/ actividad entregado	Unidad	Cantidad Planeada	Cantidad Ejecutada	Eficacia Producto
-------------------------------------	--------	-------------------	--------------------	-------------------

CU92AA Procesos de formación artística realizada	Número	25	0	0%
--	--------	----	---	----

**Observación B / S:** Está en proceso de contratación mediante la modalidad de Selección Abreviada. Los Estudios Previos vienen siendo establecidos y evaluados con la Secretaría de Suministros desde hace cuatro meses.

CU92AB Actividades culturales y artíst.realizad	Número	1	0	0%
---	--------	---	---	----

**Observación B / S:** Se encuentra en ejecución mediante el Contrato Interadministrativo con Metroparques No. 4600065979, iniciado el 19 de Julio de 2016.

CU92AC Estímulos otorgados al sector cultural	Número	8	0	0%
---	--------	---	---	----

**Observación B / S:** El proceso ha iniciado ya mediante la convocatoria realizada el pasado 23 de mayo y actualmente se han calificado a los ganadores para proceder a la entrega de los recursos para su ejecución.

CU92AD Diplomado en gestión cultural realizado	Número	1	0	0%
--	--------	---	---	----

**Observación B / S:** Está en proceso de contratación mediante la modalidad de Selección Abreviada. Los Estudios Previos vienen siendo establecidos y evaluados con la Secretaría de Suministros desde hace cuatro meses.

**Proyecto: 150093 - 16pp16-belén, por un territorio de arte y cultura**

**Síntesis Proyecto:** Eficacia : 0% Ejec. Financiera : 27% Índice de gestión del Proyecto (Eficacia \* Ejec Fra): 0%

**Información Financiera:** Pto Inicial (mill de \$): \$ 356 Pto Ajustado (mill de \$): \$ 356 Ejec. Financiera (mill de \$): \$ 97

**Descripción del Avance:**

Bien/ Servicio/ actividad entregado	Unidad	Cantidad Planeada	Cantidad Ejecutada	Eficacia Producto
-------------------------------------	--------	-------------------	--------------------	-------------------

CU93CA Procesos de formación artística realizada	Número	25	0	0%
--	--------	----	---	----

**Observación B / S:** Está en proceso de contratación mediante la modalidad de Selección Abreviada. Los Estudios Previos vienen siendo establecidos y evaluados con la Secretaría de Suministros desde hace cuatro meses.

CU93CB Redes culturales fortalecidas	Número	1	0	0%
--------------------------------------	--------	---	---	----

**Observación B / S:** Está en proceso de contratación mediante la modalidad de Selección Abreviada. Los Estudios Previos vienen siendo establecidos y evaluados con la Secretaría de Suministros desde hace cuatro meses.

CU93CC Estímulos otorgados al sector cultural	Número	13	0	0%
---	--------	----	---	----

**Observación B / S:** El proceso ha iniciado ya mediante la convocatoria realizada el pasado 23 de mayo y actualmente se han calificado a los ganadores para proceder a la entrega de los recursos para su ejecución.

**Proyecto: 150097 - 16pp80-fortalecimiento de las expresiones artísticas y culturales**

**Síntesis Proyecto:** Eficacia : 0% Ejec. Financiera : 45% Índice de gestión del Proyecto (Eficacia \* Ejec Fra): 0%

**Información Financiera:** Ppto Inicial (mill de \$): \$ 607 Ppto Ajustado (mill de \$): \$ 607 Ejec. Financiera (mill de \$): \$ 274

**Descripción del Avance:**

Bien/ Servicio/ actividad entregado	Unidad	Cantidad Planeada	Cantidad Ejecutada	Eficacia Producto
CU97CA Actividades culturales y artíst.realizad	Número	9	0	0%
<b>Observación B / S:</b> Se encuentra en ejecución mediante el Contrato Interadministrativo con Metroparques No. 4600065979, iniciado el 19 de Julio de 2016.				
CU97CB Procesos de formación artística realizada	Número	32	0	0%
<b>Observación B / S:</b> Está en proceso de contratación mediante la modalidad de Selección Abreviada. Los Estudios Previos vienen siendo establecidos y evaluados con la Secretaría de Suministros desde hace cuatro meses.				
CU97CC Investigación de memoria y patr.cult. re	Número	1	0	0%
<b>Observación B / S:</b> Está en proceso de contratación mediante convenio interadministrativo con el Museo de Antioquia.				
CU97CD Diseño del sistema de gestión cult.reali	Número	1	0	0%
<b>Observación B / S:</b> Está en proceso de contratación mediante la modalidad de Selección Abreviada. Los Estudios Previos vienen siendo establecidos y evaluados con la Secretaría de Suministros desde hace cuatro meses.				
CU97CE Ferias de mercadeo cultural realizadas	Número	1	0	0%
<b>Observación B / S:</b> Está en proceso de contratación mediante la modalidad de Selección Abreviada. Los Estudios Previos vienen siendo establecidos y evaluados con la Secretaría de Suministros desde hace cuatro meses.				
CU97CF Estímulos otorgados al sector cultural	Número	12	0	0%
<b>Observación B / S:</b> El proceso ha iniciado ya mediante la convocatoria realizada el pasado 23 de mayo y actualmente se han calificado a los ganadores para proceder a la entrega de los recursos para su ejecución.				

**Proyecto PD:** 4.3.3.3 Formación de públicos – Tarjeta única ciudadana

**Proyecto:** 150077 - 16pp1-continuidad y fortalecimiento del plan de desarrollo cultural

**Síntesis Proyecto:** Eficacia : 0% Ejec. Financiera : 49% Índice de gestión del Proyecto (Eficacia \* Ejec Fra): 0%

**Información Financiera:** Ppto Inicial (mill de \$): \$ 1.410 Ppto Ajustado (mill de \$): \$ 1.410 Ejec. Financiera (mill de \$): \$ 691

**Descripción del Avance:**

Bien/ Servicio/ actividad entregado	Unidad	Cantidad Planeada	Cantidad Ejecutada	Eficacia Producto
CU77CA Actividades culturales y artíst.realizad	Número	5	0	0%
<b>Observación B / S:</b> Se encuentra en ejecución mediante el Contrato Interadministrativo con Metroparques No. 4600065979, iniciado el 19 de Julio de 2016.				
CU77CB Procesos de formación artística realizada	Número	57	0	0%
<b>Observación B / S:</b> Está en proceso de contratación mediante la modalidad de Selección Abreviada. Los Estudios Previos vienen siendo establecidos y evaluados con la Secretaría de Suministros desde hace cuatro meses.				
CU77CC Estímulos otorgados al sector cultural	Número	10	0	0%
<b>Observación B / S:</b> El proceso ha iniciado ya mediante la convocatoria realizada el pasado 23 de mayo y actualmente se han calificado a los ganadores para proceder a la entrega de los recursos para su ejecución.				
CU77CD Redes culturales fortalecidas	Número	1	0	0%
<b>Observación B / S:</b> Está en proceso de contratación mediante la modalidad de Selección Abreviada. Los Estudios Previos vienen siendo establecidos y evaluados con la Secretaría de Suministros desde hace cuatro meses.				
CU77CE Plan de desarrollo cultural formulado	Número	1	0	0%
<b>Observación B / S:</b> Está en proceso de contratación mediante la modalidad de Selección Abreviada. Los Estudios Previos vienen siendo establecidos y evaluados con la Secretaría de Suministros desde hace cuatro meses.				

**Proyecto:** 150080 - 16pp4-promoción, integración y articulación de procesos artísticos y culturales

**Síntesis Proyecto:** Eficacia : 0% Ejec. Financiera : 81% Índice de gestión del Proyecto (Eficacia \* Ejec Fra): 0%

**Información Financiera:** Ppto Inicial (mill de \$): \$ 1.020 Ppto Ajustado (mill de \$): \$ 1.020 Ejec. Financiera (mill de \$): \$ 829

**Descripción del Avance:**

Bien/ Servicio/ actividad entregado	Unidad	Cantidad Planeada	Cantidad Ejecutada	Eficacia Producto
CU80FA Actividades culturales y artíst.realizad	Número	6	0	0%
<b>Observación B / S:</b> Se encuentra en ejecución mediante el Contrato Interadministrativo con Metroparques No. 4600065979, iniciado el 19 de Julio de 2016. En agosto se realiza 1 de las 6 actividades programadas, (Festival Infantil y juvenil de Poesía).				
CU80FB Procesos de formación artística realizad	Número	19	0	0%
<b>Observación B / S:</b> Está en proceso de contratación mediante la modalidad de Selección Abreviada. Los Estudios Previos vienen siendo establecidos y evaluados con la Secretaría de Suministros desde hace cuatro meses.				
CU80FC Redes culturales fortalecidas	Número	1	0	0%
<b>Observación B / S:</b> Está en proceso de contratación mediante la modalidad de Selección Abreviada. Los Estudios Previos vienen siendo establecidos y evaluados con la Secretaría de Suministros desde hace cuatro meses.				
CU80FD Estímulos otorgados al sector cultural	Número	15	0	0%
<b>Observación B / S:</b> El proceso ha iniciado ya mediante la convocatoria realizada el pasado 23 de mayo y actualmente se han calificado a los ganadores para proceder a la entrega de los recursos para su ejecución.				

**Proyecto:** 150081 - 16pp5-continuidad de los programas que promueven el arte y la cultura

**Síntesis Proyecto:** Eficacia : 1% Ejec. Financiera : 82% Índice de gestión del Proyecto (Eficacia \* Ejec Fra): 1%

**Información Financiera:** Ppto Inicial (mill de \$): \$ 810 Ppto Ajustado (mill de \$): \$ 810 Ejec. Financiera (mill de \$): \$ 667

**Descripción del Avance:**

Bien/ Servicio/ actividad entregado	Unidad	Cantidad Planeada	Cantidad Ejecutada	Eficacia Producto
CU81FA Actividades culturales y artíst.realizad	Número	22	1	5%
<b>Observación B / S:</b> Se encuentra en ejecución mediante el Contrato Interadministrativo con Metroparques No. 4600065979, iniciado el 19 de Julio de 2016. En agosto se realiza 1 de las 22 actividades programadas, (Festival de Silleteritos).				
CU81FB Redes culturales fortalecidas	Número	1	0	0%
<b>Observación B / S:</b> Está en proceso de contratación mediante la modalidad de Selección Abreviada. Los Estudios Previos vienen siendo establecidos y evaluados con la Secretaría de Suministros desde hace cuatro meses.				
CU81FC Mesas de cultura fortalecidas	Número	1	0	0%
<b>Observación B / S:</b> Está en proceso de contratación mediante la modalidad de Selección Abreviada. Los Estudios Previos vienen siendo establecidos y evaluados con la Secretaría de Suministros desde hace cuatro meses.				
CU81FD Estímulos otorgados al sector cultural	Número	29	0	0%
<b>Observación B / S:</b> El proceso ha iniciado ya mediante la convocatoria realizada el pasado 23 de mayo y actualmente se han calificado a los ganadores para proceder a la entrega de los recursos para su ejecución.				

**Proyecto:** 150082 - 16pp6-apoyo y fomento a los procesos de formación y fortalecimiento del sector cultural

**Síntesis Proyecto:** Eficacia : 0% Ejec. Financiera : 97% Índice de gestión del Proyecto (Eficacia \* Ejec Fra): 0%

**Información Financiera:** Ppto Inicial (mill de \$): \$ 1.000 Ppto Ajustado (mill de \$): \$ 1.000 Ejec. Financiera (mill de \$): \$ 969

**Descripción del Avance:**

Bien/ Servicio/ actividad entregado	Unidad	Cantidad Planeada	Cantidad Ejecutada	Eficacia Producto
CU82CA Actividades culturales y artíst.realizad	Número	40	0	0%
<b>Observación B / S:</b> Se encuentra en ejecución mediante el Contrato Interadministrativo con Metroparques No. 4600065979, iniciado el 19 de Julio de 2016.				

CU82CB Estímulos otorgados al sector cultural Número 29 0 0%  
**Observación B / S:** El proceso ha iniciado ya mediante la convocatoria realizada el pasado 23 de mayo y actualmente se han calificado a los ganadores para proceder a la entrega de los recursos para su ejecución.

**Proyecto: 150085 - 16pp9-formación, programación y fortalecimiento de la gestión cultural**

**Síntesis Proyecto:** Eficacia : 0% Ejec. Financiera : 68% Índice de gestión del Proyecto (Eficacia \* Ejec Fra): 0%

**Información Financiera:** Ppto Inicial (mill de \$): \$ 889 Ppto Ajustado (mill de \$): \$ 889 Ejec. Financiera (mill de \$): \$ 606

**Descripción del Avance:**

Bien/ Servicio/ actividad entregado	Unidad	Cantidad Planeada	Cantidad Ejecutada	Eficacia Producto
CU85CA Actividades culturales y artíst.realizad	Número	7	0	0%
<b>Observación B / S:</b> Se encuentra en ejecución mediante el Contrato Interadministrativo con Metroparques No. 4600065979, iniciado el 19 de Julio de 2016.				
CU85CB Procesos de formación artística realizad	Número	31	0	0%
<b>Observación B / S:</b> Está en proceso de contratación mediante la modalidad de Selección Abreviada. Los Estudios Previos vienen siendo establecidos y evaluados con la Secretaría de Suministros desde hace cuatro meses.				
CU85CC Mesas de cultura fortalecidas	Número	1	0	0%
<b>Observación B / S:</b> Está en proceso de contratación mediante la modalidad de Selección Abreviada. Los Estudios Previos vienen siendo establecidos y evaluados con la Secretaría de Suministros desde hace cuatro meses.				
CU85CD Estímulos otorgados al sector cultural	Número	10	0	0%
<b>Observación B / S:</b> El proceso ha iniciado ya mediante la convocatoria realizada el pasado 23 de mayo y actualmente se han calificado a los ganadores para proceder a la entrega de los recursos para su ejecución.				
CU85CE Investigación de memoria y patr.cultural	Número	1	0	0%
<b>Observación B / S:</b> Está en proceso de contratación mediante convenio interadministrativo con el Museo de Antioquia.				

**Proyecto: 150086 - 16pp10-promoción del arte y la cultura de la candelaria**

**Síntesis Proyecto:** Eficacia : 2% Ejec. Financiera : 79% Índice de gestión del Proyecto (Eficacia \* Ejec Fra): 2%

**Información Financiera:** Ppto Inicial (mill de \$): \$ 548 Ppto Ajustado (mill de \$): \$ 548 Ejec. Financiera (mill de \$): \$ 433

**Descripción del Avance:**

Bien/ Servicio/ actividad entregado	Unidad	Cantidad Planeada	Cantidad Ejecutada	Eficacia Producto
CU86CA Actividades culturales y artíst.realizad	Número	14	1	7%
<b>Observación B / S:</b> Se encuentra en ejecución mediante el Contrato Interadministrativo con Metroparques No. 4600065979, iniciado el 19 de Julio de 2016. En agosto se realiza 1 de las 14 actividades programadas, (Medellín en Escena).				
CU86CB Procesos de formación artística realizad	Número	16	0	0%
<b>Observación B / S:</b> Está en proceso de contratación mediante la modalidad de Selección Abreviada. Los Estudios Previos vienen siendo establecidos y evaluados con la Secretaría de Suministros desde hace cuatro meses.				
CU86CC Estímulos otorgados al sector cultural	Número	6	0	0%
<b>Observación B / S:</b> El proceso ha iniciado ya mediante la convocatoria realizada el pasado 23 de mayo y actualmente se han calificado a los ganadores para proceder a la entrega de los recursos para su ejecución.				

**Proyecto: 150089 - 16pp12 plan de desarrollo cultural de la américa**

**Síntesis Proyecto:** Eficacia : 0% Ejec. Financiera : 62% Índice de gestión del Proyecto (Eficacia \* Ejec Fra): 0%

**Información Financiera:** Ppto Inicial (mill de \$): \$ 963 Ppto Ajustado (mill de \$): \$ 963 Ejec. Financiera (mill de \$): \$ 600

**Descripción del Avance:**

Bien/ Servicio/ actividad entregado	Unidad	Cantidad Planeada	Cantidad Ejecutada	Eficacia Producto
CU89CA Actividades culturales y artíst.realizad	Número	34	0	0%
<b>Observación B / S:</b> Se encuentra en ejecución mediante el Contrato Interadministrativo con Metroparques No. 4600065979, iniciado el 19 de Julio de 2016.				
CU89CB Procesos de formación artística realizad	Número	49	0	0%
<b>Observación B / S:</b> Está en proceso de contratación mediante la modalidad de Selección Abreviada. Los Estudios Previos vienen siendo establecidos y evaluados con la Secretaría de Suministros desde hace cuatro meses.				
CU89CC Estímulos otorgados al sector cultural	Número	8	0	0%
<b>Observación B / S:</b> El proceso ha iniciado ya mediante la convocatoria realizada el pasado 23 de mayo y actualmente se han calificado a los ganadores para proceder a la entrega de los recursos para su ejecución.				
CU89CD Investigación de memoria y patr. cult.re	Número	1	0	0%
<b>Observación B / S:</b> Está en proceso de contratación mediante convenio interadministrativo con el Museo de Antioquia.				

**Proyecto: 150090 - 16pp13-arte y cultura para la vida y la convivencia****Síntesis Proyecto:** Eficacia : 4% Ejec. Financiera : 55% Índice de gestión del Proyecto (Eficacia \* Ejec Fra): 2%**Información Financiera:** Ppto Inicial (mill de \$): \$ 640 Ppto Ajustado (mill de \$): \$ 640 Ejec. Financiera (mill de \$): \$ 350**Descripción del Avance:**

Bien/ Servicio/ actividad entregado	Unidad	Cantidad Planeada	Cantidad Ejecutada	Eficacia Producto
CU90FA Actividades culturales y artíst.realizad	Número	12	2	17%
<b>Observación B / S:</b> Se encuentra en ejecución mediante el Contrato Interadministrativo con Metroparques No. 4600065979, iniciado el 19 de Julio de 2016. En agosto se realizan 2 de las 12 actividades programadas, (Feria de la Antioqueñidad y Fiesta del 20 de Julio)				
CU90FB Procesos de formación artística realizad	Número	36	0	0%
<b>Observación B / S:</b> Está en proceso de contratación mediante la modalidad de Selección Abreviada. Los Estudios Previos vienen siendo establecidos y evaluados con la Secretaría de Suministros desde hace cuatro meses.				
CU90FC Estímulos otorgados al sector cultural	Número	6	0	0%
<b>Observación B / S:</b> El proceso ha iniciado ya mediante la convocatoria realizada el pasado 23 de mayo y actualmente se han calificado a los ganadores para proceder a la entrega de los recursos para su ejecución.				
CU90FD Redes culturales fortalecidas	Número	1	0	0%
<b>Observación B / S:</b> Está en proceso de contratación mediante la modalidad de Selección Abreviada. Los Estudios Previos vienen siendo establecidos y evaluados con la Secretaría de Suministros desde hace cuatro meses.				

**Proyecto: 150091 - 16pp14-desarrollo cultural de el poblado****Síntesis Proyecto:** Eficacia : 0% Ejec. Financiera : 52% Índice de gestión del Proyecto (Eficacia \* Ejec Fra): 0%**Información Financiera:** Ppto Inicial (mill de \$): \$ 770 Ppto Ajustado (mill de \$): \$ 770 Ejec. Financiera (mill de \$): \$ 402**Descripción del Avance:**

Bien/ Servicio/ actividad entregado	Unidad	Cantidad Planeada	Cantidad Ejecutada	Eficacia Producto
CU91CA Procesos de formación artística realizad	Número	49	0	0%
<b>Observación B / S:</b> Está en proceso de contratación mediante la modalidad de Selección Abreviada. Los Estudios Previos vienen siendo establecidos y evaluados con la Secretaría de Suministros desde hace cuatro meses.				
CU91CB Actividades culturales y artíst.realizad	Número	8	0	0%
<b>Observación B / S:</b> Se encuentra en ejecución mediante el Contrato Interadministrativo con Metroparques No. 4600065979, iniciado el 19 de Julio de 2016.				
CU91CC Estímulos otorgados al sector cultural	Número	7	0	0%

**Observación B / S:** El proceso ha iniciado ya mediante la convocatoria realizada el pasado 23 de mayo y actualmente se han calificado a los ganadores para proceder a la entrega de los recursos para su ejecución.

**Proyecto:** 150094 - 16pp16-apoyo al festival de mitos y leyendas de belén

**Síntesis Proyecto:** Eficacia : 0% Ejec. Financiera : 95% Índice de gestión del Proyecto (Eficacia \* Ejec Fra): 0%

**Información Financiera:** Ppto Inicial (mill de \$): \$ 25 Ppto Ajustado (mill de \$): \$ 25 Ejec. Financiera (mill de \$): \$ 24

**Descripción del Avance:**

Bien/ Servicio/ actividad entregado	Unidad	Cantidad Planeada	Cantidad Ejecutada	Eficacia Producto
CU94FA Actividades culturales y artíst.realizad	Número	1	0	0%

**Observación B / S:** Se encuentra en ejecución mediante el Contrato Interadministrativo con Metroparques No. 4600065979, iniciado el 19 de Julio de 2016.

**Proyecto:** 150095 - 16pp60-apoyo y fortalecimiento a la agenda y plan cultural

**Síntesis Proyecto:** Eficacia : 8% Ejec. Financiera : 75% Índice de gestión del Proyecto (Eficacia \* Ejec Fra): 6%

**Información Financiera:** Ppto Inicial (mill de \$): \$ 530 Ppto Ajustado (mill de \$): \$ 530 Ejec. Financiera (mill de \$): \$ 396

**Descripción del Avance:**

Bien/ Servicio/ actividad entregado	Unidad	Cantidad Planeada	Cantidad Ejecutada	Eficacia Producto
CU95FA Actividades culturales y artíst.realizad	Número	12	4	33%

**Observación B / S:** Se encuentra en ejecución mediante el Contrato Interadministrativo con Metroparques No. 4600065979, iniciado el 19 de Julio de 2016. En agosto se realizan 4 de las 12 actividades programadas, (Desfile de Silletteros Ciudad, Desfile de Arrieritos, Fiestas Patronales y Fiestas del 20 de Julio)

CU95FB Procesos de formación artística realizada	Número	14	0	0%
--	--------	----	---	----

**Observación B / S:** Está en proceso de contratación mediante la modalidad de Selección Abreviada. Los Estudios Previos vienen siendo establecidos y evaluados con la Secretaría de Suministros desde hace cuatro meses.

CU95FC Investigación de memoria y patr.cult.rea	Número	1	0	0%
---	--------	---	---	----

**Observación B / S:** Está en proceso de contratación mediante convenio interadministrativo con el Museo de Antioquia.

CU95FE Estímulos otorgados al sector cultural	Número	8	0	0%
---	--------	---	---	----

**Observación B / S:** El proceso ha iniciado ya mediante la convocatoria realizada el pasado 23 de mayo y actualmente se han calificado a los ganadores para proceder a la entrega de los recursos para su ejecución.

**Proyecto:** 150096 - 16pp70-apoyo a la semana cultural altavista 2016

**Síntesis Proyecto:** Eficacia : 0% Ejec. Financiera : 99% Índice de gestión del Proyecto (Eficacia \* Ejec Fra): 0%

**Información Financiera:** Ppto Inicial (mill de \$): \$ 150 Ppto Ajustado (mill de \$): \$ 150 Ejec. Financiera (mill de \$): \$ 148

**Descripción del Avance:**

Bien/ Servicio/ actividad entregado	Unidad	Cantidad Planeada	Cantidad Ejecutada	Eficacia Producto
CU96CA Actividades culturales y artíst.realizad	Número	10	0	0%

**Observación B / S:** Se encuentra en ejecución mediante el Contrato Interadministrativo con Metroparques No. 4600065979, iniciado el 19 de Julio de 2016.

## 5. Proyectos con ejecución de saldos Pendientes (Vigencia Anterior)

**Proyecto PD:** 4.3.2.1 Fortalecimiento de la red Casas de la Cultura

**Proyecto:** 140139 - 15pp90-fortalecimiento de los procesos, organizaciones y agentes artísticos y culturales



<b>Información Financiera:</b>	<b>Ppto Inicial (mill de \$):</b>	\$ 0	<b>Ppto Ajustado (mill de \$):</b>	\$ 4	<b>Ejec. Financiera (mill de \$):</b>	\$ 4
<b>Proyecto PD:</b>	4.3.3.2 Redes de formación artística y cultural					
<b>Proyecto:</b>	140120 - 15pp1-plan de desarrollo cultural y artístico					
<b>Información Financiera:</b>	<b>Ppto Inicial (mill de \$):</b>	\$ 0	<b>Ppto Ajustado (mill de \$):</b>	\$ 120	<b>Ejec. Financiera (mill de \$):</b>	\$ 120
<b>Proyecto:</b>	140121 - 15pp2-fortalecimiento de las dinámicas artísticas y culturales					
<b>Información Financiera:</b>	<b>Ppto Inicial (mill de \$):</b>	\$ 0	<b>Ppto Ajustado (mill de \$):</b>	\$ 49	<b>Ejec. Financiera (mill de \$):</b>	\$ 49
<b>Proyecto:</b>	140122 - 15pp3-oportunidad y pertinencia en los procesos culturales, expresiones artísticas y juveniles					
<b>Información Financiera:</b>	<b>Ppto Inicial (mill de \$):</b>	\$ 0	<b>Ppto Ajustado (mill de \$):</b>	\$ 68	<b>Ejec. Financiera (mill de \$):</b>	\$ 68
<b>Proyecto:</b>	140124 - 15pp5-continuidad de los programas que promueven el arte y la cultura					
<b>Información Financiera:</b>	<b>Ppto Inicial (mill de \$):</b>	\$ 0	<b>Ppto Ajustado (mill de \$):</b>	\$ 45	<b>Ejec. Financiera (mill de \$):</b>	\$ 45
<b>Proyecto:</b>	140127 - 15pp8-fortalecimiento de diversas expresiones, manifestaciones, dinámicas y procesos culturales y artísticos					
<b>Información Financiera:</b>	<b>Ppto Inicial (mill de \$):</b>	\$ 0	<b>Ppto Ajustado (mill de \$):</b>	\$ 21	<b>Ejec. Financiera (mill de \$):</b>	\$ 21
<b>Proyecto:</b>	140130 - 15pp11-fortalecimiento de los procesos artísticos y culturales					
<b>Información Financiera:</b>	<b>Ppto Inicial (mill de \$):</b>	\$ 0	<b>Ppto Ajustado (mill de \$):</b>	\$ 75	<b>Ejec. Financiera (mill de \$):</b>	\$ 75
<b>Proyecto:</b>	140134 - 15pp16-belén, un territorio de arte y cultura					
<b>Información Financiera:</b>	<b>Ppto Inicial (mill de \$):</b>	\$ 0	<b>Ppto Ajustado (mill de \$):</b>	\$ 4	<b>Ejec. Financiera (mill de \$):</b>	\$ 4
<b>Proyecto:</b>	140137 - 15pp70-formación artística y estímulos al arte y la cultura					
<b>Información Financiera:</b>	<b>Ppto Inicial (mill de \$):</b>	\$ 0	<b>Ppto Ajustado (mill de \$):</b>	\$ 0	<b>Ejec. Financiera (mill de \$):</b>	\$ 0
<b>Proyecto:</b>	140138 - 15pp80-fortalecimiento de las expresiones artísticas y culturales con equidad territorial, de género y generacional.					
<b>Información Financiera:</b>	<b>Ppto Inicial (mill de \$):</b>	\$ 0	<b>Ppto Ajustado (mill de \$):</b>	\$ 9	<b>Ejec. Financiera (mill de \$):</b>	\$ 9
<b>Proyecto:</b>	140370 - 15pp13-arte y cultura ciudadana para la vida y la convivencia					
<b>Información Financiera:</b>	<b>Ppto Inicial (mill de \$):</b>	\$ 0	<b>Ppto Ajustado (mill de \$):</b>	\$ 0	<b>Ejec. Financiera (mill de \$):</b>	\$ 0

**Proyecto PD:** 4.3.3.3 Formación de públicos – Tarjeta única ciudadana

<b>Proyecto:</b>	<b>140123 - 15pp4-promocion del desarrollo cultural</b>
<b>Información Financiera:</b>	Ppto Inicial (mill de \$): \$ 0      Ppto Ajustado (mill de \$): \$ 31      Ejec. Financiera (mill de \$): \$ 31
<b>Proyecto:</b>	<b>140125 - 15pp6-apoyo y fomento procesos de formación, programación artística y cultural y el fortalecimiento del sector cultural</b>
<b>Información Financiera:</b>	Ppto Inicial (mill de \$): \$ 0      Ppto Ajustado (mill de \$): \$ 76      Ejec. Financiera (mill de \$): \$ 76
<b>Proyecto:</b>	<b>140126 - 15pp7-el arte y la cultura una opción de vida</b>
<b>Información Financiera:</b>	Ppto Inicial (mill de \$): \$ 0      Ppto Ajustado (mill de \$): \$ 41      Ejec. Financiera (mill de \$): \$ 41
<b>Proyecto:</b>	<b>140128 - 15pp9-formación, programación y fortalecimiento de la gestión cultural para el fomento de las prácticas artísticas y culturales</b>
<b>Información Financiera:</b>	Ppto Inicial (mill de \$): \$ 0      Ppto Ajustado (mill de \$): \$ 17      Ejec. Financiera (mill de \$): \$ 17
<b>Proyecto:</b>	<b>140129 - 15pp10-formación artística y cultural</b>
<b>Información Financiera:</b>	Ppto Inicial (mill de \$): \$ 0      Ppto Ajustado (mill de \$): \$ 14      Ejec. Financiera (mill de \$): \$ 14
<b>Proyecto:</b>	<b>140131 - 15pp12-plan de desarrollo cultural</b>
<b>Información Financiera:</b>	Ppto Inicial (mill de \$): \$ 0      Ppto Ajustado (mill de \$): \$ 23      Ejec. Financiera (mill de \$): \$ 23
<b>Proyecto:</b>	<b>140132 - 15pp14-activación del espacio público para el fortalecimiento del tejido social, la cultura y la competitividad</b>
<b>Información Financiera:</b>	Ppto Inicial (mill de \$): \$ 0      Ppto Ajustado (mill de \$): \$ 322      Ejec. Financiera (mill de \$): \$ 322
<b>Proyecto:</b>	<b>140135 - 15pp50-escuela itinerante de artes, recreación y oficios para todos los grupos poblacionales</b>
<b>Información Financiera:</b>	Ppto Inicial (mill de \$): \$ 0      Ppto Ajustado (mill de \$): \$ 35      Ejec. Financiera (mill de \$): \$ 35
<b>Proyecto:</b>	<b>140136 - 15pp60-san cristóbal promueve y fortalece la expresión cultural tradicional y contemporánea</b>
<b>Información Financiera:</b>	Ppto Inicial (mill de \$): \$ 0      Ppto Ajustado (mill de \$): \$ 0      Ejec. Financiera (mill de \$): \$ 0

### Gráfico No. 1 - Ejecución Financiera (mill de \$)

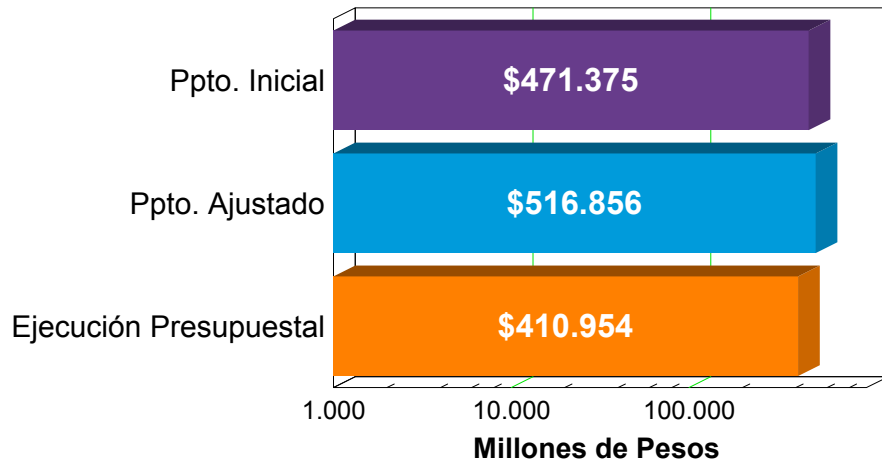

### Gráfico No. 2 - Detalle Presupuesto

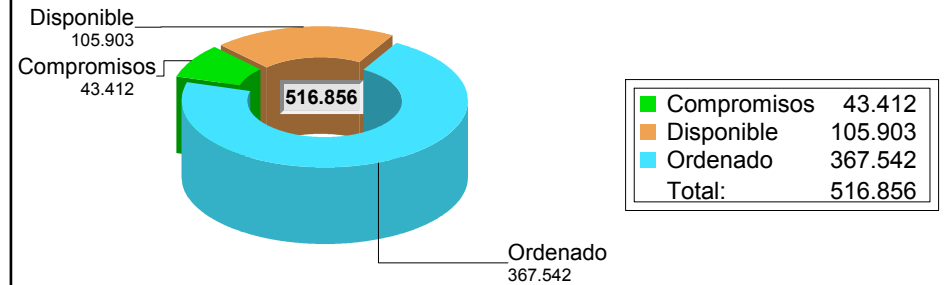

La Ejecución presupuestal al mes de Agosto comprende pagos, compromisos y facturas

### Gráfico No. 3 - Ejecución Física (%)

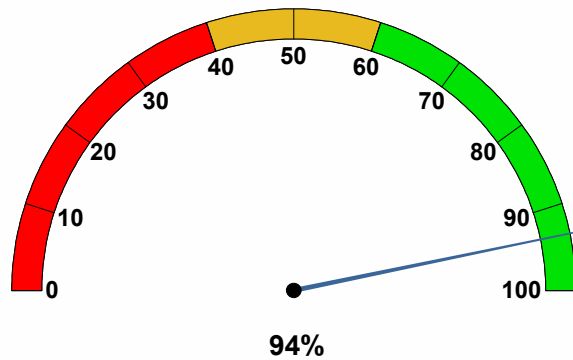

### Gráfico No. 4 - Ejecución Financiera (%)

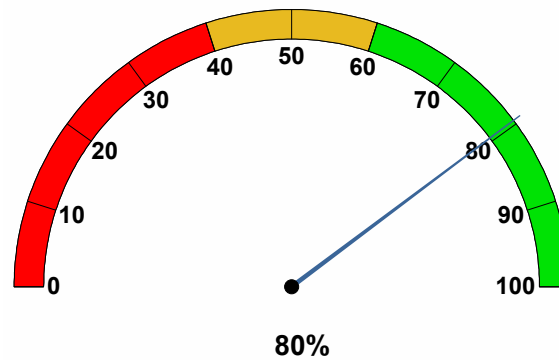

### Gráfico No. 5 - Indice de Gestion de Proyectos (%)

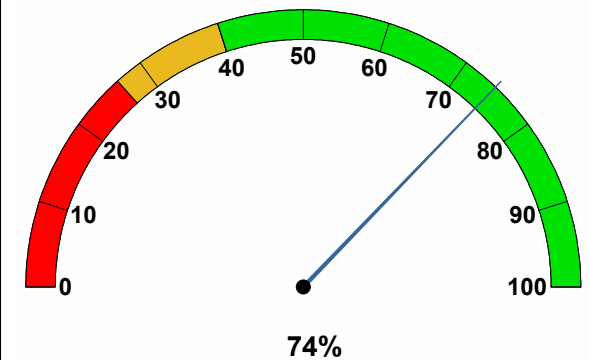



## 1. Proyectos de Iniciativa Institucional

<b>Dimensión:</b>	1	- Creemos en la confianza ciudadana
<b>Reto:</b>	1.1	- Cultura Medellín
<b>Programa:</b>	1.1.5	- Buenas prácticas ciudadanas para el goce de mis derechos y deberes
<b>Proyecto PD:</b>	1.1.5.7	Cultura del cuidado para una Medellín saludable
<b>Proyecto:</b>	<b>120026</b>	<b>- Prevención de los riesgos en salud</b>

**Síntesis Proyecto:** Eficacia : 82% Ejec. Financiera : 100% Índice de gestión del Proyecto (Eficacia \* Ejec Fra): 82%

**Información Financiera:** Ppto Inicial (mill de \$): \$ 3.400 Ppto Ajustado (mill de \$): \$ 3.514 Ejec. Financiera (mill de \$): \$ 3.514

### Descripción del Avance:

Bien/ Servicio/ actividad entregado	Unidad	Cantidad Planeada	Cantidad Ejecutada	Eficacia Producto
SL26AD Niños atendidos en recuperacion nutricio	Número	750	790	105%
SL26AE Eapb y redes de ips con asesoría en pyp	Número	54	54	100%
SL26AH Cobertura vacuna menor un año biol. dpt	Porcentaje	95	67,03	71%
SL26AJ Cobert vacuna niños 1año biol srp	Porcentaje	95	56,41	59%

**Proyecto:** **120029** - **Promoción y educación en salud**

**Síntesis Proyecto:** Eficacia : 54% Ejec. Financiera : 89% Índice de gestión del Proyecto (Eficacia \* Ejec Fra): 48%

**Información Financiera:** Ppto Inicial (mill de \$): \$ 10.700 Ppto Ajustado (mill de \$): \$ 12.654 Ejec. Financiera (mill de \$): \$ 11.317

### Descripción del Avance:

Bien/ Servicio/ actividad entregado	Unidad	Cantidad Planeada	Cantidad Ejecutada	Eficacia Producto
SL29DA Plan de comunicaciones para temas en sp	Número	1	1	100%
SL29DB Comunidad escolar con actividades psico	Número	27.000	11.316	42%
SL29DC Sedes educativas oficiales iec en salud	Número	300	300	100%
SL29DD Institu aseso en la estrategia iami	Número	11	11	100%
SL29DI Grupos del sector informal intervenidos	Número	1	1	100%
SL29DM Empresas con asesoría en riesgo laboral	Número	300	0	0%
SL29FA Alianzas en estilos de vida saludable	Número	130	0	0%
SL29FB Agentes educativos formados en evs	Número	625	0	0%
SL29FC Acciones educativas salud_ent_ escolar	Número	9.300	3.883	42%

**Proyecto:** **120036** - **Salud en el hogar**

**Síntesis Proyecto:** Eficacia : 0% Ejec. Financiera : 100% Índice de gestión del Proyecto (Eficacia \* Ejec Fra): 0%

**Información Financiera:** Ppto Inicial (mill de \$): \$ 4.000 Ppto Ajustado (mill de \$): \$ 2.000 Ejec. Financiera (mill de \$): \$ 2.000

### Descripción del Avance:

Bien/ Servicio/ actividad entregado	Unidad	Cantidad Planeada	Cantidad Ejecutada	Eficacia Producto
SL36GB Famil con integr movil reducida benef.	Número	2.145	0	0%

**Dimensión:** 3 - Para trabajar unidos por un nuevo modelo de equidad social

**Reto:** 3.1 - Medellín para vivir más y mejor

**Programa:** 3.1.1 - Fortalecimiento del acceso a los servicios de salud

**Proyecto PD:** 3.1.1.1 Fortalecimiento de la calidad de los servicios de salud

**Proyecto:** 120039 - Calidad y humanización de los servicios de salud

**Síntesis Proyecto:** Eficacia : 52% Ejec. Financiera : 99% Índice de gestión del Proyecto (Eficacia \* Ejec Fra): 52%

**Información Financiera:** Ppto Inicial (mill de \$): \$ 300 Ppto Ajustado (mill de \$): \$ 250 Ejec. Financiera (mill de \$): \$ 248

**Descripción del Avance:**

Bien/ Servicio/ actividad entregado	Unidad	Cantidad Planeada	Cantidad Ejecutada	Eficacia Producto
SL39LA Sedes metro monito en sogc y seg pacien	Número	52	20	38%
SL39LB Ips, inspeccio y vigiladas en el pamec.	Número	148	98	66%

**Proyecto:** 120046 - Internacionalización de la salud

**Síntesis Proyecto:** Eficacia : 0% Ejec. Financiera : 0% Índice de gestión del Proyecto (Eficacia \* Ejec Fra): 0%

**Información Financiera:** Ppto Inicial (mill de \$): \$ 64 Ppto Ajustado (mill de \$): \$ 64 Ejec. Financiera (mill de \$): \$ 0

**Descripción del Avance:**

Bien/ Servicio/ actividad entregado	Unidad	Cantidad Planeada	Cantidad Ejecutada	Eficacia Producto
SL46QD Institu de salud aseso en acredita inter	Número	1	0	0%

**Proyecto PD:** 3.1.1.2 Fortalecimiento a la red pública en salud con calidad y humanización

**Proyecto:** 120352 - Dotación y adecuación para mejorar la capacidad resolutive de la red pública de salud

**Síntesis Proyecto:** Eficacia : 100% Ejec. Financiera : 100% Índice de gestión del Proyecto (Eficacia \* Ejec Fra): 100%

**Información Financiera:** Ppto Inicial (mill de \$): \$ 0 Ppto Ajustado (mill de \$): \$ 173 Ejec. Financiera (mill de \$): \$ 173

**Descripción del Avance:**

Bien/ Servicio/ actividad entregado	Unidad	Cantidad Planeada	Cantidad Ejecutada	Eficacia Producto
SL52AA Instituciones intervenidas ó dotadas	Número	1	1	100%

**Proyecto:** 130296 - C.i.s ambulatorio para mujer y familia

**Síntesis Proyecto:** Eficacia : 90% Ejec. Financiera : 90% Índice de gestión del Proyecto (Eficacia \* Ejec Fra): 81%

**Información Financiera:** Ppto Inicial (mill de \$): \$ 0 Ppto Ajustado (mill de \$): \$ 4.319 Ejec. Financiera (mill de \$): \$ 3.908

**Descripción del Avance:**

Bien/ Servicio/ actividad entregado	Unidad	Cantidad Planeada	Cantidad Ejecutada	Eficacia Producto
SL96AH Avance de obra	Porcentaje	100	90	90%

<b>Proyecto: 130318 - Reposición uh buenos aires</b>					
<b>Síntesis Proyecto:</b>	<b>Eficacia :</b> 42%	<b>Ejec. Financiera :</b> 92%	<b>Indice de gestión del Proyecto (Eficacia * Ejec Fra):</b>		38%
<b>Información Financiera:</b>	<b>Ppto Inicial (mill de \$):</b> \$ 0	<b>Ppto Ajustado (mill de \$):</b> \$ 708	<b>Ejec. Financiera (mill de \$):</b>		\$ 652
<b>Descripción del Avance:</b>					
<b>Bien/ Servicio/ actividad entregado</b>	<b>Unidad</b>	<b>Cantidad Planeada</b>	<b>Cantidad Ejecutada</b>	<b>Eficacia Producto</b>	
SL18AG Avance de obra	Porcentaje	20	8,3	42%	

<b>Proyecto: 130393 - Reposición servicio de urgencias uh 12 de octubre</b>					
<b>Síntesis Proyecto:</b>	<b>Eficacia :</b> 100%	<b>Ejec. Financiera :</b> 100%	<b>Indice de gestión del Proyecto (Eficacia * Ejec Fra):</b>		100%
<b>Información Financiera:</b>	<b>Ppto Inicial (mill de \$):</b> \$ 0	<b>Ppto Ajustado (mill de \$):</b> \$ 23	<b>Ejec. Financiera (mill de \$):</b>		\$ 23
<b>Descripción del Avance:</b>					
<b>Bien/ Servicio/ actividad entregado</b>	<b>Unidad</b>	<b>Cantidad Planeada</b>	<b>Cantidad Ejecutada</b>	<b>Eficacia Producto</b>	
SL93AA Avance de obra	Porcentaje	100	100	100%	

<b>Proyecto: 140397 - Fortalecimiento financiero y operativo de la ese metrosalud</b>					
<b>Síntesis Proyecto:</b>	<b>Eficacia :</b> 0%	<b>Ejec. Financiera :</b> 97%	<b>Indice de gestión del Proyecto (Eficacia * Ejec Fra):</b>		0%
<b>Información Financiera:</b>	<b>Ppto Inicial (mill de \$):</b> \$ 6.578	<b>Ppto Ajustado (mill de \$):</b> \$ 6.778	<b>Ejec. Financiera (mill de \$):</b>		\$ 6.578
<b>Descripción del Avance:</b>					
<b>Bien/ Servicio/ actividad entregado</b>	<b>Unidad</b>	<b>Cantidad Planeada</b>	<b>Cantidad Ejecutada</b>	<b>Eficacia Producto</b>	
SL97BB Fortalec financ y oper metrosalud	Número	1	0	0%	

<b>Proyecto: 150045 - Reposición centro de salud florencia</b>					
<b>Síntesis Proyecto:</b>	<b>Eficacia :</b> 90%	<b>Ejec. Financiera :</b> 100%	<b>Indice de gestión del Proyecto (Eficacia * Ejec Fra):</b>		90%
<b>Información Financiera:</b>	<b>Ppto Inicial (mill de \$):</b> \$ 0	<b>Ppto Ajustado (mill de \$):</b> \$ 4	<b>Ejec. Financiera (mill de \$):</b>		\$ 4
<b>Descripción del Avance:</b>					
<b>Bien/ Servicio/ actividad entregado</b>	<b>Unidad</b>	<b>Cantidad Planeada</b>	<b>Cantidad Ejecutada</b>	<b>Eficacia Producto</b>	
SL45BA Diseños reposición centro salud floresta	Porcentaje	100	90	90%	

**Proyecto PD:** 3.1.1.3 Gestión de la atención prehospitalaria, urgencias, emergencias y desastres

<b>Proyecto: 120037 - Programa de apoyo a las redes de atención en salud con énfasis en la red de urgencias, emergencias y desastres</b>					
<b>Síntesis Proyecto:</b>	<b>Eficacia :</b> 100%	<b>Ejec. Financiera :</b> 100%	<b>Indice de gestión del Proyecto (Eficacia * Ejec Fra):</b>		100%
<b>Información Financiera:</b>	<b>Ppto Inicial (mill de \$):</b> \$ 3.500	<b>Ppto Ajustado (mill de \$):</b> \$ 5.684	<b>Ejec. Financiera (mill de \$):</b>		\$ 5.684
<b>Descripción del Avance:</b>					
<b>Bien/ Servicio/ actividad entregado</b>	<b>Unidad</b>	<b>Cantidad Planeada</b>	<b>Cantidad Ejecutada</b>	<b>Eficacia Producto</b>	

**Proyecto PD:** 3.1.1.4 Gestión del aseguramiento en salud**Proyecto:** 120038 - Gestión para el aseguramiento en el régimen subsidiado**Síntesis Proyecto:** Eficacia : 100% Ejec. Financiera : 76% Índice de gestión del Proyecto (Eficacia \* Ejec Fra): 76%**Información Financiera:** Ppto Inicial (mill de \$): \$ 396.482 Ppto Ajustado (mill de \$): \$ 429.602 Ejec. Financiera (mill de \$): \$ 327.594**Descripción del Avance:**

Bien/ Servicio/ actividad entregado	Unidad	Cantidad Planeada	Cantidad Ejecutada	Eficacia Producto
SL38IC Cobertura de afiliación al r.s segun bd	Porcentaje	95	96,6	102%

**Proyecto:** 120040 - Fomento de la afiliación al sistema general de seguridad social en salud**Síntesis Proyecto:** Eficacia : 50% Ejec. Financiera : 100% Índice de gestión del Proyecto (Eficacia \* Ejec Fra): 50%**Información Financiera:** Ppto Inicial (mill de \$): \$ 165 Ppto Ajustado (mill de \$): \$ 142 Ejec. Financiera (mill de \$): \$ 142**Descripción del Avance:**

Bien/ Servicio/ actividad entregado	Unidad	Cantidad Planeada	Cantidad Ejecutada	Eficacia Producto
SL40KA Plan medios deberes y derechos del sgsss	Número	1	0	0%
SL40KB Estrategia para de afiliación al r.s	Número	1	1	100%

**Proyecto PD:** 3.1.1.5 Gestión de la prestación del servicio de salud a la población pobre no afiliada**Proyecto:** 120041 - Acceso a los servicios de salud a la población no asegurada**Síntesis Proyecto:** Eficacia : 100% Ejec. Financiera : 98% Índice de gestión del Proyecto (Eficacia \* Ejec Fra): 98%**Información Financiera:** Ppto Inicial (mill de \$): \$ 17.374 Ppto Ajustado (mill de \$): \$ 17.891 Ejec. Financiera (mill de \$): \$ 17.570**Descripción del Avance:**

Bien/ Servicio/ actividad entregado	Unidad	Cantidad Planeada	Cantidad Ejecutada	Eficacia Producto
SL41LA Prestación serv salud pobl no asegurada	Porcentaje	100	100	100%

**Programa:** 3.1.2 - Gestión de estrategias en salud**Proyecto PD:** 3.1.2.2 Abordaje integral sociosanitario para la prevención del embarazo adolescente y la promoción de los derechos sexuales y reproductivo:**Proyecto:** 120030 - Jóvenes por la vida**Síntesis Proyecto:** Eficacia : 50% Ejec. Financiera : 100% Índice de gestión del Proyecto (Eficacia \* Ejec Fra): 50%**Información Financiera:** Ppto Inicial (mill de \$): \$ 3.000 Ppto Ajustado (mill de \$): \$ 1.000 Ejec. Financiera (mill de \$): \$ 1.000**Descripción del Avance:**

Bien/ Servicio/ actividad entregado	Unidad	Cantidad Planeada	Cantidad Ejecutada	Eficacia Producto
SL30EH Asesoría y consejer a jóvenes/padres ssr	Número	16.290	9.590	59%



SL30EI	Asesoría-consej a jóvenes/padres s menta	Número	16.000	9.074	57%
SL30EK	Actv grupal para padres sensib sm y ssr	Número	18	8	44%
SL30EL	Grupos psicoeducativos fortalec sm y ssr	Número	102	68	67%
SL30EM	Actv grupal para jovenes sensib sm y ssr	Número	23	5	22%

**Programa:** 3.1.3 - Gobernanza y gobernabilidad para la salud

**Proyecto PD:** 3.1.3.1 Gestión territorial y participación social en salud

**Proyecto:** 120043 - Fortalecimiento participación en salud

**Síntesis Proyecto:** Eficacia : 100% Ejec. Financiera : 100% Índice de gestión del Proyecto (Eficacia \* Ejec Fra): 100%

**Información Financiera:** Ppto Inicial (mill de \$): \$ 194 Ppto Ajustado (mill de \$): \$ 201 Ejec. Financiera (mill de \$): \$ 201

**Descripción del Avance:**

Bien/ Servicio/ actividad entregado	Unidad	Cantidad Planeada	Cantidad Ejecutada	Eficacia Producto
SL43NA Mecanismos de p.s.s. activos	Número	4	4	100%
SL43NB Comunas corregimientos asesor en pp	Número	21	21	100%

**Proyecto:** 120045 - Fortalecimiento de los recursos humanos, físicos y tecnológicos de la secretaría

**Síntesis Proyecto:** Eficacia : 84% Ejec. Financiera : 91% Índice de gestión del Proyecto (Eficacia \* Ejec Fra): 77%

**Información Financiera:** Ppto Inicial (mill de \$): \$ 741 Ppto Ajustado (mill de \$): \$ 694 Ejec. Financiera (mill de \$): \$ 634

**Descripción del Avance:**

Bien/ Servicio/ actividad entregado	Unidad	Cantidad Planeada	Cantidad Ejecutada	Eficacia Producto
SL45PF Proce misional salud fortal admo y log	Porcentaje	100	68	68%
SL45PG Requ de ciudadanía en temas salud gesti	Porcentaje	100	100	100%

**Proyecto PD:** 3.1.3.2 Gestión de la información y el conocimiento en salud

**Proyecto:** 120031 - Gestión conocimiento/observatorio salud

**Síntesis Proyecto:** Eficacia : 75% Ejec. Financiera : 97% Índice de gestión del Proyecto (Eficacia \* Ejec Fra): 73%

**Información Financiera:** Ppto Inicial (mill de \$): \$ 792 Ppto Ajustado (mill de \$): \$ 792 Ejec. Financiera (mill de \$): \$ 768

**Descripción del Avance:**

Bien/ Servicio/ actividad entregado	Unidad	Cantidad Planeada	Cantidad Ejecutada	Eficacia Producto
SL31FA Aplicativos de información en salud	Número	10	10	100%
SL31FE Observatorio de salud diseñado-implemen	Porcentaje	80	40	50%

**Proyecto PD:** 3.1.3.3 Conformación de redes sectoriales, intersectorialidad y transectorialidad

**Proyecto:** 120044 - Articulación intersectorial e interinstitucional: alianza por la salud y la vida

**Síntesis Proyecto:** Eficacia : 0% Ejec. Financiera : 97% Índice de gestión del Proyecto (Eficacia \* Ejec Fra): 0%

**Información Financiera:** Ppto Inicial (mill de \$): \$ 99 Ppto Ajustado (mill de \$): \$ 99 Ejec. Financiera (mill de \$): \$ 96

**Descripción del Avance:**

Bien/ Servicio/ actividad entregado	Unidad	Cantidad Planeada	Cantidad Ejecutada	Eficacia Producto
SL44CA Alianzas por la salud y la vida exist.	Porcentaje	100	0	0%

**Programa:** 3.1.4 - Vigilancia integral en salud  
**Proyecto PD:** 3.1.4.1 Vigilancia al acceso de los servicios en salud  
**Proyecto:** 120042 - Supervisión y vigilancia del acceso en salud

**Síntesis Proyecto:** Eficacia : 20% Ejec. Financiera : 98% Índice de gestión del Proyecto (Eficacia \* Ejec Fra): 20%

**Información Financiera:** Ppto Inicial (mill de \$): \$ 167 Ppto Ajustado (mill de \$): \$ 740 Ejec. Financiera (mill de \$): \$ 728

**Descripción del Avance:**

Bien/ Servicio/ actividad entregado	Unidad	Cantidad Planeada	Cantidad Ejecutada	Eficacia Producto
SL42MF Visitas de supervisión del acceso a ips	Número	89	18	20%

**Proyecto PD:** 3.1.4.2 Vigilancia epidemiológica

**Proyecto:** 120028 - Vigilancia epidemiológica para la salud

**Síntesis Proyecto:** Eficacia : 100% Ejec. Financiera : 100% Índice de gestión del Proyecto (Eficacia \* Ejec Fra): 100%

**Información Financiera:** Ppto Inicial (mill de \$): \$ 2.700 Ppto Ajustado (mill de \$): \$ 3.797 Ejec. Financiera (mill de \$): \$ 3.787

**Descripción del Avance:**

Bien/ Servicio/ actividad entregado	Unidad	Cantidad Planeada	Cantidad Ejecutada	Eficacia Producto
SL28CA Upgd asesoradas en vigilancia epidemio	Número	177	182	103%
SL28CB Actividades de v.e. y control de brotes	Número	25.400	25.901	102%

**Dimensión:** 7 - Para proteger entre todos el medio ambiente

**Reto:** 7.1 - Medellín ciudad verde y sostenible

**Programa:** 7.1.7 - Salud Ambiental

**Proyecto PD:** 7.1.7.3 Gestión integral de riesgos sanitarios del ambiente

**Proyecto:** 120027 - Control de factores de riesgo del ambiente, consumo y zoonosis

**Síntesis Proyecto:** Eficacia : 42% Ejec. Financiera : 90% Índice de gestión del Proyecto (Eficacia \* Ejec Fra): 38%

**Información Financiera:** Ppto Inicial (mill de \$): \$ 7.700 Ppto Ajustado (mill de \$): \$ 8.955 Ejec. Financiera (mill de \$): \$ 8.030

**Descripción del Avance:**

Bien/ Servicio/ actividad entregado	Unidad	Cantidad Planeada	Cantidad Ejecutada	Eficacia Producto
SL27BA Suministro agua potable inspeccionado	Número	2.691	714	27%
SL27BC Caninos y felinos esterilizados	Número	6.170	1.546	25%

SL27BH	Estable amb,cons,zoo con aud cali sanita	Número	3.000	1.335	45%
SL27BI	Vacunación antirra en caninos y felinos	Número	137.180	87.330	64%
SL27BK	Fumigación con termonubilizadora	Número	131.830	85.582	65%
SL27BM	Búsqueda y eliminación de criaderos	Número	69.601	50.361	72%
SL27BV	Prog de control de roedo diseña e implem	Número	1	1	100%
SL27BW	Vigila entomolo de vectores de dengue	Número	30.400	26.339	87%
SL27BX	Visitas de ivc a piscinas y áreas húmeda	Visitas	1.750	0	0%
SL27BY	Procesos sancionatorios tramitados	Número	725	725	100%
SL27BZ	Visitas para atención quejas sanitarias	Visitas	10.145	9.354	92%
SL27CA	Iec-talleres (resid hosp, recicla, nor)	Número	330	0	0%
SL27CB	Visitas gener resid hosp	Número	2.060	10	0%
SL27CC	Atención quejas de ruido	Número	150	0	0%
SL27CD	Medicion de ruido	Número	150	0	0%
SL27CE	Tomas culturales para control del ruido	Número	171	0	0%

## 2. Proyectos de Jornadas de Vida y Equidad

**Dimensión:** 1 - Creemos en la confianza ciudadana  
**Reto:** 1.1 - Cultura Medellín  
**Programa:** 1.1.5 - Buenas prácticas ciudadanas para el goce de mis derechos y deberes  
**Proyecto PD:** 1.1.5.7 Cultura del cuidado para una Medellín saludable  
**Proyecto:** 130341 - Jve 14 -atención integral para prevenir y atender las adiciones en la comuna 14 el poblado

**Síntesis Proyecto:** Eficacia : 100% Ejec. Financiera : 100% Índice de gestión del Proyecto (Eficacia \* Ejec Fra): 100%

**Información Financiera:** Ppto Inicial (mill de \$): \$ 0 Ppto Ajustado (mill de \$): \$ 143 Ejec. Financiera (mill de \$): \$ 143

### Descripción del Avance:

Bien/ Servicio/ actividad entregado	Unidad	Cantidad Planeada	Cantidad Ejecutada	Eficacia Producto
SL41AI Estrategia prev selectiva identif. riesg	Número	1	1	100%

**Proyecto:** 140111 - Jve-12 promoción de la salud mental en la comuna 12 la américa

**Síntesis Proyecto:** Eficacia : 0% Ejec. Financiera : 100% Índice de gestión del Proyecto (Eficacia \* Ejec Fra): 0%

**Información Financiera:** Ppto Inicial (mill de \$): \$ 0 Ppto Ajustado (mill de \$): \$ 41 Ejec. Financiera (mill de \$): \$ 41

### Descripción del Avance:

Bien/ Servicio/ actividad entregado	Unidad	Cantidad Planeada	Cantidad Ejecutada	Eficacia Producto
SL11AL Personas beneficiadas comport. saludable	Número	1	0	0%

**Dimensión:** 3 - Para trabajar unidos por un nuevo modelo de equidad social  
**Reto:** 3.1 - Medellín para vivir más y mejor

**Programa:** 3.1.1 - Fortalecimiento del acceso a los servicios de salud  
**Proyecto PD:** 3.1.1.2 Fortalecimiento a la red pública en salud con calidad y humanización

**Proyecto:** 130391 - Jve-90 promoción y prevención y mejorar la capacidad resolutiva en los servicios de la salud

**Síntesis Proyecto:** Eficacia : 100% Ejec. Financiera : 100% Índice de gestión del Proyecto (Eficacia \* Ejec Fra): 100%

**Información Financiera:** Ppto Inicial (mill de \$): \$ 0 Ppto Ajustado (mill de \$): \$ 120 Ejec. Financiera (mill de \$): \$ 120

**Descripción del Avance:**

Bien/ Servicio/ actividad entregado	Unidad	Cantidad Planeada	Cantidad Ejecutada	Eficacia Producto
SL91AE Promoc de la salud en hogares seleccion.	Porcentaje	1	1	100%

**Proyecto:** 130707 - Jve-50 fortalecer acciones de promoción y prevención en salud

**Síntesis Proyecto:** Eficacia : 100% Ejec. Financiera : 100% Índice de gestión del Proyecto (Eficacia \* Ejec Fra): 100%

**Información Financiera:** Ppto Inicial (mill de \$): \$ 0 Ppto Ajustado (mill de \$): \$ 41 Ejec. Financiera (mill de \$): \$ 41

**Descripción del Avance:**

Bien/ Servicio/ actividad entregado	Unidad	Cantidad Planeada	Cantidad Ejecutada	Eficacia Producto
SL07AA Promoc de la salud en hogares selecciona	Porcentaje	1	1	100%

**Programa:** 3.1.2 - Gestión de estrategias en salud

**Proyecto PD:** 3.1.2.4 Abordaje integral sociosanitario para poblaciones especiales

**Proyecto:** 130276 - Jve-80 diagnóstico, acompañamiento y atención en el hogar a los estudiantes en situación de discapacidad

**Síntesis Proyecto:** Eficacia : 100% Ejec. Financiera : 100% Índice de gestión del Proyecto (Eficacia \* Ejec Fra): 100%

**Información Financiera:** Ppto Inicial (mill de \$): \$ 0 Ppto Ajustado (mill de \$): \$ 16 Ejec. Financiera (mill de \$): \$ 16

**Descripción del Avance:**

Bien/ Servicio/ actividad entregado	Unidad	Cantidad Planeada	Cantidad Ejecutada	Eficacia Producto
SL76AJ Sedes educati con acompaña psicosocial	Número	5	5	100%

### 3. Proyectos de Presupuesto Participativo (Iniciativas Comunitarias)

**Dimensión:** 1 - Creemos en la confianza ciudadana

**Reto:** 1.1 - Cultura Medellín

**Programa:** 1.1.5 - Buenas prácticas ciudadanas para el goce de mis derechos y deberes

**Proyecto PD:** 1.1.5.7 Cultura del cuidado para una Medellín saludable

**Proyecto:** 140187 - 15pp1-promocion de la salud y prevención de la enfermedad incluyente

**Síntesis Proyecto:** Eficacia : 97% Ejec. Financiera : 100% Índice de gestión del Proyecto (Eficacia \* Ejec Fra): 97%

**Información Financiera:** Ppto Inicial (mill de \$): \$ 0 Ppto Ajustado (mill de \$): \$ 246 Ejec. Financiera (mill de \$): \$ 246

**Descripción del Avance:**

Bien/ Servicio/ actividad entregado	Unidad	Cantidad Planeada	Cantidad Ejecutada	Eficacia Producto
SL87AA Promocion salud visual (personas benef)	Número	48	48	100%
SL87AC Promocion salud oral adultos (protesis)	Número	775	733	95%

**Proyecto: 140188 - 15pp2-promocion de la salud y prevencion de la enfermedad****Síntesis Proyecto:** Eficacia : 100% Ejec. Financiera : 100% Índice de gestión del Proyecto (Eficacia \* Ejec Fra): 100%**Información Financiera:** Ppto Inicial (mill de \$): \$ 0 Ppto Ajustado (mill de \$): \$ 154 Ejec. Financiera (mill de \$): \$ 154**Descripción del Avance:**

Bien/ Servicio/ actividad entregado	Unidad	Cantidad Planeada	Cantidad Ejecutada	Eficacia Producto
SL88AH Promocion salud visual (personas benef)	Número	464	464	100%
SL88AJ Promocion salud oral adultos (protesis)	Número	202	221	109%

**Proyecto: 140189 - 15pp3-promoción de la salud y prevención de la enfermedad****Síntesis Proyecto:** Eficacia : 100% Ejec. Financiera : 100% Índice de gestión del Proyecto (Eficacia \* Ejec Fra): 100%**Información Financiera:** Ppto Inicial (mill de \$): \$ 0 Ppto Ajustado (mill de \$): \$ 132 Ejec. Financiera (mill de \$): \$ 132**Descripción del Avance:**

Bien/ Servicio/ actividad entregado	Unidad	Cantidad Planeada	Cantidad Ejecutada	Eficacia Producto
SL89AB Vacunación ( menincoco/neumococo)	Número	439	439	100%

**Proyecto: 140190 - 15pp4-promoción de la salud y prevención de la enfermedad incluyente****Síntesis Proyecto:** Eficacia : 97% Ejec. Financiera : 100% Índice de gestión del Proyecto (Eficacia \* Ejec Fra): 97%**Información Financiera:** Ppto Inicial (mill de \$): \$ 0 Ppto Ajustado (mill de \$): \$ 470 Ejec. Financiera (mill de \$): \$ 470**Descripción del Avance:**

Bien/ Servicio/ actividad entregado	Unidad	Cantidad Planeada	Cantidad Ejecutada	Eficacia Producto
SL90AF Promocion salud visual (personas benef)	Número	152	152	100%
SL90AH Promocion salud oral adultos (protesis)	Número	1.444	1.363	94%

**Proyecto: 140191 - 15pp5-promoción de la salud y prevención de la enfermedad****Síntesis Proyecto:** Eficacia : 93% Ejec. Financiera : 100% Índice de gestión del Proyecto (Eficacia \* Ejec Fra): 93%**Información Financiera:** Ppto Inicial (mill de \$): \$ 0 Ppto Ajustado (mill de \$): \$ 418 Ejec. Financiera (mill de \$): \$ 418**Descripción del Avance:**

Bien/ Servicio/ actividad entregado	Unidad	Cantidad Planeada	Cantidad Ejecutada	Eficacia Producto
SL91AG Promocion salud visual (personas benef)	Número	175	175	100%
SL91AH Promocion salud oral adultos (protesis)	Número	891	774	87%

**Proyecto: 140192 - 15pp6-promoción de la salud y prevención de la enfermedad**

**Síntesis Proyecto:** Eficacia : 100% Ejec. Financiera : 100% Índice de gestión del Proyecto (Eficacia \* Ejec Fra): 100%

**Información Financiera:** Ppto Inicial (mill de \$): \$ 0 Ppto Ajustado (mill de \$): \$ 124 Ejec. Financiera (mill de \$): \$ 124

**Descripción del Avance:**

Bien/ Servicio/ actividad entregado	Unidad	Cantidad Planeada	Cantidad Ejecutada	Eficacia Producto
SL92AB Promocion salud oral adultos (protesis)	Número	368	395	107%

**Proyecto: 140193 - 15pp7-promoción de la salud y prevención de la enfermedad**

**Síntesis Proyecto:** Eficacia : 100% Ejec. Financiera : 100% Índice de gestión del Proyecto (Eficacia \* Ejec Fra): 100%

**Información Financiera:** Ppto Inicial (mill de \$): \$ 0 Ppto Ajustado (mill de \$): \$ 133 Ejec. Financiera (mill de \$): \$ 133

**Descripción del Avance:**

Bien/ Servicio/ actividad entregado	Unidad	Cantidad Planeada	Cantidad Ejecutada	Eficacia Producto
SL93AD Promocion salud oral adultos (protesis)	Número	280	320	114%

**Proyecto: 140194 - 15pp8-promocion de la salud y prevención de la enfermedad**

**Síntesis Proyecto:** Eficacia : 100% Ejec. Financiera : 100% Índice de gestión del Proyecto (Eficacia \* Ejec Fra): 100%

**Información Financiera:** Ppto Inicial (mill de \$): \$ 0 Ppto Ajustado (mill de \$): \$ 107 Ejec. Financiera (mill de \$): \$ 107

**Descripción del Avance:**

Bien/ Servicio/ actividad entregado	Unidad	Cantidad Planeada	Cantidad Ejecutada	Eficacia Producto
SL94AC Promocion salud oral adultos (protesis)	Número	204	204	100%

**Proyecto: 140195 - 15pp9-promocion de la salud y prevención de la enfermedad**

**Síntesis Proyecto:** Eficacia : 100% Ejec. Financiera : 100% Índice de gestión del Proyecto (Eficacia \* Ejec Fra): 100%

**Información Financiera:** Ppto Inicial (mill de \$): \$ 0 Ppto Ajustado (mill de \$): \$ 204 Ejec. Financiera (mill de \$): \$ 204

**Descripción del Avance:**

Bien/ Servicio/ actividad entregado	Unidad	Cantidad Planeada	Cantidad Ejecutada	Eficacia Producto
SL95AB Promocion salud visual (personas benef)	Número	170	170	100%
SL95AD Promocion salud oral adultos (protesis)	Número	149	168	113%
SL95AF Promocion salud sexual y reproductiva	Número	150	151	101%

**Proyecto: 140196 - 15pp10-promoción de la salud y prevención de la enfermedad**

**Síntesis Proyecto:** Eficacia : 100% Ejec. Financiera : 100% Índice de gestión del Proyecto (Eficacia \* Ejec Fra): 100%

**Información Financiera:** Ppto Inicial (mill de \$): \$ 0 Ppto Ajustado (mill de \$): \$ 78 Ejec. Financiera (mill de \$): \$ 78

**Descripción del Avance:**

Bien/ Servicio/ actividad entregado	Unidad	Cantidad Planeada	Cantidad Ejecutada	Eficacia Producto
SL96AC Promocion de la salud sexual y reproduct	Número	198	272	137%
SL96AF Vacunación (neumococo, influenza, dpt)	Número	237	237	100%

**Proyecto: 140197 - 15pp11-prevención de la enfermedad y promoción de la salud y el bienestar social en forma integral**

**Síntesis Proyecto:** Eficacia : 100% Ejec. Financiera : 100% Índice de gestión del Proyecto (Eficacia \* Ejec Fra): 100%

**Información Financiera:** Ppto Inicial (mill de \$): \$ 0 Ppto Ajustado (mill de \$): \$ 6 Ejec. Financiera (mill de \$): \$ 6

**Descripción del Avance:**

Bien/ Servicio/ actividad entregado	Unidad	Cantidad Planeada	Cantidad Ejecutada	Eficacia Producto
SL97AA Promocion salud visual (personas benef)	Número	2	2	100%

**Proyecto: 140198 - 15pp12-promoción de la salud y prevención de la enfermedad**

**Síntesis Proyecto:** Eficacia : 100% Ejec. Financiera : 100% Índice de gestión del Proyecto (Eficacia \* Ejec Fra): 100%

**Información Financiera:** Ppto Inicial (mill de \$): \$ 0 Ppto Ajustado (mill de \$): \$ 26 Ejec. Financiera (mill de \$): \$ 26

**Descripción del Avance:**

Bien/ Servicio/ actividad entregado	Unidad	Cantidad Planeada	Cantidad Ejecutada	Eficacia Producto
SL98AD Promocion de comportamientos saludables	Número	1	1	100%

**Proyecto: 140199 - 15pp14-promoción de la salud y prevención de la enfermedad**

**Síntesis Proyecto:** Eficacia : 100% Ejec. Financiera : 100% Índice de gestión del Proyecto (Eficacia \* Ejec Fra): 100%

**Información Financiera:** Ppto Inicial (mill de \$): \$ 0 Ppto Ajustado (mill de \$): \$ 166 Ejec. Financiera (mill de \$): \$ 166

**Descripción del Avance:**

Bien/ Servicio/ actividad entregado	Unidad	Cantidad Planeada	Cantidad Ejecutada	Eficacia Producto
SL99AA Promocion salud oral adultos (protesis)	Número	138	147	107%
SL99AC Promocion salud visual (personas benef)	Número	110	110	100%

**Proyecto: 140200 - 15pp15-promoción de la salud y prevención de la enfermedad**

**Síntesis Proyecto:** Eficacia : 100% Ejec. Financiera : 100% Índice de gestión del Proyecto (Eficacia \* Ejec Fra): 100%

**Información Financiera:** Ppto Inicial (mill de \$): \$ 0 Ppto Ajustado (mill de \$): \$ 129 Ejec. Financiera (mill de \$): \$ 129

**Descripción del Avance:**

Bien/ Servicio/ actividad entregado	Unidad	Cantidad Planeada	Cantidad Ejecutada	Eficacia Producto
SL00AA Promocion salud oral adultos (protesis)	Número	136	161	118%
SL00AC Promocion salud visual (personas benef)	Número	502	502	100%

**Proyecto: 140201 - 15pp16-promoción de la salud y prevención de la enfermedad**

**Síntesis Proyecto:** Eficacia : 100% Ejec. Financiera : 100% Índice de gestión del Proyecto (Eficacia \* Ejec Fra): 100%

**Información Financiera:** Ppto Inicial (mill de \$): \$ 0 Ppto Ajustado (mill de \$): \$ 144 Ejec. Financiera (mill de \$): \$ 144

**Descripción del Avance:**

Bien/ Servicio/ actividad entregado	Unidad	Cantidad Planeada	Cantidad Ejecutada	Eficacia Producto
-------------------------------------	--------	-------------------	--------------------	-------------------

SL01AA	Promocion salud visual (personas benef)	Número	280	280	100%
SL01AC	Promocion salud oral adultos (protesis)	Número	288	349	121%

**Proyecto: 140202 - 15pp50-promoción de salud y prevención de enfermedad**

**Síntesis Proyecto:** Eficacia : 100% Ejec. Financiera : 100% Índice de gestión del Proyecto (Eficacia \* Ejec Fra): 100%

**Información Financiera:** Ppto Inicial (mill de \$): \$ 0 Ppto Ajustado (mill de \$): \$ 10 Ejec. Financiera (mill de \$): \$ 10

**Descripción del Avance:**

Bien/ Servicio/ actividad entregado	Unidad	Cantidad Planeada	Cantidad Ejecutada	Eficacia Producto
SL02AA Promocion salud oral peditrica (ortod)	Número	2	118	5.900%

**Proyecto: 140203 - 15pp60-promoción de la salud y prevención de la enfermedad**

**Síntesis Proyecto:** Eficacia : 100% Ejec. Financiera : 100% Índice de gestión del Proyecto (Eficacia \* Ejec Fra): 100%

**Información Financiera:** Ppto Inicial (mill de \$): \$ 0 Ppto Ajustado (mill de \$): \$ 6 Ejec. Financiera (mill de \$): \$ 6

**Descripción del Avance:**

Bien/ Servicio/ actividad entregado	Unidad	Cantidad Planeada	Cantidad Ejecutada	Eficacia Producto
SL03AA Vacunación (neumococo)	Número	1	1	100%

**Proyecto: 140204 - 15pp70-promoción de la salud y prevención de la enfermedad**

**Síntesis Proyecto:** Eficacia : 100% Ejec. Financiera : 100% Índice de gestión del Proyecto (Eficacia \* Ejec Fra): 100%

**Información Financiera:** Ppto Inicial (mill de \$): \$ 0 Ppto Ajustado (mill de \$): \$ 104 Ejec. Financiera (mill de \$): \$ 104

**Descripción del Avance:**

Bien/ Servicio/ actividad entregado	Unidad	Cantidad Planeada	Cantidad Ejecutada	Eficacia Producto
SL04AH Promocion salud oral adultos (protesis)	Número	224	298	133%

**Proyecto: 140205 - 15pp80-promoción de la salud y prevención de las enfermedades**

**Síntesis Proyecto:** Eficacia : 100% Ejec. Financiera : 100% Índice de gestión del Proyecto (Eficacia \* Ejec Fra): 100%

**Información Financiera:** Ppto Inicial (mill de \$): \$ 0 Ppto Ajustado (mill de \$): \$ 75 Ejec. Financiera (mill de \$): \$ 75

**Descripción del Avance:**

Bien/ Servicio/ actividad entregado	Unidad	Cantidad Planeada	Cantidad Ejecutada	Eficacia Producto
SL05AJ Promocion salud oral adultos (protesis)	Número	269	275	102%

**Proyecto: 140206 - 15pp90-promoción de la salud y prevención de la enfermedad**

**Síntesis Proyecto:** Eficacia : 100% Ejec. Financiera : 100% Índice de gestión del Proyecto (Eficacia \* Ejec Fra): 100%

**Información Financiera:** Ppto Inicial (mill de \$): \$ 0 Ppto Ajustado (mill de \$): \$ 28 Ejec. Financiera (mill de \$): \$ 28

**Descripción del Avance:**

Bien/ Servicio/ actividad entregado	Unidad	Cantidad Planeada	Cantidad Ejecutada	Eficacia Producto
-------------------------------------	--------	-------------------	--------------------	-------------------



SL06AA Promocion salud visual (personas benef) Número 70 70 100%

**Proyecto: 140368 - 15pp13-promoción de la salud y prevención de la enfermedad incluyente**

**Síntesis Proyecto:** Eficacia : 100% Ejec. Financiera : 100% Índice de gestión del Proyecto (Eficacia \* Ejec Fra): 100%

**Información Financiera:** Ppto Inicial (mill de \$): \$ 0 Ppto Ajustado (mill de \$): \$ 92 Ejec. Financiera (mill de \$): \$ 92

**Descripción del Avance:**

Bien/ Servicio/ actividad entregado	Unidad	Cantidad Planeada	Cantidad Ejecutada	Eficacia Producto
SL68AG Promocion salud visual (personas benef)	Número	151	151	100%
SL68AJ Promocion salud oral adultos (protesis)	Número	132	132	100%

**Proyecto: 150074 - 16pp3-promoción de la salud y prevención de la enfermedad en manrique**

**Síntesis Proyecto:** Eficacia : 60% Ejec. Financiera : 100% Índice de gestión del Proyecto (Eficacia \* Ejec Fra): 60%

**Información Financiera:** Ppto Inicial (mill de \$): \$ 600 Ppto Ajustado (mill de \$): \$ 600 Ejec. Financiera (mill de \$): \$ 600

**Descripción del Avance:**

Bien/ Servicio/ actividad entregado	Unidad	Cantidad Planeada	Cantidad Ejecutada	Eficacia Producto
SL74BA Niños y niñas beneficiados ortodoncia	Número	159	152	96%
SL74BB Personas beneficiadas protesis dentales	Número	895	0	0%
SL74BC Pers beneficiadas vacunación meningococo	Número	187	193	103%
SL74BD Personas beneficiadas vacuna neumococo	Número	367	319	87%
SL74BE Personas beneficiadas vacuna hepatitis a	Número	533	346	65%
SL74BF Promocion salud visual (personas benef)	Número	950	117	12%

**Proyecto: 150139 - 16pp1-promoción de la salud y prevención de la enfermedad en popular**

**Síntesis Proyecto:** Eficacia : 51% Ejec. Financiera : 100% Índice de gestión del Proyecto (Eficacia \* Ejec Fra): 51%

**Información Financiera:** Ppto Inicial (mill de \$): \$ 1.147 Ppto Ajustado (mill de \$): \$ 1.147 Ejec. Financiera (mill de \$): \$ 1.147

**Descripción del Avance:**

Bien/ Servicio/ actividad entregado	Unidad	Cantidad Planeada	Cantidad Ejecutada	Eficacia Producto
SL39AA Personas benef promoción comport saludab	Número	40	0	0%
SL39AB Personas beneficiadas seminario coaching	Número	91	92	101%
SL39AC Niños y niñas beneficiados ortodoncia	Número	240	233	97%
SL39AD Gestión plan local de salud comuna1	Número	1	1	100%
SL39BA Personas beneficiadas protesis dentales	Número de personas	564	0	0%
SL39BB Personas beneficiadas vacuna neumococo	Número de personas	724	321	44%
SL39BC Pers beneficiadas vacunación meningococo	Número de personas	622	402	65%
SL39BD Promocion salud visual (personas benef)	Número de personas	1.100	0	0%

**Proyecto: 150140 - 16pp2-promoción de la salud y prevención de la enfermedad en santa cruz**

**Síntesis Proyecto:** Eficacia : 21% Ejec. Financiera : 71% Índice de gestión del Proyecto (Eficacia \* Ejec Fra): 15%

**Información Financiera:** Ppto Inicial (mill de \$): \$ 700 Ppto Ajustado (mill de \$): \$ 700 Ejec. Financiera (mill de \$): \$ 498

**Descripción del Avance:**

Bien/ Servicio/ actividad entregado	Unidad	Cantidad Planeada	Cantidad Ejecutada	Eficacia Producto
SL40AA Personas beneficiadas prevención de adic	Número de personas	1	0	0%
SL40AB Niños y niñas beneficiados ortodoncia	Número de personas	294	134	46%
SL40AC Personas beneficiadas protesis dentales	Puntos	238	0	0%
SL40AD Promoc salud en hogares seleccionados	Número	88	0	0%
SL40AE Personas beneficiadas pyp en vih-sida	Número	1	0	0%
SL40AF Monitoreo a pacientes con tuberculosis	Número	26	42	162%
SL40AG Promocion salud visual (personas benef)	Número	770	0	0%

**Proyecto:** 150143 - 16pp4-promoción de la salud y prevención de la enfermedad en aranjuez

**Síntesis Proyecto:** Eficacia : 16% Ejec. Financiera : 100% Índice de gestión del Proyecto (Eficacia \* Ejec Fra): 16%

**Información Financiera:** Ppto Inicial (mill de \$): \$ 1.263 Ppto Ajustado (mill de \$): \$ 1.263 Ejec. Financiera (mill de \$): \$ 1.263

**Descripción del Avance:**

Bien/ Servicio/ actividad entregado	Unidad	Cantidad Planeada	Cantidad Ejecutada	Eficacia Producto
SL43AA Personas benef promoción comport saludab	Número	40	0	0%
SL43AB Personas beneficiadas seminario coaching	Número	183	183	100%
SL43AC Niños y niñas beneficiados ortodoncia	Número	626	200	32%
SL43AD Personas beneficiadas protesis dentales	Número	981	0	0%
SL43AF Pers beneficiadas vacunación meningococo	Número	187	0	0%
SL43AG Personas beneficiadas vacuna influenza	Número	1.370	0	0%
SL43AH Personas beneficiadas vacuna hepatitis a	Número	533	0	0%
SL43AI Promocion salud visual (personas benef)	Número	1.700	0	0%

**Proyecto:** 150144 - 16pp5-promoción de la salud y prevención de la enfermedad en castilla

**Síntesis Proyecto:** Eficacia : 3% Ejec. Financiera : 100% Índice de gestión del Proyecto (Eficacia \* Ejec Fra): 3%

**Información Financiera:** Ppto Inicial (mill de \$): \$ 911 Ppto Ajustado (mill de \$): \$ 911 Ejec. Financiera (mill de \$): \$ 911

**Descripción del Avance:**

Bien/ Servicio/ actividad entregado	Unidad	Cantidad Planeada	Cantidad Ejecutada	Eficacia Producto
SL44AA Personas benef promoción comport saludab	Número	366	0	0%
SL44AB Personas beneficiadas seminario coaching	Número	275	0	0%
SL44AC Personas capacitadas herramientas salud	Número	78	0	0%
SL44AD Niños y niñas beneficiados ortodoncia	Número	204	48	24%
SL44AF Personas beneficiadas protesis dentales	Número	484	0	0%
SL44AG Pers beneficiados vacunación meningococo	Número	99	0	0%
SL44AH Promocion salud visual (personas benef)	Número	800	0	0%

**Proyecto:** 150145 - 16pp6-promoción de la salud y prevención de la enfermedad en doce de octubre

**Síntesis Proyecto:** Eficacia : 10% Ejec. Financiera : 100% Índice de gestión del Proyecto (Eficacia \* Ejec Fra): 10%

**Información Financiera:** Ppto Inicial (mill de \$): \$ 1.000 Ppto Ajustado (mill de \$): \$ 1.000 Ejec. Financiera (mill de \$): \$ 1.000

**Descripción del Avance:**

Bien/ Servicio/ actividad entregado	Unidad	Cantidad Planeada	Cantidad Ejecutada	Eficacia Producto
SL45AA Personas benef promoción comport saludab	Número	839	0	0%
SL45AB Niños y niñas beneficiados ortodoncia	Número	319	288	90%
SL45AC Personas beneficiadas protesis dentales	Número	363	0	0%
SL45AD Personas beneficiadas con acciones ssr	Número	549	0	0%
SL45AE Personas beneficiadas vacunación dpt	Número	342	0	0%
SL45AF Personas beneficiadas vacuna neumococo	Número	293	0	0%
SL45AG Niños beneficiadas vacunación varicela	Número	188	0	0%
SL45AH Pers beneficiados vacunación meningococo	Número	404	0	0%
SL45AI Promocion salud visual (personas benef)	Número	1.200	0	0%

**Proyecto:** 150146 - 16pp7-promoción de la salud y prevención de la enfermedad en robledo

**Síntesis Proyecto:** Eficacia : 9% Ejec. Financiera : 100% Índice de gestión del Proyecto (Eficacia \* Ejec Fra): 9%

**Información Financiera:** Ppto Inicial (mill de \$): \$ 456 Ppto Ajustado (mill de \$): \$ 456 Ejec. Financiera (mill de \$): \$ 456

**Descripción del Avance:**

Bien/ Servicio/ actividad entregado	Unidad	Cantidad Planeada	Cantidad Ejecutada	Eficacia Producto
SL46AA Niños y niñas beneficiados ortodoncia	Número	387	103	27%
SL46AB Personas beneficiadas protesis dentales	Número	190	0	0%
SL46AC Promocion salud visual (personas benef)	Número	930	0	0%

**Proyecto:** 150147 - 16pp8-promoción de la salud y prevención de la enfermedad en villa hermosa

**Síntesis Proyecto:** Eficacia : 9% Ejec. Financiera : 100% Índice de gestión del Proyecto (Eficacia \* Ejec Fra): 9%

**Información Financiera:** Ppto Inicial (mill de \$): \$ 800 Ppto Ajustado (mill de \$): \$ 800 Ejec. Financiera (mill de \$): \$ 800

**Descripción del Avance:**

Bien/ Servicio/ actividad entregado	Unidad	Cantidad Planeada	Cantidad Ejecutada	Eficacia Producto
SL47AA Personas benef promoción comport saludab	Número	99	0	0%
SL47AB Niños y niñas beneficiados ortodoncia	Número	302	163	54%
SL47AC Personas beneficiadas protesis dentales	Número	415	0	0%
SL47AD Personas beneficiadas vacuna neumococo	Número	220	0	0%
SL47AE Personas beneficiadas vacuna influenza	Número	1.142	0	0%
SL47AF Promocion salud visual (personas benef)	Número	740	1	0%

**Proyecto:** 150148 - 16pp9-promoción de la salud y prevención de la enfermedad en buenos aires

**Síntesis Proyecto:** Eficacia : 29% Ejec. Financiera : 100% Índice de gestión del Proyecto (Eficacia \* Ejec Fra): 29%

**Información Financiera:** Ppto Inicial (mill de \$): \$ 1.200 Ppto Ajustado (mill de \$): \$ 1.200 Ejec. Financiera (mill de \$): \$ 1.200

**Descripción del Avance:**

Bien/ Servicio/ actividad entregado	Unidad	Cantidad Planeada	Cantidad Ejecutada	Eficacia Producto
SL48AA Personas benef promoción comport saludab	Número	47	0	0%
SL48AB Personas beneficiadas seminario coaching	Número	56	55	98%
SL48AC Niños y niñas beneficiados ortodoncia	Número	604	183	30%
SL48AD Personas beneficiadas protesis dentales	Número	686	0	0%
SL48AE Personas beneficiadas con acciones ssr	Número	137	137	100%
SL48AF Personas beneficiadas vacuna neumococo	Número	697	0	0%
SL48AG Pers beneficiados vacunación meningococo	Número	295	0	0%
SL48AH Promocion salud visual (personas benef)	Número	1.850	0	0%

**Proyecto:** 150149 - 16pp10-promoción de la salud y prevención de la enfermedad en la candelaria

**Síntesis Proyecto:** Eficacia : 22% Ejec. Financiera : 94% Índice de gestión del Proyecto (Eficacia \* Ejec Fra): 21%

**Información Financiera:** Ppto Inicial (mill de \$): \$ 750 Ppto Ajustado (mill de \$): \$ 750 Ejec. Financiera (mill de \$): \$ 704

**Descripción del Avance:**

Bien/ Servicio/ actividad entregado	Unidad	Cantidad Planeada	Cantidad Ejecutada	Eficacia Producto
SL49AA Personas benef promoción comport saludab	Número	484	0	0%
SL49AB Personas capacitadas herramientas salud	Número	78	0	0%
SL49AC Niños y niñas beneficiados ortodoncia	Número	151	126	83%
SL49AD Personas beneficiadas vacuna neumococo	Número	1.467	1.353	92%
SL49AE Promocion salud visual (personas benef)	Número	930	0	0%
SL49AF Caninos y felinos esterilizados	Número	261	0	0%
SL49AG Caninos y felinos vacunadas hexa o penta	Número	388	0	0%
SL49AH Caninos y felinos desparasitados	Número	783	0	0%

**Proyecto:** 150189 - 16pp11-promoción de la salud y prevención de la enfermedad para la población en laureles estadio

**Síntesis Proyecto:** Eficacia : 75% Ejec. Financiera : 100% Índice de gestión del Proyecto (Eficacia \* Ejec Fra): 75%

**Información Financiera:** Ppto Inicial (mill de \$): \$ 451 Ppto Ajustado (mill de \$): \$ 451 Ejec. Financiera (mill de \$): \$ 451

**Descripción del Avance:**

Bien/ Servicio/ actividad entregado	Unidad	Cantidad Planeada	Cantidad Ejecutada	Eficacia Producto
SL89BA Personas benef promoción comport saludab	Número	130	0	0%
SL89BB Personas beneficiadas seminario coaching	Número	183	184	101%
SL89BC Niños y niñas beneficiados ortodoncia	Número	151	131	87%
SL89BD Pers beneficiados vacunación meningococo	Número	96	91	95%
SL89BE Promocion salud visual (personas benef)	Número	740	674	91%

**Proyecto:** 150202 - 16pp12-promoción de la salud y prevención de la enfermedad en la américa

**Síntesis Proyecto:** Eficacia : 40% Ejec. Financiera : 100% Índice de gestión del Proyecto (Eficacia \* Ejec Fra): 40%

**Información Financiera:** Ppto Inicial (mill de \$): \$ 640 Ppto Ajustado (mill de \$): \$ 640 Ejec. Financiera (mill de \$): \$ 640

**Descripción del Avance:**

Bien/ Servicio/ actividad entregado	Unidad	Cantidad Planeada	Cantidad Ejecutada	Eficacia Producto
SL02BA Personas benef promoción comport saludab	Número	36	0	0%
SL02BB Personas beneficiadas seminario coaching	Número	82	62	76%
SL02BC Niños y niñas beneficiados ortodoncia	Número	174	95	55%
SL02BD Personas beneficiadas protesis dentales	Número	259	0	0%
SL02BE Promocion salud visual (personas benef)	Número	1.900	1.336	70%

**Proyecto:** 150203 - 16pp13-promoción de la salud y prevención de la enfermedad en san javier

**Síntesis Proyecto:** Eficacia : 16% Ejec. Financiera : 100% Índice de gestión del Proyecto (Eficacia \* Ejec Fra): 16%

**Información Financiera:** Ppto Inicial (mill de \$): \$ 610 Ppto Ajustado (mill de \$): \$ 610 Ejec. Financiera (mill de \$): \$ 610

**Descripción del Avance:**

Bien/ Servicio/ actividad entregado	Unidad	Cantidad Planeada	Cantidad Ejecutada	Eficacia Producto
SL03BA Niños y niñas beneficiados ortodoncia	Número	453	220	49%
SL03BB Personas beneficiadas protesis dentales	Número	519	0	0%
SL03BC Promocion salud visual (personas benef)	Número	1.000	6	1%

**Proyecto:** 150204 - 16pp14-promoción de la salud y prevención de la enfermedad en el poblado

**Síntesis Proyecto:** Eficacia : 0% Ejec. Financiera : 90% Índice de gestión del Proyecto (Eficacia \* Ejec Fra): 0%

**Información Financiera:** Ppto Inicial (mill de \$): \$ 436 Ppto Ajustado (mill de \$): \$ 436 Ejec. Financiera (mill de \$): \$ 394

**Descripción del Avance:**

Bien/ Servicio/ actividad entregado	Unidad	Cantidad Planeada	Cantidad Ejecutada	Eficacia Producto
SL04BA Personas benef promoción comport saludab	Número	9	0	0%
SL04BB Personas beneficiadas seminario coaching	Número	41	0	0%
SL04BC Personas beneficiadas centro de escucha	Número	50	0	0%
SL04BD Personas capacitadas herramientas salud	Número	18	0	0%
SL04BE Niños y niñas beneficiados ortodoncia	Número	121	0	0%
SL04BF Personas beneficiadas protesis dentales	Número	110	0	0%
SL04BG Pers beneficiados vacunación meningococo	Número	93	0	0%
SL04BH Pers beneficiados vacunación meningococo	Número	149	0	0%
SL04BI Personas beneficiadas vacuna influenza	Número	457	0	0%
SL04BJ Promocion salud visual (personas benef)	Número	620	0	0%

**Proyecto:** 150205 - 16pp15-promoción de la salud y prevención de la enfermedad en guayabal

**Síntesis Proyecto:** Eficacia : 13% Ejec. Financiera : 100% Índice de gestión del Proyecto (Eficacia \* Ejec Fra): 13%

**Información Financiera:** Ppto Inicial (mill de \$): \$ 608 Ppto Ajustado (mill de \$): \$ 608 Ejec. Financiera (mill de \$): \$ 608

**Descripción del Avance:**

Bien/ Servicio/ actividad entregado	Unidad	Cantidad Planeada	Cantidad Ejecutada	Eficacia Producto
SL05BA Personas benef promoción comport saludab	Número	22	0	0%
SL05BB Personas beneficiadas seminario coaching	Número	56	0	0%
SL05BC Niños y niñas beneficiados ortodoncia	Número	121	112	93%
SL05BD Personas beneficiadas protesis dentales	Número	491	0	0%
SL05BE Personas beneficiadas vacuna neumococo	Número	293	0	0%
SL05BF Pers beneficiados vacunación meningococo	Número	560	0	0%
SL05BG Promocion salud visual (personas benef)	Número	1.240	0	0%

**Proyecto:** 150206 - 16pp16-promoción de la salud y prevención de la enfermedad en belén

**Síntesis Proyecto:** Eficacia : 3% Ejec. Financiera : 100% Índice de gestión del Proyecto (Eficacia \* Ejec Fra): 3%

**Información Financiera:** Ppto Inicial (mill de \$): \$ 479 Ppto Ajustado (mill de \$): \$ 479 Ejec. Financiera (mill de \$): \$ 479

**Descripción del Avance:**

Bien/ Servicio/ actividad entregado	Unidad	Cantidad Planeada	Cantidad Ejecutada	Eficacia Producto
SL06AC Personas benef promoción comport saludab	Número	29	0	0%
SL06AD Niños y niñas beneficiados ortodoncia	Número	207	28	14%
SL06AE Personas beneficiadas protesis dentales	Número	393	0	0%
SL06AF Promocion salud visual (personas benef)	Número	850	0	0%

**Proyecto:** 150207 - 16pp50-promoción de la salud y prevención de la enfermedad en palmitas

**Síntesis Proyecto:** Eficacia : 0% Ejec. Financiera : 60% Índice de gestión del Proyecto (Eficacia \* Ejec Fra): 0%

**Información Financiera:** Ppto Inicial (mill de \$): \$ 59 Ppto Ajustado (mill de \$): \$ 59 Ejec. Financiera (mill de \$): \$ 35

**Descripción del Avance:**

Bien/ Servicio/ actividad entregado	Unidad	Cantidad Planeada	Cantidad Ejecutada	Eficacia Producto
SL07BA Personas beneficiadas prevención de adic	Número	146	0	0%
SL07BB Personas beneficiadas vacuna neumococo	Número	139	0	0%
SL07BC Pers beneficiados vacunación meningococo	Número	149	0	0%

**Proyecto:** 150209 - 16pp60-promoción de la salud y prevención de la enfermedad en san cristóbal

**Síntesis Proyecto:** Eficacia : 4% Ejec. Financiera : 100% Índice de gestión del Proyecto (Eficacia \* Ejec Fra): 4%

**Información Financiera:** Ppto Inicial (mill de \$): \$ 370 Ppto Ajustado (mill de \$): \$ 370 Ejec. Financiera (mill de \$): \$ 370

**Descripción del Avance:**

Bien/ Servicio/ actividad entregado	Unidad	Cantidad Planeada	Cantidad Ejecutada	Eficacia Producto
SL09BA Personas beneficiadas seminario coaching	Número	43	0	0%
SL09BB Personas capacitadas herramientas salud	Número	23	0	0%

SL09BC	Niños y niñas beneficiados ortodoncia	Número	137	35	26%
SL09BD	Personas beneficiadas protesis dentales	Número	382	0	0%
SL09BE	Pers beneficiados vacunación meningococo	Número	124	0	0%
SL09BF	Personas beneficiadas vacuna hepatitis a	Número	390	0	0%
SL09BG	Promocion salud visual (personas benef)	Número	600	1	0%

**Proyecto: 150210 - 16pp70-promoción de la salud y prevención de la enfermedad en altavista**

**Síntesis Proyecto:** Eficacia : 27% Ejec. Financiera : 100% Índice de gestión del Proyecto (Eficacia \* Ejec Fra): 27%

**Información Financiera:** Ppto Inicial (mill de \$): \$ 348 Ppto Ajustado (mill de \$): \$ 348 Ejec. Financiera (mill de \$): \$ 348

**Descripción del Avance:**

Bien/ Servicio/ actividad entregado	Unidad	Cantidad Planeada	Cantidad Ejecutada	Eficacia Producto
SL10BA Niños y niñas beneficiados ortodoncia	Número	272	221	81%
SL10BB Pers beneficiados vacunación meningococo	Número	653	0	0%
SL10BC Promocion salud visual (personas benef)	Número	400	0	0%

**Proyecto: 150211 - 16pp80-promoción de la salud y prevención de la enfermedad en san antonio de prado**

**Síntesis Proyecto:** Eficacia : 0% Ejec. Financiera : 96% Índice de gestión del Proyecto (Eficacia \* Ejec Fra): 0%

**Información Financiera:** Ppto Inicial (mill de \$): \$ 498 Ppto Ajustado (mill de \$): \$ 498 Ejec. Financiera (mill de \$): \$ 479

**Descripción del Avance:**

Bien/ Servicio/ actividad entregado	Unidad	Cantidad Planeada	Cantidad Ejecutada	Eficacia Producto
SL11AM Personas benef promoción comport saludab	Número	108	0	0%
SL11AN Niños y niñas beneficiados ortodoncia	Número	234	3	1%
SL11AO Personas beneficiadas protesis dentales	Número	360	0	0%
SL11AP Personas beneficiadas vacuna neumococo	Número	733	0	0%
SL11AQ Promocion salud visual (personas benef)	Número	750	1	0%
SL11AR Caninos y felinos esterilizados	Número	52	0	0%
SL11AS Caninos y felinos vacunadas hexa o penta	Número	155	0	0%
SL11AT Caninos y felinos desparasitadas	Número	124	0	0%
SL11AV Numero de pagos de arriendo realizados	Número	11	0	0%

**Proyecto: 150212 - 16pp90-promoción de la salud y prevención de la enfermedad en santa elena**

**Síntesis Proyecto:** Eficacia : 33% Ejec. Financiera : 100% Índice de gestión del Proyecto (Eficacia \* Ejec Fra): 33%

**Información Financiera:** Ppto Inicial (mill de \$): \$ 93 Ppto Ajustado (mill de \$): \$ 93 Ejec. Financiera (mill de \$): \$ 93

**Descripción del Avance:**

Bien/ Servicio/ actividad entregado	Unidad	Cantidad Planeada	Cantidad Ejecutada	Eficacia Producto
SL12BA Personas benef promoción comport saludab	Número	18	0	0%
SL12BB Niños y niñas beneficiados ortodoncia	Número	30	30	100%
SL12BC Personas beneficiadas con acciones ssr	Número	73	0	0%

#### 4. Proyectos con saldos no Ejecutables

<b>Proyecto PD:</b>	<b>Proyecto :</b>	<b>Ppto. Ajustado:</b>	<b>Ejecución:</b>
3.1.3.2	Gestión de la información y el conocimiento en salud		
	040025 Mejoramiento Sistema Integral de Información en Salud	\$ 137,54259	\$ 0,0

#### 5. Proyectos con ejecución de saldos Pendientes (Vigencia Anterior)

**Proyecto PD:** 1.1.5.7 Cultura del cuidado para una Medellín saludable

**Proyecto:** 130273 - Jve-05 atención social en salud

**Información Financiera:** Ppto Inicial (mill de \$): \$ 0 Ppto Ajustado (mill de \$): \$ 4 Ejec. Financiera (mill de \$): \$ 4



# Secretaría de Inclusión Social, Familia y Derechos Humanos

Resumen sobre el comportamiento físico y financiero a Agosto 31 de 2016

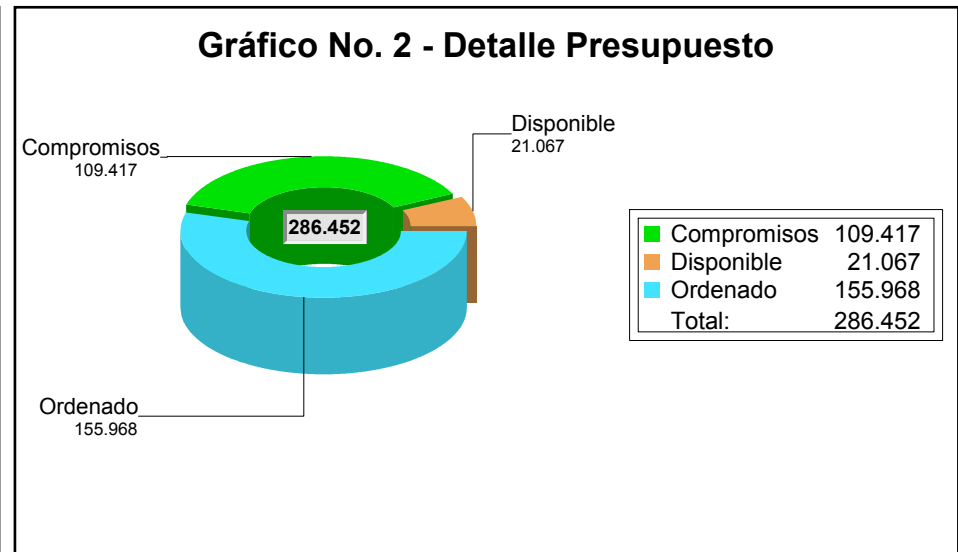
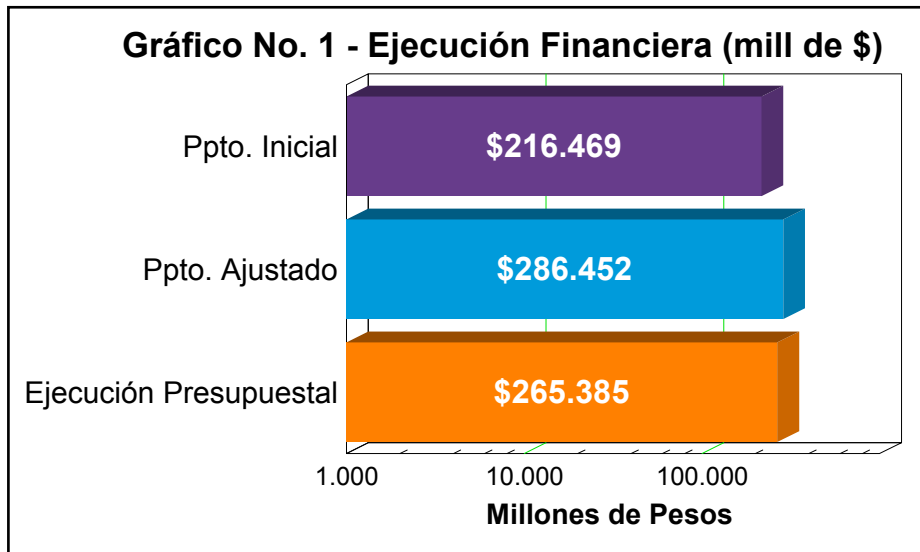

La Ejecución presupuestal al mes de Agosto comprende pagos, compromisos y facturas

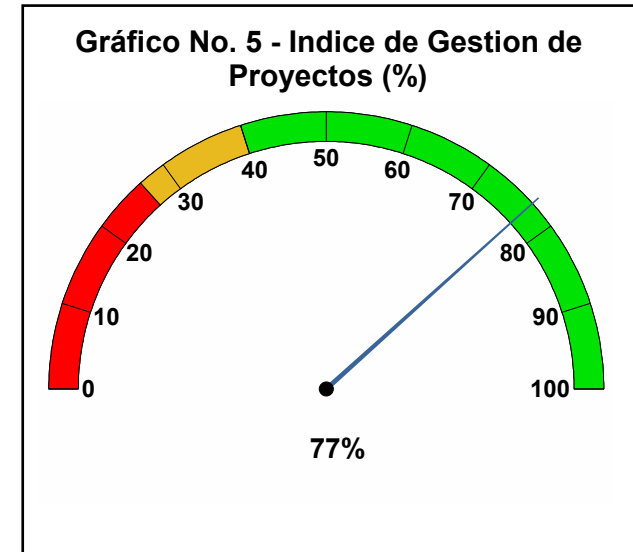
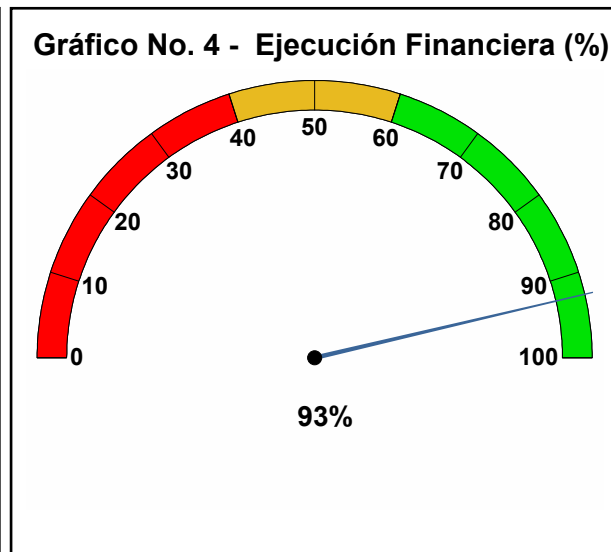
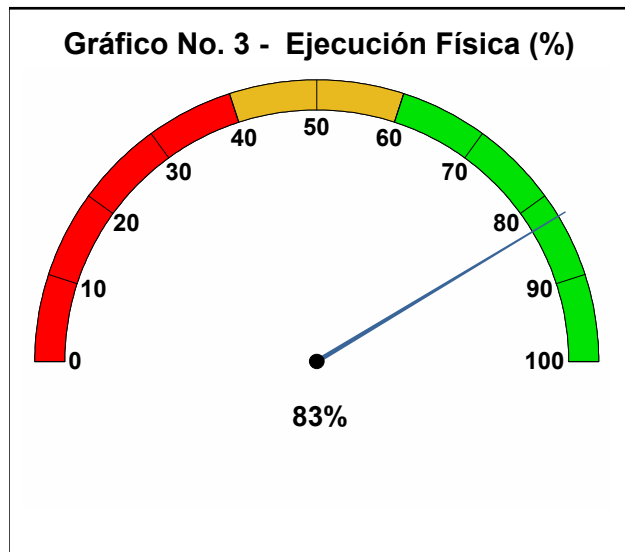



## 1. Proyectos de Iniciativa Institucional

<b>Dimensión:</b>	1	- Creemos en la confianza ciudadana
<b>Reto:</b>	1.3	- Medellín bien administrado
<b>Programa:</b>	1.3.5	- Innovación pública - Laboratorio de gobierno
<b>Proyecto PD:</b>	1.3.5.6	Red de observatorios para la trazabilidad del impacto social
<b>Proyecto:</b>	120138	- Gestión del conocimiento para la investigación social

**Síntesis Proyecto:** Eficacia : 15% Ejec. Financiera : 94% Índice de gestión del Proyecto (Eficacia \* Ejec Fra): 14%

**Información Financiera:** Ppto Inicial (mill de \$): \$ 150 Ppto Ajustado (mill de \$): \$ 88 Ejec. Financiera (mill de \$): \$ 83

### Descripción del Avance:

Bien/ Servicio/ actividad entregado	Unidad	Cantidad Planeada	Cantidad Ejecutada	Eficacia Producto
IS38DJ Capa pa rev y formu d indica soc y d pro	Número	1	0	0%
<b>Observación B / S:</b> El logro de este producto está proyectado para el último trimestre del año				
IS38DK Dis-imp mgc a tra d 1 esp vir p adm info	Porcentaje	100	30	30%
<b>Observación B / S:</b> El proyecto está concebido para realizarse en 5 fases, actualmente se encuentra en la fase 2 (Diagnóstico y diseño de estrategias) y 3 (Implementación y operación), esta tercera fase implica desarrollar una prueba piloto, para lo cual se está recogiendo y organizando información, pero además depende en parte la contratación de dos herramientas tecnológicas (Microstrategy y Repositorio de información), de estas herramientas ya se cuenta con la primera y la segunda (Repositorio) esta en revisión por la Subsecretaría de Tecnología y Gestión de la Información.				

**Proyecto PD:** 1.3.5.8 Implementar el sistema de información territorial para la medición de impactos basados en la transversalización de las acciones

**Proyecto:** 120139 - Fortalecimiento de la implementación del sistema de información sibis en la secretaria de inclusión social y familia

**Síntesis Proyecto:** Eficacia : 0% Ejec. Financiera : 100% Índice de gestión del Proyecto (Eficacia \* Ejec Fra): 0%

**Información Financiera:** Ppto Inicial (mill de \$): \$ 150 Ppto Ajustado (mill de \$): \$ 18 Ejec. Financiera (mill de \$): \$ 18

### Descripción del Avance:

Bien/ Servicio/ actividad entregado	Unidad	Cantidad Planeada	Cantidad Ejecutada	Eficacia Producto
IS39AF Sedes fortalec en infraestr tecnológica	Número	5	0	0%
IS39DC Sistema actualizado	Número	1	0	0%

**Observación Proyecto:** En el mes de septiembre se dará inicio al contrato a través del cual se le dará cumplimiento a las actividades del Proyecto

**Dimensión:** 2 - Para recuperar juntos la seguridad y la convivencia ciudadana

**Reto:** 2.3 - Medellín cuenta con vos para construir la paz en el territorio

**Programa:** 2.3.1 - Promoción de los derechos humanos

**Proyecto PD:** 2.3.1.3 Gestión territorial y fortalecimiento de actores sociales para el ejercicio de los Derechos Humanos

**Proyecto:** 120266 - Fortalecimiento institucional para la promoción, prevención y protección de los derechos humanos y de derecho internacional humani

**Síntesis Proyecto:** Eficacia : 28% Ejec. Financiera : 100% Índice de gestión del Proyecto (Eficacia \* Ejec Fra): 28%

**Información Financiera:** Ppto Inicial (mill de \$): \$ 3.100 Ppto Ajustado (mill de \$): \$ 2.383 Ejec. Financiera (mill de \$): \$ 2.382

**Descripción del Avance:**

Bien/ Servicio/ actividad entregado	Unidad	Cantidad Planeada	Cantidad Ejecutada	Eficacia Producto
IS66AM Actividad de dinamización en ddhh dih paz	Número	21	8	38%
IS66AN Jornadas de sensibilización	Número	10	3	30%
IS66AO Dcto diag base acción mapa actores	Número	3	0	0%
<b>Observación B / S:</b> En el mes de agosto se inició la elaboración de los documentos diagnósticos con reuniones en las diferentes comunas				
IS66AP Dcto sist diseño e implementación ppi dh	Número	1	0	0%
IS66AQ Plan integral de intervención en el jcu	Número	3	0	0%
<b>Observación B / S:</b> En el mes de agosto en el JCU se inicia la construcción de los siguientes planes de intervención: Plan de Manejo ambiental para el JCU, Plan de mejoras y Diagnóstico patológico estructural de riesgo,				
IS66AR Protocolo inhumación exhumación restos	Número	1	1	100%
<b>Observación B / S:</b> se cumplió al 100% toda vez que la Fiscalía entregará 14 restos a sus familias el día 02 de septiembre				
IS66AS Gestión del sistema municipal de ddhh dih	Porcentaje	100	30	30%

**Proyecto PD:** 2.3.1.6 Orientación y atención a personas en ejercicio y condición de riesgo de prostitución

**Proyecto:** 120145 - Atención psicosocial a personas en prostitución - por mis derechos, equidad e inclusión

**Síntesis Proyecto:** Eficacia : 0% Ejec. Financiera : 98% Índice de gestión del Proyecto (Eficacia \* Ejec Fra): 0%

**Información Financiera:** Ppto Inicial (mill de \$): \$ 720 Ppto Ajustado (mill de \$): \$ 579 Ejec. Financiera (mill de \$): \$ 569

**Descripción del Avance:**

Bien/ Servicio/ actividad entregado	Unidad	Cantidad Planeada	Cantidad Ejecutada	Eficacia Producto
IS45AB Pers vinculadas al proyecto con seguimien	Número	600	0	0%
IS45AC Pers en ejerc de prosti con aten psico	Número	200	0	0%
IS45DF Per. sensi preve violencias sexual/trata	Número	8.000	0	0%
IS45DG Per. contex/ejerci prost inclu laboral	Número	30	0	0%
IS45DH Per. conte/ejercicio prostitución sensi	Número	1.200	0	0%

**Observación Proyecto:** El proyecto inicia contrato el 24 de agosto de 2016 con la Corporación Primavera, sin embargo para la fecha de corte del informe no se registran atenciones ya que los profesionales se encuentran en inducción del proceso del Proyecto. Una vez finalizada la etapa de inducción se iniciará atenciones con los respectivos reportes.

**Programa:** 2.3.2 - Postacuerdo y garantías de no repetición

**Proyecto PD:** 2.3.2.2 Reintegración sostenible para un territorio en paz

**Proyecto:** 120280 - Reintegración social y promoción de la paz

**Síntesis Proyecto:** Eficacia : 76% Ejec. Financiera : 99% Índice de gestión del Proyecto (Eficacia \* Ejec Fra): 76%

**Información Financiera:** Ppto Inicial (mill de \$): \$ 4.000 Ppto Ajustado (mill de \$): \$ 2.000 Ejec. Financiera (mill de \$): \$ 1.986

**Descripción del Avance:**

Bien/ Servicio/ actividad entregado	Unidad	Cantidad Planeada	Cantidad Ejecutada	Eficacia Producto
IS80CB Catedra de paz	Número	3	1	33%
IS80CC Emp y ent pcas sen y artic polit reinteg	Número	60	44	73%
IS80CD Culmin exitosa del proceso de ppr	Número	474	146	31%

IS80CE	Plan trab multidim y etapas según tiempo	Porcentaje	90	69	77%
IS80CF	Población objeto estudiando	Porcentaje	25	28	112%
IS80CG	Población objeto fpt	Porcentaje	20	25	125%
IS80CH	Pnas en proceso de reintegración ocupadas	Porcentaje	75	75	100%
IS80CI	Unidades productivas con seguimiento	Número	200	115	58%
IS80CJ	Ppr con causal perdi benef q inician pas	Porcentaje	80	75	94%
IS80CK	Personas atendidas con reintegración edu	Número	1.527	1.132	74%
IS80CL	Proye radicados acr gestión beneficio	Número	80	81	101%

**Programa:** 2.3.5 - Atención a víctimas del conflicto armado  
**Proyecto PD:** 2.3.5.1 Restablecimiento y reparación a víctimas del conflicto armado

**Proyecto:** 120267 - Atención y reparación a víctimas del conflicto armado

**Síntesis Proyecto:** Eficacia : 100% Ejec. Financiera : 91% Índice de gestión del Proyecto (Eficacia \* Ejec Fra): 91%

**Información Financiera:** Ppto Inicial (mill de \$): \$ 10.000 Ppto Ajustado (mill de \$): \$ 4.850 Ejec. Financiera (mill de \$): \$ 4.401

**Descripción del Avance:**

Bien/ Servicio/ actividad entregado	Unidad	Cantidad Planeada	Cantidad Ejecutada	Eficacia Producto
IS67AI Flias recib prot de derec la subsi míni	Porcentaje	100	100	100%
IS67AJ Flias con medidas rehabilit y satisfac	Número	1.000	1.067	107%
IS67AK Flias desplaz benef med gener ingresos	Número	150	150	100%

**Proyecto PD:** 2.3.5.4 Acompañamiento a retornos y reubicaciones de víctimas de desplazamiento forzado - Medellín le apuesta al retorno

**Proyecto:** 120265 - Retornos y reubicaciones a víctimas del desplazamiento

**Síntesis Proyecto:** Eficacia : 100% Ejec. Financiera : 100% Índice de gestión del Proyecto (Eficacia \* Ejec Fra): 100%

**Información Financiera:** Ppto Inicial (mill de \$): \$ 1.740 Ppto Ajustado (mill de \$): \$ 766 Ejec. Financiera (mill de \$): \$ 766

**Descripción del Avance:**

Bien/ Servicio/ actividad entregado	Unidad	Cantidad Planeada	Cantidad Ejecutada	Eficacia Producto
IS65AF Flias desplazada retornadas o reubicadas	Número	110	113	103%

**Dimensión:** 3 - Para trabajar unidos por un nuevo modelo de equidad social

**Reto:** 3.2 - Medellín Digna

**Programa:** 3.2.1 - Medellín para la niñez y la adolescencia

**Proyecto PD:** 3.2.1.1 Atención de niños y niñas en situación de vulneración de derechos

**Proyecto:** 120143 - Crecer con dignidad - protección

**Síntesis Proyecto:** Eficacia : 70% Ejec. Financiera : 99% Índice de gestión del Proyecto (Eficacia \* Ejec Fra): 69%

**Información Financiera:** Ppto Inicial (mill de \$): \$ 24.000 Ppto Ajustado (mill de \$): \$ 24.682 Ejec. Financiera (mill de \$): \$ 24.525

**Descripción del Avance:**

Bien/ Servicio/ actividad entregado	Unidad	Cantidad Planeada	Cantidad Ejecutada	Eficacia Producto
IS43AA Nna atend forma transitoria e inmediata	Número	2.800	2.020	72%
IS43AB Nna con derch restablec con aten especia	Número	1.650	1.116	68%
IS43BB Aten psicoso filias con nna en situ d vul	Número	1.400	773	55%
IS43DB Nna aten con accio d prev del trab infan	Número	2.460	2.327	95%
IS43DE Aten psicosocial a nna en explota sexual	Número	250	122	49%
IS43DF Aten indi a nna en riesgo d explo sexual	Número	1.400	1.116	80%
IS43DG Nna en con riesgo con atención selectiva	Número	1.000	690	69%

**Proyecto PD:** 3.2.1.2 Implementación y seguimiento de la Política Pública de Infancia y Adolescencia

**Proyecto:** 120141 - Fortalecimiento y seguimiento al desarrollo de la política pública de infancia y adolescencia

**Síntesis Proyecto:** Eficacia : 62% Ejec. Financiera : 74% Índice de gestión del Proyecto (Eficacia \* Ejec Fra): 46%

**Información Financiera:** Ppto Inicial (mill de \$): \$ 200 Ppto Ajustado (mill de \$): \$ 1.061 Ejec. Financiera (mill de \$): \$ 783

**Descripción del Avance:**

Bien/ Servicio/ actividad entregado	Unidad	Cantidad Planeada	Cantidad Ejecutada	Eficacia Producto
IS41AA Nna participan en consejos infan y adols	Número	440	105	24%
IS41BA Enc pa la partici, fortal y sgtos realiz	Número	32	32	100%

**Proyecto PD:** 3.2.1.6 Promoción de derechos y prevención de su vulneración para niños, niñas y adolescentes

**Proyecto:** 120142 - Construyendo ambientes protectores

**Síntesis Proyecto:** Eficacia : 70% Ejec. Financiera : 75% Índice de gestión del Proyecto (Eficacia \* Ejec Fra): 53%

**Información Financiera:** Ppto Inicial (mill de \$): \$ 2.100 Ppto Ajustado (mill de \$): \$ 3.004 Ejec. Financiera (mill de \$): \$ 2.263

**Descripción del Avance:**

Bien/ Servicio/ actividad entregado	Unidad	Cantidad Planeada	Cantidad Ejecutada	Eficacia Producto
IS42AA Nna con riesgo social atend acc de prev	Número	3.565	1.791	50%
IS42AC Flia vinculadas a procesos prom y prev	Número	1.400	848	61%
IS42AD Actores sensibilizados en derechos de nn	Número	310	310	100%

**Programa:** 3.2.10 - Familia Medellín

**Proyecto PD:** 3.2.10.1 Centros Integrales de Familia

**Proyecto:** 120137 - Centro de bienestar a la comunidad cbc

**Síntesis Proyecto:** Eficacia : 41% Ejec. Financiera : 75% Índice de gestión del Proyecto (Eficacia \* Ejec Fra): 31%

**Información Financiera:** Ppto Inicial (mill de \$): \$ 550 Ppto Ajustado (mill de \$): \$ 550 Ejec. Financiera (mill de \$): \$ 415

**Descripción del Avance:**

Bien/ Servicio/ actividad entregado	Unidad	Cantidad Planeada	Cantidad Ejecutada	Eficacia Producto
IS37DH Pers atend alrededor d estrate d los cif	Número	3.000	1.228	41%

**Proyecto:** 120146 - Buen vivir en familia

**Síntesis Proyecto:** Eficacia : 100% Ejec. Financiera : 98% Índice de gestión del Proyecto (Eficacia \* Ejec Fra): 98%

**Información Financiera:** Ppto Inicial (mill de \$): \$ 3.030 Ppto Ajustado (mill de \$): \$ 1.067 Ejec. Financiera (mill de \$): \$ 1.045

**Descripción del Avance:**

Bien/ Servicio/ actividad entregado	Unidad	Cantidad Planeada	Cantidad Ejecutada	Eficacia Producto
IS46DA Personas con acompañamiento psicosocial.	Número	4.000	4.876	122%

**Proyecto PD:** 3.2.10.2 Familia Medellín – Medellín solidaria**Proyecto:** 120286 - Programa medellín solidaria: familia medellín

**Síntesis Proyecto:** Eficacia : 65% Ejec. Financiera : 100% Índice de gestión del Proyecto (Eficacia \* Ejec Fra): 65%

**Información Financiera:** Ppto Inicial (mill de \$): \$ 17.000 Ppto Ajustado (mill de \$): \$ 17.802 Ejec. Financiera (mill de \$): \$ 17.786

**Descripción del Avance:**

Bien/ Servicio/ actividad entregado	Unidad	Cantidad Planeada	Cantidad Ejecutada	Eficacia Producto
IS86DA Hogare q hacen part d proce d acom fliar	Número	30.000	30.074	100%
IS86DD Sgto al plan estratégico para la familia	Porcentaje	100	30	30%

**Proyecto PD:** 3.2.10.4 Mejoramiento institucional y de la infraestructura para la Inclusión Social**Proyecto:** 120140 - Adecuación y mantenimiento de sedes

**Síntesis Proyecto:** Eficacia : 75% Ejec. Financiera : 64% Índice de gestión del Proyecto (Eficacia \* Ejec Fra): 48%

**Información Financiera:** Ppto Inicial (mill de \$): \$ 650 Ppto Ajustado (mill de \$): \$ 416 Ejec. Financiera (mill de \$): \$ 266

**Descripción del Avance:**

Bien/ Servicio/ actividad entregado	Unidad	Cantidad Planeada	Cantidad Ejecutada	Eficacia Producto
IS40AC Adecuación y mantenimiento de sedes	Porcentaje	100	75	75%

**Programa:** 3.2.2 - Por un envejecimiento y una vejez digna**Proyecto PD:** 3.2.2.2 Envejecimiento digno**Proyecto:** 120126 - Día de sol para personas mayores

**Información Financiera:** Ppto Inicial (mill de \$): \$ 1.000 Ppto Ajustado (mill de \$): \$ 2.153 Ejec. Financiera (mill de \$): \$ 0

IS26AA Personas beneficiadas con día de sol Número 44.474 0 0%

**Observación B / S:** se encuentra en etapa precontractual**Proyecto:** 120128 - Centro de servicio social amautta

**Síntesis Proyecto:** Eficacia : 86% Ejec. Financiera : 89% Índice de gestión del Proyecto (Eficacia \* Ejec Fra): 76%

**Información Financiera:** Ppto Inicial (mill de \$): \$ 300 Ppto Ajustado (mill de \$): \$ 131 Ejec. Financiera (mill de \$): \$ 117

**Descripción del Avance:**

Bien/ Servicio/ actividad entregado	Unidad	Cantidad Planeada	Cantidad Ejecutada	Eficacia Producto
IS28AA Persnas que reciben información y orient	Número	44.635	38.215	86%

**Proyecto:** 120129 - Servicios complementarios al programa colombia mayor

**Síntesis Proyecto:** Eficacia : 74% Ejec. Financiera : 81% Índice de gestión del Proyecto (Eficacia \* Ejec Fra): 60%

**Información Financiera:** Ppto Inicial (mill de \$): \$ 450 Ppto Ajustado (mill de \$): \$ 177 Ejec. Financiera (mill de \$): \$ 144

**Descripción del Avance:**

Bien/ Servicio/ actividad entregado	Unidad	Cantidad Planeada	Cantidad Ejecutada	Eficacia Producto
IS29AB Persnas beneficiarias servicio exequial	Número	12.500	12.624	101%
IS29AC Persnas beneficiarias de jornadas orient	Número	4.000	846	21%
IS29CD Per rec apoyo económico progra cbia mayo	Número	35.596	35.657	100%

**Proyecto:** 120130 - Apoyo económico para las personas mayores

**Síntesis Proyecto:** Eficacia : 71% Ejec. Financiera : 54% Índice de gestión del Proyecto (Eficacia \* Ejec Fra): 38%

**Información Financiera:** Ppto Inicial (mill de \$): \$ 3.000 Ppto Ajustado (mill de \$): \$ 982 Ejec. Financiera (mill de \$): \$ 529

**Descripción del Avance:**

Bien/ Servicio/ actividad entregado	Unidad	Cantidad Planeada	Cantidad Ejecutada	Eficacia Producto
IS30AA Personas beneficiadas con aporte económi	Número	1.000	884	88%
IS30AC Per mayores seguimiento geronto-familiar	Número	100	53	53%

**Proyecto:** 120131 - Promoción del envejecimiento activo

**Síntesis Proyecto:** Eficacia : 100% Ejec. Financiera : 75% Índice de gestión del Proyecto (Eficacia \* Ejec Fra): 75%

**Información Financiera:** Ppto Inicial (mill de \$): \$ 1.050 Ppto Ajustado (mill de \$): \$ 6 Ejec. Financiera (mill de \$): \$ 5

**Descripción del Avance:**

Bien/ Servicio/ actividad entregado	Unidad	Cantidad Planeada	Cantidad Ejecutada	Eficacia Producto
IS31AI Activid que promueve el envejecimiento acti	Actividad	8	8	100%

**Proyecto PD:** 3.2.2.3 Atención y acompañamiento integral para personas mayores

**Proyecto:** 120127 - Atención diurna en centro vida

**Síntesis Proyecto:** Eficacia : 83% Ejec. Financiera : 64% Índice de gestión del Proyecto (Eficacia \* Ejec Fra): 53%

**Información Financiera:** Ppto Inicial (mill de \$): \$ 3.300 Ppto Ajustado (mill de \$): \$ 7.358 Ejec. Financiera (mill de \$): \$ 4.732



**Descripción del Avance:**

Bien/ Servicio/ actividad entregado	Unidad	Cantidad Planeada	Cantidad Ejecutada	Eficacia Producto
IS27AB Pers mayor aten int diur centro vida ger	Número de personas	1.900	1.251	66%
IS27DD Centros vida gerontológicos funcionando	Número	21	25	119%

**Proyecto:** 120132 - Red de asistencia gerontológica en modelos semi institucionalizados

**Síntesis Proyecto:** Eficacia : 96% Ejec. Financiera : 94% Índice de gestión del Proyecto (Eficacia \* Ejec Fra): 90%

**Información Financiera:** Ppto Inicial (mill de \$): \$ 12.500 Ppto Ajustado (mill de \$): \$ 24.237 Ejec. Financiera (mill de \$): \$ 22.756

**Descripción del Avance:**

Bien/ Servicio/ actividad entregado	Unidad	Cantidad Planeada	Cantidad Ejecutada	Eficacia Producto
IS32AA Personas institucionalizadas en colonia	Número	265	270	102%
IS32AC Personas atendidas en dormitorio	Número	265	297	112%
IS32AF Pers may atend en instit larga estancia	Número de personas	842	919	109%
IS32DH Implem y sgto a pol púb de enve y vejez	Porcentaje	15	18,2	121%
IS32DI At int pns may sit aban-en larg est-viv	Número	45	35	78%
IS32DJ At int pns may hab d o en sit call-acar	Número	75	106	141%

**Programa:** 3.2.5 - Atención e inclusión social para el habitante de calle

**Proyecto PD:** 3.2.5.2 Fortalecimiento del sistema de atención para la población de calle

**Proyecto:** 120133 - Sistema de atención al habitante de la calle adulto

**Síntesis Proyecto:** Eficacia : 84% Ejec. Financiera : 97% Índice de gestión del Proyecto (Eficacia \* Ejec Fra): 81%

**Información Financiera:** Ppto Inicial (mill de \$): \$ 16.050 Ppto Ajustado (mill de \$): \$ 22.323 Ejec. Financiera (mill de \$): \$ 21.751

**Descripción del Avance:**

Bien/ Servicio/ actividad entregado	Unidad	Cantidad Planeada	Cantidad Ejecutada	Eficacia Producto
IS33AF Per hab calle con aten básica-inhumación	Porcentaje	100	100	100%
IS33AG Reglamentación política pública hab call	Porcentaje	100	50	50%
IS33AH Personas con atención extramural	Número	2.500	1.828	73%
IS33DL Personas con atención básica	Número	4.080	5.775	141%
IS33DM Personas con atención básica transitorio	Número	400	356	89%
IS33DN Personas con atención básica en albergue	Número	20	127	635%
IS33DO Personas con atención básica jóvenes	Número	500	508	102%
IS33DP Personas en proce resocialización granja	Número	80	84	105%
IS33DQ Personas q superan su situación de calle	Número	120	48	40%

**Proyecto:** 120134 - Atención integral psicosocial a la población crónica en calle con discapacidad física y/o mental

**Síntesis Proyecto:** Eficacia : 95% Ejec. Financiera : 89% Índice de gestión del Proyecto (Eficacia \* Ejec Fra): 85%

**Información Financiera:** Ppto Inicial (mill de \$): \$ 3.100 Ppto Ajustado (mill de \$): \$ 5.408 Ejec. Financiera (mill de \$): \$ 4.834

**Descripción del Avance:**

Bien/ Servicio/ actividad entregado	Unidad	Cantidad Planeada	Cantidad Ejecutada	Eficacia Producto
IS34DH Hab calle trastorno mental aten integral	Número	285	272	95%

**Programa:** 3.2.6 - Seguridad alimentaria y nutricional  
**Proyecto PD:** 3.2.6.1 Política Pública de Seguridad Alimentaria y Nutricional

**Proyecto:** 120125 - Sistema de gestión y abastecimiento alimentario

**Síntesis Proyecto:** Eficacia : 100% Ejec. Financiera : 100% Índice de gestión del Proyecto (Eficacia \* Ejec Fra): 100%

**Información Financiera:** Ppto Inicial (mill de \$): \$ 50 Ppto Ajustado (mill de \$): \$ 50 Ejec. Financiera (mill de \$): \$ 50

**Descripción del Avance:**

Bien/ Servicio/ actividad entregado	Unidad	Cantidad Planeada	Cantidad Ejecutada	Eficacia Producto
IS25AB Sel-cap filias pa estab d huer pa autocon	Número	200	210	105%

**Observación B / S:** Se registran 210 huertas de autoconsumo nuevas, implementadas durante el mes de agosto.

**Proyecto PD:** 3.2.6.2 Acceso a los alimentos y complementación alimentaria

**Proyecto:** 120118 - Nutrición para la primera infancia

**Síntesis Proyecto:** Eficacia : 94% Ejec. Financiera : 96% Índice de gestión del Proyecto (Eficacia \* Ejec Fra): 90%

**Información Financiera:** Ppto Inicial (mill de \$): \$ 21.000 Ppto Ajustado (mill de \$): \$ 16.547 Ejec. Financiera (mill de \$): \$ 15.833

**Descripción del Avance:**

Bien/ Servicio/ actividad entregado	Unidad	Cantidad Planeada	Cantidad Ejecutada	Eficacia Producto
IS18AA Nn menores de 6 años atendidos con compl	Número	70.000	66.124	94%

**Observación B / S:** Se realizan 8.968 atenciones nuevas a niños y niñas en las diferentes modalidades del programa buen comienzo durante el mes de agosto.

Bien/ Servicio/ actividad entregado	Unidad	Cantidad Planeada	Cantidad Ejecutada	Eficacia Producto
IS18AB Nn < de 6 años atendidos con compl despl	Porcentaje	100	100	100%

**Observación B / S:** Durante el mes de agosto, se atienden 204 niños y niñas nuevos, menores de 5 años pertenecientes a población desplazada, para un total de 2.349 atendidos en lo que va del año.

Bien/ Servicio/ actividad entregado	Unidad	Cantidad Planeada	Cantidad Ejecutada	Eficacia Producto
IS18AC Personas atendidas con educación nutrici	Número	5.000	5.000	100%

**Observación B / S:** No se presentan atenciones nuevas en los programas de educación nutricional y social durante el mes de agosto.

Bien/ Servicio/ actividad entregado	Unidad	Cantidad Planeada	Cantidad Ejecutada	Eficacia Producto
IS18AD Nn <de 6 años con evaluación nutriciona	Número	70.000	56.503	81%

**Observación B / S:** Se realizan 25.204 mediciones antropométricas y valoraciones nutricionales nuevas a los niños y niñas de Buen Comienzo.

**Proyecto:** 120119 - Nutrición escolar restaurantes escolares

**Síntesis Proyecto:** Eficacia : 100% Ejec. Financiera : 97% Índice de gestión del Proyecto (Eficacia \* Ejec Fra): 97%

**Información Financiera:** Ppto Inicial (mill de \$): \$ 34.965 Ppto Ajustado (mill de \$): \$ 73.100 Ejec. Financiera (mill de \$): \$ 70.839

**Descripción del Avance:**

Bien/ Servicio/ actividad entregado	Unidad	Cantidad Planeada	Cantidad Ejecutada	Eficacia Producto
IS19AA Escolares atendidos con complemento alim	Número	180.000	180.516	100%

**Observación B / S:** Durante el mes de agosto se realizan 1.829 atenciones nuevas a NNA escolares, con complemento alimentario de Restaurantes escolares.

Bien/ Servicio/ actividad entregado	Unidad	Cantidad Planeada	Cantidad Ejecutada	Eficacia Producto
IS19AB Esc atendidos con complemento alim despl	Porcentaje	100	100	100%

**Observación B / S:** No se reportan atenciones nuevas a NNA pertenecientes a población desplazada en el mes de agosto. Se tiene a la fecha un total de 15.551 NNA atendidos.

IS19AC	Personas atendidas con educación nutricional	Número	10.000	33.541	335%
--------	--	--------	--------	--------	------

**Observación B / S:** Se realizan 23.541 intervenciones educativas nuevas durante el mes de agosto. La meta se aumenta, en concordancia con la meta propuesta en el plan de desarrollo.

IS19AD	Personas que se benefician del banco de	Número	400	561	140%
--------	---	--------	-----	-----	------

**Observación B / S:** No se presentan atenciones nuevas durante el mes de agosto. Se siguen atendiendo los 561 niños y niñas del mes pasado.

**Proyecto: 120120 - Nutrición escolar vaso de leche**

**Síntesis Proyecto:** Eficacia : 97% Ejec. Financiera : 100% Índice de gestión del Proyecto (Eficacia \* Ejec Fra): 97%

**Información Financiera:** Ppto Inicial (mill de \$): \$ 13.000 Ppto Ajustado (mill de \$): \$ 32.690 Ejec. Financiera (mill de \$): \$ 32.690

**Descripción del Avance:**

Bien/ Servicio/ actividad entregado	Unidad	Cantidad Planeada	Cantidad Ejecutada	Eficacia Producto
IS20AA Escolares atendidos con complemento alim	Número	90.000	87.450	97%

**Observación B / S:** Durante el mes de agosto se realizan 976 atenciones nuevas a NNA escolares, con complemento alimentario vaso de leche.

**Proyecto: 120121 - Nutrición para mujer gestante y lactante**

**Síntesis Proyecto:** Eficacia : 100% Ejec. Financiera : 100% Índice de gestión del Proyecto (Eficacia \* Ejec Fra): 100%

**Información Financiera:** Ppto Inicial (mill de \$): \$ 2.900 Ppto Ajustado (mill de \$): \$ 2.900 Ejec. Financiera (mill de \$): \$ 2.900

**Descripción del Avance:**

Bien/ Servicio/ actividad entregado	Unidad	Cantidad Planeada	Cantidad Ejecutada	Eficacia Producto
IS21AA Muj gestantes y lact atendida con compl	Número	8.000	9.656	121%

**Observación B / S:** Se atienden 671 mujeres gestantes y lactantes nuevas durante el mes de agosto.

IS21AB	Muj gestantes y lact atendida comp despl	Porcentaje	100	100	100%
--------	--	------------	-----	-----	------

**Observación B / S:** No se presentan atenciones nuevas durante el mes de agosto a población desplazada. A la fecha, van atendidas 317 mujeres gestante y lactantes.

**Proyecto: 120122 - Complementación alimentaria para personas mayores**

**Síntesis Proyecto:** Eficacia : 0% Ejec. Financiera : 100% Índice de gestión del Proyecto (Eficacia \* Ejec Fra): 0%

**Información Financiera:** Ppto Inicial (mill de \$): \$ 2.100 Ppto Ajustado (mill de \$): \$ 115 Ejec. Financiera (mill de \$): \$ 115

**Descripción del Avance:**

Bien/ Servicio/ actividad entregado	Unidad	Cantidad Planeada	Cantidad Ejecutada	Eficacia Producto
IS22AA Per may atendida con compl ali, edu nut soc	Número	5.000	0	0%
IS22AB Per may atendida con compl ali, edu nut soc des	Porcentaje	100	0	0%

**Observación Proyecto:** Los recursos de este proyecto fueron trasladados por la Secretaría de Hacienda, por lo que no se pueden realizar las atenciones programadas.

**Proyecto: 120123 - Comedores comunitarios para personas mayores**

**Síntesis Proyecto:** Eficacia : 0% Ejec. Financiera : 100% Índice de gestión del Proyecto (Eficacia \* Ejec Fra): 0%

**Información Financiera:** Ppto Inicial (mill de \$): \$ 1.100 Ppto Ajustado (mill de \$): \$ 1.100 Ejec. Financiera (mill de \$): \$ 1.100

**Descripción del Avance:**

Bien/ Servicio/ actividad entregado	Unidad	Cantidad Planeada	Cantidad Ejecutada	Eficacia Producto
IS23AC Comedores comunitarios funcionando	Número	20	0	0%

**Observación B / S:** La atención en comedores comunitarios empezó en el mes de agosto, pero aún no se cuenta con las bases de datos de identificación de los comedores.

**Proyecto:** 120124 - Nutrición para familias vulnerables

**Síntesis Proyecto:** Eficacia : 100% Ejec. Financiera : 100% Índice de gestión del Proyecto (Eficacia \* Ejec Fra): 100%

**Información Financiera:** Ppto Inicial (mill de \$): \$ 2.100 Ppto Ajustado (mill de \$): \$ 2.100 Ejec. Financiera (mill de \$): \$ 2.100

**Descripción del Avance:**

Bien/ Servicio/ actividad entregado	Unidad	Cantidad Planeada	Cantidad Ejecutada	Eficacia Producto
IS24AA Pers aten complemento alime ed nutr y so	Número	10.000	10.791	108%

**Observación B / S:** No se presentan atenciones nuevas a familias vulnerables durante el mes de agosto.

**Programa:** 3.2.7 - Ser Capaz: Inclusión social de las personas con discapacidad

**Proyecto PD:** 3.2.7.2 Inclusión social de las personas con discapacidad, familiares y cuidadores

**Proyecto:** 120147 - Ser capaz una estrategia para la inclusión social

**Síntesis Proyecto:** Eficacia : 62% Ejec. Financiera : 72% Índice de gestión del Proyecto (Eficacia \* Ejec Fra): 45%

**Información Financiera:** Ppto Inicial (mill de \$): \$ 7.355 Ppto Ajustado (mill de \$): \$ 6.315 Ejec. Financiera (mill de \$): \$ 4.568

**Descripción del Avance:**

Bien/ Servicio/ actividad entregado	Unidad	Cantidad Planeada	Cantidad Ejecutada	Eficacia Producto
IS47AB Líderes com. participando en política pu	Número	700	460	66%

**Observación B / S:** Se logró la vinculación de líderes comunitarios, de los diferentes sectores en el marco de la consolidación de la política pública de discapacidad a través de la consolidación de los escenarios de participación en torno a la discapacidad como espacios de opinión, y construcción en torno al tema de la discapacidad.

IS47AN Forta d comites comu y corregi d inclusi Número 21 21 100%

IS47DI Pcd habil-rehabil a través d taller prev Número de personas 162 113 70%

IS47DJ Pers atendid con emprendimi a cuidadores Número de personas 163 0 0%

**Observación B / S:** El Componente a través del cual se dara cumplimiento a este valor estadístico,se encuentra en etapa precontractual.

IS47DK Pcd atendidas con hogares sustitutos Número de personas 4 4 100%

IS47DL Pcd con apoyo económico Número de personas 500 328 66%

IS47DM Pcd beneficiadas con rehabilitación func Número de personas 50 0 0%

**Observación B / S:** El Componente a través del cual se dara cumplimiento a este valor estadístico,se encuentra en etapa precontractual.

IS47DN Pers ate x orien y sgto pa la gara d der Número de personas 2.800 1.296 46%

**Observación B / S:** Se ha logrado la atención psicosocial enfocada a la garantía de los derechos de la población con discapacidad de la ciudad de Medellín a través de la orientación, acompañamiento y seguimiento.

IS47DO Pcd atendidas con ser capaz en casa Número de personas 460 460 100%

IS47DQ Pcd con rehabili funci a través d equino Número de personas 142 142 100%

**Observación B / S:** En el mes de agosto se dio inicio a las actividades programas en el proyecto, de acuerdo a lo establecido en la planeación del mismo.

IS47DR Pcd aten con inclusión sociolaboral Número 273 98 36%

**Programa:** 3.2.8 - Diversidad sexual e identidades de género

**Proyecto PD:** 3.2.8.1 Reconocimiento de la diversidad sexual e identidades de género desde una pedagogía de la inclusión

**Proyecto:** 120212 - Diversidad sexual y de género - en medellín vivo y convivo

**Síntesis Proyecto:** Eficacia : 15% Ejec. Financiera : 100% Índice de gestión del Proyecto (Eficacia \* Ejec Fra): 15%

**Información Financiera:** Ppto Inicial (mill de \$): \$ 692 Ppto Ajustado (mill de \$): \$ 900 Ejec. Financiera (mill de \$): \$ 897

**Descripción del Avance:**

Bien/ Servicio/ actividad entregado	Unidad	Cantidad Planeada	Cantidad Ejecutada	Eficacia Producto
IS12AE Pers sensibilizadas diversidad sexual y	Número	9.343	6.343	68%
IS12AF Reuniones del comité mcipal de div sex y	Número	4	1	25%
IS12CM Per. Igbtí orien labor-juríd y/o psicoso	Número	55	0	0%
IS12CN Territ grup/colec Igbtí forta ejer dere.	Número	18	0	0%
IS12CO Empresas sensi diver sexual/id género	Número	5	0	0%
IS12CP Ins educat sensi diver sexual/id género	Número	50	0	0%

**Observación Proyecto:** Se está adelantando la etapa contractual para dar inicio a la ejecución del proyecto. En el mes de marzo se realizó 1 reunión del comité municipal de diversidad sexual.

**Programa:** 3.2.9 - Diversidad étnica

**Proyecto PD:** 3.2.9.2 Reconocimiento y garantía de derechos de los pueblos negros, afrodescendientes, raizales y palenqueros en Medellín

**Proyecto:** 120209 - Fortalecimiento y sostenimiento política pública afrodescendiente

**Síntesis Proyecto:** Eficacia : 0% Ejec. Financiera : 97% Índice de gestión del Proyecto (Eficacia \* Ejec Fra): 0%

**Información Financiera:** Ppto Inicial (mill de \$): \$ 375 Ppto Ajustado (mill de \$): \$ 364 Ejec. Financiera (mill de \$): \$ 354

**Descripción del Avance:**

Bien/ Servicio/ actividad entregado	Unidad	Cantidad Planeada	Cantidad Ejecutada	Eficacia Producto
IS09CF Dllo variab y enfo etnico en inst estrat	Número	5	0	0%

**Observación B / S:** El contrato mediante el cual se dará cumplimiento a la meta correspondiente a la vigencia 2016, se firmó al pasado 27 de julio y su acta de inicio se firmó el 19 de agosto; hasta ahora da inicio la ejecución de actividades por parte del personal contratado por el operador.

**Proyecto PD:** 3.2.9.3 Reconocimiento y garantía de derechos de los pueblos indígenas en Medellín

**Proyecto:** 120211 - Diseño y desarrollo de un plan para el manejo del riesgo social en la población indígena vulnerable de la ciudad

**Síntesis Proyecto:** Eficacia : 17% Ejec. Financiera : 100% Índice de gestión del Proyecto (Eficacia \* Ejec Fra): 17%

**Información Financiera:** Ppto Inicial (mill de \$): \$ 250 Ppto Ajustado (mill de \$): \$ 250 Ejec. Financiera (mill de \$): \$ 250

**Descripción del Avance:**

Bien/ Servicio/ actividad entregado	Unidad	Cantidad Planeada	Cantidad Ejecutada	Eficacia Producto
IS11DA Doc imple estrateg man soc riesgo indig	Número	1	0	0%
IS11DC Pers part forta academico genero y mujer	Número	70	36	51%
IS11DD Interv en territ ases en rutas de atenc	Número	5	0	0%

**Observación B / S:** El contrato mediante el cual se dará cumplimiento a la meta correspondiente a la vigencia 2016, se firmó al pasado 27 de julio y su acta de inicio se firmó el 19 de agosto; hasta ahora da inicio la ejecución de actividades por parte del personal contratado por el operador.

**Observación B / S:** El contrato mediante el cual se dará cumplimiento a la meta correspondiente a la vigencia 2016, se firmó al pasado 27 de julio y su acta de inicio se firmó el 19 de agosto; hasta ahora da inicio la ejecución de actividades por parte del personal contratado por el operador.

**Dimensión:** 7 - Para proteger entre todos el medio ambiente  
**Reto:** 7.3 - Medellín gestiona el riesgo  
**Programa:** 7.3.3 - Manejo eficaz de desastres  
**Proyecto PD:** 7.3.3.2 Atención de emergencias sociales, naturales y antrópicas

**Proyecto:** 120135 - Atención a la población en emergencia natural, antropica y social

**Síntesis Proyecto:** Eficacia : 90% Ejec. Financiera : 100% Índice de gestión del Proyecto (Eficacia \* Ejec Fra): 90%

**Información Financiera:** Ppto Inicial (mill de \$): \$ 1.200 Ppto Ajustado (mill de \$): \$ 2.572 Ejec. Financiera (mill de \$): \$ 2.560

**Descripción del Avance:**

Bien/ Servicio/ actividad entregado	Unidad	Cantidad Planeada	Cantidad Ejecutada	Eficacia Producto
IS35AC Pers beneficiadas en modalidad albergue	Número	350	176	50%
IS35AE Pers aten telef emergencia social y fami	Porcentaje	100	100	100%
IS35AF Personas beneficiadas del plan retorno	Porcentaje	100	100	100%
IS35DB Fam. rie/emerg natur/antrop acomp social	Porcentaje	100	100	100%
IS35DC Familias con ayuda humanitaria	Porcentaje	100	100	100%

## 2. Proyectos de Jornadas de Vida y Equidad

**Dimensión:** 3 - Para trabajar unidos por un nuevo modelo de equidad social  
**Reto:** 3.2 - Medellín Digna  
**Programa:** 3.2.1 - Medellín para la niñez y la adolescencia  
**Proyecto PD:** 3.2.1.6 Promoción de derechos y prevención de su vulneración para niños, niñas y adolescentes

**Proyecto:** 130375 - Jve-07 atención social a grupos poblacionales

**Síntesis Proyecto:** Eficacia : 0% Ejec. Financiera : 100% Índice de gestión del Proyecto (Eficacia \* Ejec Fra): 0%

**Información Financiera:** Ppto Inicial (mill de \$): \$ 0 Ppto Ajustado (mill de \$): \$ 116 Ejec. Financiera (mill de \$): \$ 116

**Descripción del Avance:**

Bien/ Servicio/ actividad entregado	Unidad	Cantidad Planeada	Cantidad Ejecutada	Eficacia Producto
IS75AN Protesis entregadas-prog salud oral adul	Número	98	0	0%

**Proyecto:** 140023 - Jve-13 atención integral a grupos poblacionales

**Síntesis Proyecto:** Eficacia : 0% Ejec. Financiera : 100% Índice de gestión del Proyecto (Eficacia \* Ejec Fra): 0%

**Información Financiera:** Ppto Inicial (mill de \$): \$ 0 Ppto Ajustado (mill de \$): \$ 32 Ejec. Financiera (mill de \$): \$ 32

**Descripción del Avance:**

Bien/ Servicio/ actividad entregado	Unidad	Cantidad Planeada	Cantidad Ejecutada	Eficacia Producto
-------------------------------------	--------	-------------------	--------------------	-------------------

IS23BB Pers taller de recon diver sexual y géne Número 2.519 0 0%  
**Observación B / S:** No se reporta seguimiento para este valor estadístico, dado que se están verificando los productos entregados por el operador para realizar dicha legalización.

**Programa:** 3.2.10 - Familia Medellín  
**Proyecto PD:** 3.2.10.4 Mejoramiento institucional y de la infraestructura para la Inclusión Social

**Proyecto:** 130377 - Jve-09 unidad de atención integral para

**Síntesis Proyecto:** Eficacia : 64% Ejec. Financiera : 100% Índice de gestión del Proyecto (Eficacia \* Ejec Fra): 64%

**Información Financiera:** Ppto Inicial (mill de \$): \$ 0 Ppto Ajustado (mill de \$): \$ 161 Ejec. Financiera (mill de \$): \$ 161

**Descripción del Avance:**

Bien/ Servicio/ actividad entregado	Unidad	Cantidad Planeada	Cantidad Ejecutada	Eficacia Producto
IS77CE Construcción de etapa 1 sótanos y parque	Porcentaje	50	32	64%

**Proyecto:** 130380 - Jve-01 centro integrado para el adulto mayor, mujeres, jóvenes y población en condición de discapacidad, con equidad de género

**Síntesis Proyecto:** Eficacia : 30% Ejec. Financiera : 100% Índice de gestión del Proyecto (Eficacia \* Ejec Fra): 30%

**Información Financiera:** Ppto Inicial (mill de \$): \$ 0 Ppto Ajustado (mill de \$): \$ 94 Ejec. Financiera (mill de \$): \$ 94

**Descripción del Avance:**

Bien/ Servicio/ actividad entregado	Unidad	Cantidad Planeada	Cantidad Ejecutada	Eficacia Producto
IS80BB Estudios, diseños y licencia	Porcentaje	50	15	30%

**Proyecto:** 130705 - Jve-60 centro de atención integral intergeneracional

**Síntesis Proyecto:** Eficacia : 42% Ejec. Financiera : 100% Índice de gestión del Proyecto (Eficacia \* Ejec Fra): 42%

**Información Financiera:** Ppto Inicial (mill de \$): \$ 0 Ppto Ajustado (mill de \$): \$ 618 Ejec. Financiera (mill de \$): \$ 618

**Descripción del Avance:**

Bien/ Servicio/ actividad entregado	Unidad	Cantidad Planeada	Cantidad Ejecutada	Eficacia Producto
IS05AA Estudios, diseños y licencia	Porcentaje	30	25	83%
IS05CG Construcción del centro de atención	Porcentaje	10	0	0%

**Observación B / S:** Se iniciará su ejecución una vez se cuente con la licencia de construcción, a la fecha se están realizando los diseños técnicos

**Proyecto:** 140059 - Jve-02 construcción y adecuación de un centro de integración intergeneracional

**Síntesis Proyecto:** Eficacia : 40% Ejec. Financiera : 100% Índice de gestión del Proyecto (Eficacia \* Ejec Fra): 40%

**Información Financiera:** Ppto Inicial (mill de \$): \$ 0 Ppto Ajustado (mill de \$): \$ 100 Ejec. Financiera (mill de \$): \$ 100

**Descripción del Avance:**

Bien/ Servicio/ actividad entregado	Unidad	Cantidad Planeada	Cantidad Ejecutada	Eficacia Producto
IS59AA Construcción de centro de integración	Porcentaje	10	0	0%

**Observación B / S:** Se iniciará su ejecución una vez se cuente con la licencia de construcción indicada en el valor estadístico IS59AB

IS59AB Estudios, diseños y licencia	Porcentaje	55	44	80%
-------------------------------------	------------	----	----	-----

### 3. Proyectos de Presupuesto Participativo (Iniciativas Comunitarias)

**Dimensión:** 2 - Para recuperar juntos la seguridad y la convivencia ciudadana

**Reto:** 2.3 - Medellín cuenta con vos para construir la paz en el territorio

**Programa:** 2.3.1 - Promoción de los derechos humanos

**Proyecto PD:** 2.3.1.2 Pedagogía para la cultura de los Derechos Humanos

**Proyecto:** 150150 - 16pp1-promover y fortalecer la convivencia, ddhh y la participación en todos los actores sociales y culturales con enfoque difere

**Síntesis Proyecto:** Eficacia : 0% Ejec. Financiera : 0% Índice de gestión del Proyecto (Eficacia \* Ejec Fra): 0%

**Información Financiera:** Ppto Inicial (mill de \$): \$ 100 Ppto Ajustado (mill de \$): \$ 100 Ejec. Financiera (mill de \$): \$ 0

#### Descripción del Avance:

Bien/ Servicio/ actividad entregado	Unidad	Cantidad Planeada	Cantidad Ejecutada	Eficacia Producto
IS50DE Intervención arteterapia y recu emocio	Número	45	0	0%
IS50DF Jornadas ludicos pedagogicas en conviv.	Número	10	0	0%
IS50DG Talleres de fomación sociopolítica	Número	15	0	0%
IS50DH Encuentros experienciales	Número	2	0	0%

**Observación Proyecto:** Esta en proceso precontractual, para la suscripción de convenio de Asociación para la ejecución de las actividades definidas en el proyecto

**Proyecto:** 150154 - 16pp6-difundir, promover y defender los derechos humanos y la convivencia de los habitantes, mejoramiento de entornos sociales

**Síntesis Proyecto:** Eficacia : 0% Ejec. Financiera : 0% Índice de gestión del Proyecto (Eficacia \* Ejec Fra): 0%

**Información Financiera:** Ppto Inicial (mill de \$): \$ 400 Ppto Ajustado (mill de \$): \$ 400 Ejec. Financiera (mill de \$): \$ 0

#### Descripción del Avance:

Bien/ Servicio/ actividad entregado	Unidad	Cantidad Planeada	Cantidad Ejecutada	Eficacia Producto
IS54DE Investigación acc dif disc temat prom	Número	1	0	0%
IS54DG Encuentros barriales rec espacios pco	Número	12	0	0%
IS54DH Encuentros por sect cine calle conv ddhh	Número	12	0	0%
IS54DI Promocion de ddhh y conv telecentros	Número	13	0	0%
IS54DJ Sensibi proyeccion conv ddhh escen vida	Número	12	0	0%
IS54DK Encuent alertas tem acom proc mesa ddhh	Número	12	0	0%
IS54DL Plan de trabajo mesa ddhh comuna 6	Número	1	0	0%

**Observación Proyecto:** Esta en proceso precontractual, para la suscripción de convenio de Asociación para la ejecución de las actividades definidas en el proyecto

**Proyecto:** 150156 - 16pp8-promover y fortalecer la participación, convivencia , seguridad y los derechos humanos con el enfoque diferencial de la poblaci

**Síntesis Proyecto:** Eficacia : 0% Ejec. Financiera : 0% Índice de gestión del Proyecto (Eficacia \* Ejec Fra): 0%

**Información Financiera:** Ppto Inicial (mill de \$): \$ 150 Ppto Ajustado (mill de \$): \$ 150 Ejec. Financiera (mill de \$): \$ 0



**Descripción del Avance:**

Bien/ Servicio/ actividad entregado	Unidad	Cantidad Planeada	Cantidad Ejecutada	Eficacia Producto
IS56AE Integr mesa ddhh acomp con formac- cap	Número de personas	100	0	0%
IS56AF Flias vic conflicto armado con acomp soc	Familias	15	0	0%
IS56AG Pnas par dipl just tra mec y herr jur-so	Número de personas	20	0	0%

**Observación Proyecto:** Esta en proceso precontractual, para la suscripción de convenio de Asociación para la ejecución de las actividades definidas en el proyecto

**Proyecto:** 150157 - 16pp9-promover , sensibilizar la convivencia y los ddhh en todos los actores sociales, con el enfoque poblacional en buenos aires

**Síntesis Proyecto:** Eficacia : 0% Ejec. Financiera : 0% Índice de gestión del Proyecto (Eficacia \* Ejec Fra): 0%

**Información Financiera:** Ppto Inicial (mill de \$): \$ 30 Ppto Ajustado (mill de \$): \$ 30 Ejec. Financiera (mill de \$): \$ 0

**Descripción del Avance:**

Bien/ Servicio/ actividad entregado	Unidad	Cantidad Planeada	Cantidad Ejecutada	Eficacia Producto
IS57AB Movili ludic pedago enfoque dh memo gara	Número	1	0	0%
IS57AC Dinamiz tematicas ddhh sensi y visib pob	Número	3	0	0%
IS57AD Convers tema ley 1448 pob. vict conf arm	Número	9	0	0%

**Observación Proyecto:** Esta en proceso precontractual, para la suscripción de convenio de Asociación para la ejecución de las actividades definidas en el proyecto

**Proyecto:** 150163 - 16pp16-fortalecimiento mesa de ddhh en belén

**Síntesis Proyecto:** Eficacia : 0% Ejec. Financiera : 0% Índice de gestión del Proyecto (Eficacia \* Ejec Fra): 0%

**Información Financiera:** Ppto Inicial (mill de \$): \$ 40 Ppto Ajustado (mill de \$): \$ 40 Ejec. Financiera (mill de \$): \$ 0

**Descripción del Avance:**

Bien/ Servicio/ actividad entregado	Unidad	Cantidad Planeada	Cantidad Ejecutada	Eficacia Producto
IS63AA Diagnóstico en ddhh	Número	1	0	0%
IS63AC Talleres fortalecimiento mesa dh c 16	Número	12	0	0%

**Observación Proyecto:** Esta en proceso precontractual, para la suscripción de convenio de Asociación para la ejecución de las actividades definidas en el proyecto

**Proyecto:** 150185 - 16pp4-promover y fortalecer la convivencia, los ddhh y la participación en todos los actores sociales, y culturales con enfoque de

**Síntesis Proyecto:** Eficacia : 0% Ejec. Financiera : 0% Índice de gestión del Proyecto (Eficacia \* Ejec Fra): 0%

**Información Financiera:** Ppto Inicial (mill de \$): \$ 97 Ppto Ajustado (mill de \$): \$ 97 Ejec. Financiera (mill de \$): \$ 0

**Descripción del Avance:**

Bien/ Servicio/ actividad entregado	Unidad	Cantidad Planeada	Cantidad Ejecutada	Eficacia Producto
IS85BL Talleres en temas de ddhh postconflicto	Número	12	0	0%
IS85BM Acto acadec ludico pedago enfoque explo	Número	1	0	0%
IS85BN Seminario rutas atencion enfoque ddhh	Número	3	0	0%
IS85BO Foro sensibil formacion paz postconflic	Número	3	0	0%
IS85BP Intervencion arteterapia y recu emocio	Número	45	0	0%

**Observación Proyecto:** Esta en proceso precontractual, para la suscripción de convenio de Asociación para la ejecución de las actividades definidas en el proyecto

**Proyecto: 150187 - 16pp13-escuela de formación en derechos humanos**

**Síntesis Proyecto:** Eficacia : 0% Ejec. Financiera : 0% Índice de gestión del Proyecto (Eficacia \* Ejec Fra): 0%

**Información Financiera:** Ppto Inicial (mill de \$): \$ 90 Ppto Ajustado (mill de \$): \$ 90 Ejec. Financiera (mill de \$): \$ 0

**Descripción del Avance:**

Bien/ Servicio/ actividad entregado	Unidad	Cantidad Planeada	Cantidad Ejecutada	Eficacia Producto
IS87AI Talleres de formacion en ddhh	Número	3	0	0%
IS87AJ Sesiones ase jca pobla vict conf com 13	Número	56	0	0%

**Observación Proyecto:** Esta en proceso precontractual, para la suscripción de convenio de Asociación para la ejecución de las actividades definidas en el proyecto

**Dimensión:** 3 - Para trabajar unidos por un nuevo modelo de equidad social

**Reto:** 3.2 - Medellín Digna

**Programa:** 3.2.2 - Por un envejecimiento y una vejez digna

**Proyecto PD:** 3.2.2.2 Envejecimiento digno

**Proyecto: 140310 - 15pp2-atención social integral a la población vulnerable**

**Síntesis Proyecto:** Eficacia : 0% Ejec. Financiera : 100% Índice de gestión del Proyecto (Eficacia \* Ejec Fra): 0%

**Información Financiera:** Ppto Inicial (mill de \$): \$ 0 Ppto Ajustado (mill de \$): \$ 21 Ejec. Financiera (mill de \$): \$ 21

**Descripción del Avance:**

Bien/ Servicio/ actividad entregado	Unidad	Cantidad Planeada	Cantidad Ejecutada	Eficacia Producto
IS10CJ Pers partic activi recono fort pob lgtbi	Número de personas	106	0	0%

**Observación B / S:** No se reporta seguimiento para este valor estadístico, dado que se estan verificando los productos entregados por el operador para realizar dicha legalización.

**Proyecto: 140312 - 15pp4-atención a la población vulnerable**

**Síntesis Proyecto:** Eficacia : 0% Ejec. Financiera : 100% Índice de gestión del Proyecto (Eficacia \* Ejec Fra): 0%

**Información Financiera:** Ppto Inicial (mill de \$): \$ 0 Ppto Ajustado (mill de \$): \$ 19 Ejec. Financiera (mill de \$): \$ 19

**Descripción del Avance:**

Bien/ Servicio/ actividad entregado	Unidad	Cantidad Planeada	Cantidad Ejecutada	Eficacia Producto
IS12CK Pers partic activi recono fort pob lgtbi	Número de personas	346	1	0%

**Observación B / S:** No se reporta seguimiento para este valor estadístico, dado que se estan verificando los productos entregados por el operador para realizar dicha legalización.

**Proyecto: 140379 - 15pp13-atención social a población en condición de vulnerabilidad social**

**Síntesis Proyecto:** Eficacia : 0% Ejec. Financiera : 100% Índice de gestión del Proyecto (Eficacia \* Ejec Fra): 0%

**Información Financiera:** Ppto Inicial (mill de \$): \$ 0 Ppto Ajustado (mill de \$): \$ 61 Ejec. Financiera (mill de \$): \$ 61

**Descripción del Avance:**

Bien/ Servicio/ actividad entregado	Unidad	Cantidad Planeada	Cantidad Ejecutada	Eficacia Producto
IS79CH Forta grupos y liderazgos poblaci lgtbi	Eventos	1	0	0%

**Observación B / S:** No se reporta seguimiento para este valor estadístico, dado que se están verificando los productos entregados por el operador para realizar dicha legalización.

IS79CI Foro de diversidad en general Eventos 2 0 0%

**Observación B / S:** No se reporta seguimiento para este valor estadístico, dado que se están verificando los productos entregados por el operador para realizar dicha legalización.

IS79CJ Recono y auto reconocimiento pobla lgtbi Eventos 1 0 0%

**Observación B / S:** No se reporta seguimiento para este valor estadístico, dado que se están verificando los productos entregados por el operador para realizar dicha legalización.

IS79CV Accio educativas y pedagogicas Número 7 0 0%

**Observación B / S:** No se reporta seguimiento para este valor estadístico, dado que se están verificando los productos entregados por el operador para realizar dicha legalización.

**Proyecto: 150309 - 16pp10-fortalecimiento integral a grupos poblacionales la candelaria**

**Síntesis Proyecto:** Eficacia : 30% Ejec. Financiera : 76% Índice de gestión del Proyecto (Eficacia \* Ejec Fra): 23%

**Información Financiera:** Ppto Inicial (mill de \$): \$ 383 Ppto Ajustado (mill de \$): \$ 383 Ejec. Financiera (mill de \$): \$ 291

**Descripción del Avance:**

Bien/ Servicio/ actividad entregado	Unidad	Cantidad Planeada	Cantidad Ejecutada	Eficacia Producto
IS09DA Personas mayores benef con apoyo económi	Número de personas	96	72	75%
IS09DB Per may par cap-manua socios club vida	Número de personas	182	0	0%
<b>Observación B / S:</b> Se firmó acta de inicio el 22 de agosto y se desarrollaron las actividades preoperativas del proyecto				
IS09DC Per may par cap-manua no socio club vida	Número de personas	70	0	0%
<b>Observación B / S:</b> Se firmó acta de inicio el 22 de agosto y se desarrollaron las actividades preoperativas del proyecto				
IS09DD Per may partic en proce forma infor-ingl	Número de personas	100	0	0%
<b>Observación B / S:</b> Al mes de agosto el valor estadístico no presenta movimiento, se van realizar los procesos formativos con dos operadores diferentes, para el caso de informática se realizará con la Institución Universitaria Colegio Mayor de Antioquia e inglés se realizará con el Centro Colombo Americano el cual firmo ya acta de inicio				
IS09DE Uniformes entregados a personas mayores.	Número	200	0	0%
<b>Observación B / S:</b> Ya se realizó la recolección del tallaje, el cual fue remitido al operador del contarto para dar inicio a la confección y entrega de uniformes.				
IS09DF Apoyo económico para personas con discap	Número de personas	121	113	93%
IS09DG Aten dom pnas dis sev-cui ser capaz casa	Número de personas	15	15	100%
IS09DH Nna con riesgo social atend acc de prev	Número	61	0	0%
<b>Observación B / S:</b> El contrato inicia en el mes de septiembre, mes para el cual se tiene contemplado el reporte de avances en el proyecto				
IS09DI Fortalecimiento organizaciones afrocolom	Organizaciones	5	0	0%
<b>Observación B / S:</b> Se encuentra en etapa precontractual				

**Proyecto: 150331 - 16pp4-atención social e integral a la población vulnerable en aranjuez**

**Síntesis Proyecto:** Eficacia : 36% Ejec. Financiera : 67% Índice de gestión del Proyecto (Eficacia \* Ejec Fra): 24%

**Información Financiera:** Ppto Inicial (mill de \$): \$ 1.254 Ppto Ajustado (mill de \$): \$ 1.254 Ejec. Financiera (mill de \$): \$ 834

**Descripción del Avance:**

Bien/ Servicio/ actividad entregado	Unidad	Cantidad Planeada	Cantidad Ejecutada	Eficacia Producto
IS31DA Procesos de fortalecim a población lgtbi	Eventos	6	0	0%
<b>Observación B / S:</b> Para la fecha de corte del informe el proyecto se encuentraba realizando proceso contractual el cual iniciará labores en septiembre con los respectivos informes.				
IS31DB Personas mayores benef con apoyo económi	Número de personas	573	541	94%
IS31DC Per may par cap-manua no socio club vida	Número de personas	50	0	0%
<b>Observación B / S:</b> Se firmó acta de inicio el 22 de agosto y se desarrollaron las actividades preoperativas del proyecto				
IS31DE Fliás vulnerables atendidas con comp ali	Número	321	0	0%
<b>Observación B / S:</b> Aún no empiezan las atenciones para este programa.				

IS31DF	Aten dom pnas dis sev-cui ser capaz casa	Número de personas	40	40	100%
IS31DG	Apoyo económico para personas con discap	Número de personas	200	186	93%
IS31DH	Emprendi a ciudadanos de pers con discap	Número de personas	15	0	0%
<b>Observación B / S:</b> El proyecto se encuentra en etapa precontractual					
IS31DI	Enfo etnodes interge y genero afrocolomb	Número de personas	20	0	0%
<b>Observación B / S:</b> Se encuentra en etapa precontractual					

**Proyecto: 150332 - 16pp5-atención social a la población vulnerable en castilla**

**Síntesis Proyecto:** Eficacia : 27% Ejec. Financiera : 62% Índice de gestión del Proyecto (Eficacia \* Ejec Fra): 17%

**Información Financiera:** Ppto Inicial (mill de \$): \$ 1.135 Ppto Ajustado (mill de \$): \$ 1.135 Ejec. Financiera (mill de \$): \$ 701

**Descripción del Avance:**

Bien/ Servicio/ actividad entregado	Unidad	Cantidad Planeada	Cantidad Ejecutada	Eficacia Producto
IS32DA Personas mayores benef con apoyo económi	Número de personas	419	397	95%
IS32DB Per may par cap-manua socios club vida	Número de personas	89	0	0%
<b>Observación B / S:</b> Se firmó acta de inicio el 22 de agosto y se desarrollaron las actividades preoperativas del proyecto				
IS32DC Cuida q participan en capa, compen y seg	Número de personas	21	0	0%
<b>Observación B / S:</b> Se firmó acta de inicio el 25 de agosto y se desarrollaron las actividades preoperativas del proyecto				
IS32DD Per may socios club vida q par integ cul	Número de personas	1.367	0	0%
<b>Observación B / S:</b> Se encuentra en etapa precontractual.				
IS32DE Flias vulnerables atendidas con bono ali	Número	146	0	0%
<b>Observación B / S:</b> Aún no empiezan las atenciones para este programa.				
IS32DF Apoyo económico para personas con discap	Número de personas	450	433	96%
IS32DG Emprendi a ciudadanos de pers con discap	Número de personas	10	0	0%
<b>Observación B / S:</b> El proyecto se encuentra en etapa precontractual				

**Proyecto: 150333 - 16pp6-atención social a la población vulnerable del doce de octubre**

**Síntesis Proyecto:** Eficacia : 49% Ejec. Financiera : 61% Índice de gestión del Proyecto (Eficacia \* Ejec Fra): 30%

**Información Financiera:** Ppto Inicial (mill de \$): \$ 900 Ppto Ajustado (mill de \$): \$ 900 Ejec. Financiera (mill de \$): \$ 547

**Descripción del Avance:**

Bien/ Servicio/ actividad entregado	Unidad	Cantidad Planeada	Cantidad Ejecutada	Eficacia Producto
IS33DA Personas mayores benef con apoyo económi	Número de personas	426	402	94%
IS33DB Per may par cap-manua socios club vida	Número de personas	380	0	0%
<b>Observación B / S:</b> Se firmó acta de inicio el 22 de agosto y se desarrollaron las actividades preoperativas del proyecto				
IS33DC Per may q par cap a la mesa gerontológic	Número de personas	40	0	0%
<b>Observación B / S:</b> Se firmó la adición al proyecto de política pública con la Institución Universitaria Colegio Mayor de Antioquia y se dará inicio al proceso formativo en el mes de septiembre				
IS33DD Apoyo económico para personas con discap	Número de personas	392	391	100%
IS33DE Aten dom pnas dis sev-cui ser capaz casa	Número de personas	48	48	100%
IS33DF Apoyo económico para personas con discap	Número de personas	48	47	98%
IS33DG Adec sede club d vida alegría d los abue	Porcentaje	100	15	15%
IS33DH Adec sede d la asociaci pasos de la vida	Porcentaje	100	15	15%
IS33DI Adec d sede d club de vida los inquietos	Porcentaje	100	15	15%

**Proyecto: 150338 - 16pp9-fortalecimiento integral a grupos poblacionales de buenos aires**

**Síntesis Proyecto:** Eficacia : 41% Ejec. Financiera : 71% Índice de gestión del Proyecto (Eficacia \* Ejec Fra): 29%

**Información Financiera:** Ppto Inicial (mill de \$): \$ 668 Ppto Ajustado (mill de \$): \$ 668 Ejec. Financiera (mill de \$): \$ 474

**Descripción del Avance:**

Bien/ Servicio/ actividad entregado	Unidad	Cantidad Planeada	Cantidad Ejecutada	Eficacia Producto
IS38DA Personas mayores benef con apoyo económi	Número de personas	165	158	96%
IS38DB Per may par cap-manu soc y no soc club v	Número de personas	357	0	0%
<b>Observación B / S:</b> Se firmó acta de inicio el 22 de agosto y se desarrollaron las actividades preoperativas del proyecto				
IS38DC Per may soc y no soc club vi par inte cu	Número de personas	715	0	0%
<b>Observación B / S:</b> Se encuentra en etapa precontractual				
IS38DD Flias vulnerables atendidas con bono ali	Número	170	0	0%
<b>Observación B / S:</b> Aún no empiezan las atenciones para este programa.				
IS38DE Aten dom pnas dis sev-cui ser capaz casa	Número de personas	21	21	100%
IS38DF Apoyo económico para personas con discap	Número de personas	21	19	90%
IS38DG Ayudas técnicas para pnas en situa d dis	Número de personas	48	0	0%
<b>Observación B / S:</b> El proyecto se encuentra en etapa precontractual				

**Proyecto: 150340 - 16pp11-fortalecimiento integral a grupos poblacionales de laureles-estadio**

**Síntesis Proyecto:** Eficacia : 0% Ejec. Financiera : 81% Índice de gestión del Proyecto (Eficacia \* Ejec Fra): 0%

**Información Financiera:** Ppto Inicial (mill de \$): \$ 865 Ppto Ajustado (mill de \$): \$ 865 Ejec. Financiera (mill de \$): \$ 703

**Descripción del Avance:**

Bien/ Servicio/ actividad entregado	Unidad	Cantidad Planeada	Cantidad Ejecutada	Eficacia Producto
IS40DA Cuida q participan en capa, compen y seg	Número de personas	60	0	0%
<b>Observación B / S:</b> Se firmó acta de inicio el 25 de agosto y se desarrollaron las actividades preoperativas del proyecto				
IS40DB Per may par cap-manu soc y no soc club v	Número de personas	800	0	0%
<b>Observación B / S:</b> Se firmó acta de inicio el 22 de agosto y se desarrollaron las actividades preoperativas del proyecto				
IS40DC Per may partic en proce forma infor-ingl	Número de personas	205	0	0%
<b>Observación B / S:</b> Al mes de agosto el valor estadístico no presenta movimiento, se van realizar los procesos formativos con dos operadores diferentes, para el caso de informática se realizará con la Institución Universitaria Colegio Mayor de Antioquia e inglés se realizará con el Centro Colombo Americano el cual firmo ya acta de inicio				
IS40DD Per may soc y no soc club vi par inte cu	Número de personas	2.000	0	0%
<b>Observación B / S:</b> Se firmó la adición al proyecto de política pública con la Institución Universitaria Colegio Mayor de Antioquia y se dará inicio al proceso formativo en el mes de septiembre				
IS40DE Per may q par cap a la mesa gerontológic	Número de personas	37	0	0%
<b>Observación B / S:</b> Se firmó la adición al proyecto de política pública con la Institución Universitaria Colegio Mayor de Antioquia y se dará inicio al proceso formativo en el mes de septiembre				
IS40DF Flias vulnerables atendidas con bono ali	Número	75	0	0%
<b>Observación B / S:</b> Aún no empiezan las atenciones para este programa.				

**Proyecto: 150341 - 16pp12-fortalecimiento integral a grupos poblacionales de la américa**

**Síntesis Proyecto:** Eficacia : 25% Ejec. Financiera : 66% Índice de gestión del Proyecto (Eficacia \* Ejec Fra): 17%

**Información Financiera:** Ppto Inicial (mill de \$): \$ 773 Ppto Ajustado (mill de \$): \$ 773 Ejec. Financiera (mill de \$): \$ 508

**Descripción del Avance:**

Bien/ Servicio/ actividad entregado	Unidad	Cantidad Planeada	Cantidad Ejecutada	Eficacia Producto
IS41DA Personas mayores benef con apoyo económi	Número de personas	450	426	95%
IS41DB Per may par cap-manu soc y no soc club v	Número de personas	409	0	0%
<b>Observación B / S:</b> Se firmó acta de inicio el 22 de agosto y se desarrollaron las actividades preoperativas del proyecto				
IS41DC Cuida q participan en capa, compen y seg	Número de personas	12	0	0%
<b>Observación B / S:</b> Se firmó acta de inicio el 25 de agosto y se desarrollaron las actividades preoperativas del proyecto				
IS41DD Pers may q part en forta a clubes de vid	Número de personas	200	0	0%
<b>Observación B / S:</b> Se firmó la adición al proyecto de política pública con la Institución Universitaria Colegio Mayor de Antioquia y se dará inicio al proceso formativo en el mes de septiembre				
IS41DE Apoyo económico para personas con discap	Número de personas	170	142	84%
IS41DF Formación en lengua de señas	Número de personas	20	0	0%
<b>Observación B / S:</b> El proyecto se encuentra en etapa precontractual				
IS41DG Nna con riesgo social atend acc de prev	Número	57	0	0%
<b>Observación B / S:</b> El contrato inicia en el mes de septiembre, mes para el cual se tiene contemplado el reporte de avances en el proyecto				

**Proyecto:** 150348 - 16pp15-atención a la población en situación de riesgo y vulnerabilidad de guayabal

**Síntesis Proyecto:** Eficacia : 50% Ejec. Financiera : 60% Índice de gestión del Proyecto (Eficacia \* Ejec Fra): 30%

**Información Financiera:** Ppto Inicial (mill de \$): \$ 652 Ppto Ajustado (mill de \$): \$ 652 Ejec. Financiera (mill de \$): \$ 391

**Descripción del Avance:**

Bien/ Servicio/ actividad entregado	Unidad	Cantidad Planeada	Cantidad Ejecutada	Eficacia Producto
IS48DA Personas mayores benef con apoyo económi	Número de personas	420	400	95%
IS48DB Per may par cap-manu soc y no soc club v	Número de personas	231	0	0%
<b>Observación B / S:</b> Se firmó acta de inicio el 22 de agosto y se desarrollaron las actividades preoperativas del proyecto				
IS48DC Apoyo económico para personas con discap	Número de personas	235	189	80%
IS48DD Aten dom pnas dis sev-cui ser capaz casa	Número de personas	38	28	74%
IS48DE Ayudas técnicas para pnas en situa d dis	Número de personas	10	0	0%
<b>Observación B / S:</b> El proyecto se encuentra en etapa precontractual				

**Proyecto:** 150349 - 16pp16-atención social a la población en situación de riesgo y vulnerabilidad de belén

**Síntesis Proyecto:** Eficacia : 49% Ejec. Financiera : 69% Índice de gestión del Proyecto (Eficacia \* Ejec Fra): 33%

**Información Financiera:** Ppto Inicial (mill de \$): \$ 986 Ppto Ajustado (mill de \$): \$ 986 Ejec. Financiera (mill de \$): \$ 677

**Descripción del Avance:**

Bien/ Servicio/ actividad entregado	Unidad	Cantidad Planeada	Cantidad Ejecutada	Eficacia Producto
IS49DA Personas mayores benef con apoyo económi	Número de personas	563	539	96%
IS49DB Per may par cap-manua socios club vida	Número de personas	326	0	0%
<b>Observación B / S:</b> Se firmó acta de inicio el 22 de agosto y se desarrollaron las actividades preoperativas del proyecto				
IS49DC Per may par cap-manua no socio club vida	Número de personas	175	0	0%
<b>Observación B / S:</b> Se firmó acta de inicio el 22 de agosto y se desarrollaron las actividades preoperativas del proyecto				
IS49DD Flias vulnerables atendidas con comp ali	Número	121	0	0%
<b>Observación B / S:</b> Aún no empiezan las atenciones para este programa.				
IS49DE Apoyo económico para personas con discap	Número de personas	200	192	96%

IS49DF Aten dom pnas dis sev-cui ser capaz casa Número de personas 41 41 100%

**Proyecto: 150350 - 16pp50-atención social a la población en situación de riesgo y vulnerabilidad de san sebastián de palmitas**

**Síntesis Proyecto:** Eficacia : 63% Ejec. Financiera : 47% Índice de gestión del Proyecto (Eficacia \* Ejec Fra): 30%

**Información Financiera:** Ppto Inicial (mill de \$): \$ 283 Ppto Ajustado (mill de \$): \$ 283 Ejec. Financiera (mill de \$): \$ 133

**Descripción del Avance:**

Bien/ Servicio/ actividad entregado	Unidad	Cantidad Planeada	Cantidad Ejecutada	Eficacia Producto
IS50DA Personas mayores benef con apoyo económi	Número de personas	220	216	98%
IS50DB Apoyo económico para personas con discap	Número de personas	76	41	54%
IS50DC Aten dom pnas dis sev-cui ser capaz casa	Número de personas	11	11	100%
IS50DD Emprendi a ciudadanos de pers con discap	Número de personas	10	0	0%

**Observación B / S:** El proyecto se encuentra en etapa precontractual

**Proyecto: 150353 - 16pp80-atención social a la población en situación de riesgo y vulnerabilidad de san antonio de prado**

**Síntesis Proyecto:** Eficacia : 49% Ejec. Financiera : 61% Índice de gestión del Proyecto (Eficacia \* Ejec Fra): 30%

**Información Financiera:** Ppto Inicial (mill de \$): \$ 643 Ppto Ajustado (mill de \$): \$ 643 Ejec. Financiera (mill de \$): \$ 394

**Descripción del Avance:**

Bien/ Servicio/ actividad entregado	Unidad	Cantidad Planeada	Cantidad Ejecutada	Eficacia Producto
IS53DA Pro sen div sex, iden género y pob lgtbi	Eventos	6	0	0%
<b>Observación B / S:</b> Para la fecha de corte del informe el proyecto se encontraba realizando proceso contractual el cual iniciará labores en septiembre con los respectivos informes.				
IS53DB Personas mayores benef con apoyo económi	Número de personas	360	336	93%
IS53DC Flias vulnerables atendidas con bono ali	Número	55	0	0%
<b>Observación B / S:</b> Aún no empiezan las atenciones para este programa.				
IS53DD Apoyo económico para personas con discap	Número de personas	250	245	98%
IS53DE Aten dom pnas dis sev-cui ser capaz casa	Número de personas	40	40	100%
IS53DF Formación en lengua de señas	Número de personas	20	0	0%

**Observación B / S:** El proyecto se encuentra en etapa precontractual

**Proyecto: 150354 - 16pp90-atención a la población en situación de riesgo y vulnerabilidad de santa elena**

**Síntesis Proyecto:** Eficacia : 70% Ejec. Financiera : 71% Índice de gestión del Proyecto (Eficacia \* Ejec Fra): 50%

**Información Financiera:** Ppto Inicial (mill de \$): \$ 420 Ppto Ajustado (mill de \$): \$ 420 Ejec. Financiera (mill de \$): \$ 300

**Descripción del Avance:**

Bien/ Servicio/ actividad entregado	Unidad	Cantidad Planeada	Cantidad Ejecutada	Eficacia Producto
IS54DA Personas mayores benef con apoyo económi	Número de personas	200	234	117%
IS54DB Flias vulnerables atendidas con comp ali	Número	112	0	0%
<b>Observación B / S:</b> Aún no empiezan las atenciones para este programa.				
IS54DC Apoyo económico para personas con discap	Número de personas	100	80	80%
IS54DD Aten dom pnas dis sev-cui ser capaz casa	Número de personas	19	19	100%

Proyecto PD: 3.2.2.3 Atención y acompañamiento integral para personas mayores

Proyecto: 150347 - 16pp14-atención social a la población en situación de riesgo y vulnerabilidad del poblado

**Síntesis Proyecto:** Eficacia : 33% Ejec. Financiera : 73% Índice de gestión del Proyecto (Eficacia \* Ejec Fra): 24%

**Información Financiera:** Ppto Inicial (mill de \$): \$ 500 Ppto Ajustado (mill de \$): \$ 500 Ejec. Financiera (mill de \$): \$ 367

**Descripción del Avance:**

Bien/ Servicio/ actividad entregado	Unidad	Cantidad Planeada	Cantidad Ejecutada	Eficacia Producto
IS47DA Personas mayores benef con apoyo económi	Número de personas	184	183	99%
IS47DB Per may par cap-manua socios club vida	Número de personas	164	0	0%
<b>Observación B / S:</b> Se firmó acta de inicio el 22 de agosto y se desarrollaron las actividades preoperativas del proyecto				
IS47DC Per may par cap-manua no socio club vida	Número de personas	163	0	0%
<b>Observación B / S:</b> Se firmó acta de inicio el 22 de agosto y se desarrollaron las actividades preoperativas del proyecto				
IS47DD Per may con aten instit diur en hog geri	Número de personas	10	0	0%
<b>Observación B / S:</b> Se encuentra en etapa precontractual				
IS47DE Edu div sex y d gén org soc, col púb- pr	Eventos	4	0	0%
<b>Observación B / S:</b> Para la fecha de corte del informe el proyecto se encontraba realizando proceso contractual el cual iniciará labores en septiembre con los respectivos informes.				
IS47DF Apoyo económico para personas con discap	Número de personas	60	49	82%
IS47DG Aten dom pnas dis sev-cui ser capaz casa	Número de personas	11	9	82%
IS47DH For act vid dia pa nna co dis int-esc pú	Encuentros	3	0	0%
<b>Observación B / S:</b> El proyecto se encuentra en etapa precontractual				

Programa: 3.2.6 - Seguridad alimentaria y nutricional

Proyecto PD: 3.2.6.2 Acceso a los alimentos y complementación alimentaria

Proyecto: 140315 - 15pp7-atención social a la población vulnerable

**Síntesis Proyecto:** Eficacia : 100% Ejec. Financiera : 100% Índice de gestión del Proyecto (Eficacia \* Ejec Fra): 100%

**Información Financiera:** Ppto Inicial (mill de \$): \$ 0 Ppto Ajustado (mill de \$): \$ 103 Ejec. Financiera (mill de \$): \$ 103

**Descripción del Avance:**

Bien/ Servicio/ actividad entregado	Unidad	Cantidad Planeada	Cantidad Ejecutada	Eficacia Producto
IS15CG Form y fortalecimiento a la red de cuida	Número	1	1	100%
<b>Observación B / S:</b> Se desarrolló proceso de constitución y formalización de la Red de Cuidadores de la Comuna 7, donde se realizó la selección de voluntarios para formar red de cuidadores, se dió entrenamiento práctico a voluntarios y se realizó el acompañamiento jurídico para constitución de la red.				

Proyecto: 150310 - 16pp10-seguridad alimentaria

**Síntesis Proyecto:** Eficacia : 0% Ejec. Financiera : 100% Índice de gestión del Proyecto (Eficacia \* Ejec Fra): 0%

**Información Financiera:** Ppto Inicial (mill de \$): \$ 850 Ppto Ajustado (mill de \$): \$ 850 Ejec. Financiera (mill de \$): \$ 850

**Descripción del Avance:**

Bien/ Servicio/ actividad entregado	Unidad	Cantidad Planeada	Cantidad Ejecutada	Eficacia Producto
IS10DA Flias vulnerables atendidas con bono ali	Número	470	0	0%
<b>Observación B / S:</b> Aún no empiezan las atenciones para este programa.				



IS10DB Pnas atend con capac en gastronomía básí Número 168 0 0%  
**Observación B / S:** Aún no empiezan las atenciones para este programa.

**Proyecto: 150327 - 16pp1-atención social e integral a la población vulnerable en popular**

**Síntesis Proyecto:** Eficacia : 19% Ejec. Financiera : 93% Índice de gestión del Proyecto (Eficacia \* Ejec Fra): 18%

**Información Financiera:** Ppto Inicial (mill de \$): \$ 1.638 Ppto Ajustado (mill de \$): \$ 1.638 Ejec. Financiera (mill de \$): \$ 1.525

**Descripción del Avance:**

Bien/ Servicio/ actividad entregado	Unidad	Cantidad Planeada	Cantidad Ejecutada	Eficacia Producto
IS27CD Flias vulnerables atendidas con comp ali	Número	742	0	0%
<b>Observación B / S:</b> Aún no empiezan las atenciones para este programa.				
IS27CE Apoyo económico para personas con discap	Número de personas	509	486	95%
IS27DA Cuida q participan en capa, compen y seg	Número de personas	40	0	0%
<b>Observación B / S:</b> Se firmó acta de inicio el 25 de agosto y se desarrollaron las actividades preoperativas del proyecto				
IS27DB Per may par cap-manua socios club vida	Número de personas	300	0	0%
<b>Observación B / S:</b> Se firmó acta de inicio el 22 de agosto y se desarrollaron las actividades preoperativas del proyecto				
IS27DC Per may par cap-manua no socio club vida	Número de personas	300	0	0%
<b>Observación B / S:</b> Se firmó acta de inicio el 22 de agosto y se desarrollaron las actividades preoperativas del proyecto				

**Proyecto: 150328 - 16pp2-atención social e integral a la población vulnerable en santa cruz**

**Síntesis Proyecto:** Eficacia : 26% Ejec. Financiera : 92% Índice de gestión del Proyecto (Eficacia \* Ejec Fra): 24%

**Información Financiera:** Ppto Inicial (mill de \$): \$ 1.527 Ppto Ajustado (mill de \$): \$ 1.527 Ejec. Financiera (mill de \$): \$ 1.399

**Descripción del Avance:**

Bien/ Servicio/ actividad entregado	Unidad	Cantidad Planeada	Cantidad Ejecutada	Eficacia Producto
IS28DA Cuida q participan en capa, compen y seg	Número de personas	32	0	0%
<b>Observación B / S:</b> Se firmó acta de inicio el 25 de agosto y se desarrollaron las actividades preoperativas del proyecto				
IS28DB Personas mayores benef con apoyo económi	Número de personas	182	161	94%
IS28DC Per may par cap-manua socios club vida	Número de personas	299	0	0%
<b>Observación B / S:</b> Se firmó acta de inicio el 22 de agosto y se desarrollaron las actividades preoperativas del proyecto				
IS28DD Per may par cap-manua no socio club vida	Número de personas	155	0	0%
<b>Observación B / S:</b> Se firmó acta de inicio el 22 de agosto y se desarrollaron las actividades preoperativas del proyecto				
IS28DE Pnas mayores atendidas en comedores comu	Número	345	0	0%
<b>Observación B / S:</b> Aún no empiezan las atenciones para este programa.				
IS28DF Personas y/o familias vulnerables atendi	Número	373	0	0%
<b>Observación B / S:</b> Aún no empiezan las atenciones para este programa.				
IS28DG Apoyo económico para personas con discap	Número de personas	190	181	95%

**Proyecto: 150329 - 16pp3-atención social e integral a la población vulnerable en manrique**

**Síntesis Proyecto:** Eficacia : 42% Ejec. Financiera : 77% Índice de gestión del Proyecto (Eficacia \* Ejec Fra): 32%

**Información Financiera:** Ppto Inicial (mill de \$): \$ 1.798 Ppto Ajustado (mill de \$): \$ 1.798 Ejec. Financiera (mill de \$): \$ 1.386

**Descripción del Avance:**

Bien/ Servicio/ actividad entregado	Unidad	Cantidad Planeada	Cantidad Ejecutada	Eficacia Producto
IS29DA Personas mayores benef con apoyo económi	Número de personas	750	724	97%
IS29DB Cuida q participan en capa, compen y seg	Número de personas	10	0	0%
<b>Observación B / S:</b> Se firmó acta de inicio el 25 de agosto y se desarrollaron las actividades preoperativas del proyecto				
IS29DC Per may par cap-manua socios club vida	Número de personas	67	0	0%
<b>Observación B / S:</b> Se firmó acta de inicio el 22 de agosto y se desarrollaron las actividades preoperativas del proyecto				
IS29DD Pnas mayores atendidas en comedores comu	Número	299	274	92%
<b>Observación B / S:</b> Se comienza con las atenciones de los comedores comunitarios con 274 personas mayores.				
IS29DE Flias vulnerables atendidas con comp ali	Número	334	0	0%
<b>Observación B / S:</b> Aún no empiezan las atenciones para este programa.				
IS29DF Apoyo económico para personas con discap	Número de personas	151	137	91%
IS29DG Aten dom pnas dis sev-cui ser capaz casa	Número de personas	58	58	100%
IS29DH Formación en lengua de señas	Número de personas	49	0	0%
<b>Observación B / S:</b> El proyecto se encuentra en etapa precontractual				
IS29DI Nna con riesgo social atend acc de prev	Número	80	0	0%
<b>Observación B / S:</b> El contrato inicia en el mes de septiembre, mes para el cual se tiene contemplado el reporte de avances en el proyecto				

**Proyecto: 150335 - 16pp7-bono alimentario para personas o familias en riesgo de inseguridad alimentaria****Síntesis Proyecto:** Eficacia : 0% Ejec. Financiera : 100% Índice de gestión del Proyecto (Eficacia \* Ejec Fra): 0%**Información Financiera:** Ppto Inicial (mill de \$): \$ 689 Ppto Ajustado (mill de \$): \$ 689 Ejec. Financiera (mill de \$): \$ 689**Descripción del Avance:**

Bien/ Servicio/ actividad entregado	Unidad	Cantidad Planeada	Cantidad Ejecutada	Eficacia Producto
IS35DA Flias vulnerables atendidas con bono ali	Número	432	0	0%
<b>Observación B / S:</b> Aún no empiezan las atenciones para este programa.				

**Proyecto: 150343 - 16pp13-comedores comunitarios****Síntesis Proyecto:** Eficacia : 83% Ejec. Financiera : 100% Índice de gestión del Proyecto (Eficacia \* Ejec Fra): 83%**Información Financiera:** Ppto Inicial (mill de \$): \$ 350 Ppto Ajustado (mill de \$): \$ 350 Ejec. Financiera (mill de \$): \$ 349**Descripción del Avance:**

Bien/ Servicio/ actividad entregado	Unidad	Cantidad Planeada	Cantidad Ejecutada	Eficacia Producto
IS43DA Pnas mayores atendidas en comedores comu	Número	313	261	83%

**Proyecto: 150352 - 16pp70-atención social a la población en situación de riesgo y vulnerabilidad de altavista****Síntesis Proyecto:** Eficacia : 36% Ejec. Financiera : 78% Índice de gestión del Proyecto (Eficacia \* Ejec Fra): 28%**Información Financiera:** Ppto Inicial (mill de \$): \$ 552 Ppto Ajustado (mill de \$): \$ 552 Ejec. Financiera (mill de \$): \$ 430**Descripción del Avance:**

Bien/ Servicio/ actividad entregado	Unidad	Cantidad Planeada	Cantidad Ejecutada	Eficacia Producto
IS52DA Personas mayores benef con apoyo económi	Número de personas	195	164	84%

IS52DB	Per may par cap-manua socios club vida	Número de personas	123	0	0%
<b>Observación B / S:</b> Se firmó acta de inicio el 22 de agosto y se desarrollaron las actividades preoperativas del proyecto					
IS52DC	Flias vulnerables atendidas con bono ali	Número	158	0	0%
<b>Observación B / S:</b> Aún no empiezan las atenciones para este programa.					
IS52DD	Apoyo económico para personas con discap	Número de personas	119	113	95%
IS52DE	Nna con riesgo social atend acc de prev	Número	60	0	0%
<b>Observación B / S:</b> El contrato inicia en el mes de septiembre, mes para el cual se tiene contemplado el reporte de avances en el proyecto					

**Programa:** 3.2.7 - Ser Capaz: Inclusión social de las personas con discapacidad  
**Proyecto PD:** 3.2.7.2 Inclusión social de las personas con discapacidad, familiares y cuidadores  
**Proyecto:** 140304 - 15pp15-atención social a población en condición de vulnerabilidad social

**Síntesis Proyecto:** Eficacia : 100% Ejec. Financiera : 100% Índice de gestión del Proyecto (Eficacia \* Ejec Fra): 100%

**Información Financiera:** Ppto Inicial (mill de \$): \$ 0 Ppto Ajustado (mill de \$): \$ 42 Ejec. Financiera (mill de \$): \$ 42

**Descripción del Avance:**

Bien/ Servicio/ actividad entregado	Unidad	Cantidad Planeada	Cantidad Ejecutada	Eficacia Producto
IS04CF Coaching y pnl pa pnas con dis y sus cui	Eventos	1	1	100%
<b>Observación B / S:</b> Se desarrolló el proceso de intervención taller "In... genio: El arte de mover tus ideas; Coaching para emprender" beneficiando a 60 personas con discapacidad y/o cuidadores de la comuna 15 que fortaleció las competencias y actitudes creativas y emprendedoras para movilizar sus ideas y acciones de emprendimiento. Se ejecutó 20 horas de taller 2 veces por semana (40 horas) y un cierre final de 8 hrs.				

**Proyecto:** 150334 - 16pp7-atención social a la población vulnerable de robleado

**Síntesis Proyecto:** Eficacia : 47% Ejec. Financiera : 61% Índice de gestión del Proyecto (Eficacia \* Ejec Fra): 29%

**Información Financiera:** Ppto Inicial (mill de \$): \$ 617 Ppto Ajustado (mill de \$): \$ 617 Ejec. Financiera (mill de \$): \$ 374

**Descripción del Avance:**

Bien/ Servicio/ actividad entregado	Unidad	Cantidad Planeada	Cantidad Ejecutada	Eficacia Producto
IS34DA Personas mayores benef con apoyo económi	Número de personas	111	106	96%
IS34DB Cuida q participan en capa, compen y seg	Número de personas	10	0	0%
<b>Observación B / S:</b> Se firmó acta de inicio el 25 de agosto y se desarrollaron las actividades preoperativas del proyecto				
IS34DC Apoyo económico para personas con discap	Número de personas	131	131	100%
IS34DD Aten dom pnas dis sev-cui ser capaz casa	Número de personas	119	108	91%
IS34DE Apoyo económico para personas con discap	Número de personas	119	52	44%
IS34DF Emprandi a ciudadanos de pers con discap	Número de personas	43	0	0%
<b>Observación B / S:</b> El proyecto se encuentra en etapa precontractual				
IS34DG Fortalec familias y organi afrocolombian	Número de personas	190	0	0%
<b>Observación B / S:</b> Se encuentra en etapa precontractual				

**Proyecto:** 150337 - 16pp8-atención social a población en situación de riesgo y vulnerabilidad

**Síntesis Proyecto:** Eficacia : 42% Ejec. Financiera : 75% Índice de gestión del Proyecto (Eficacia \* Ejec Fra): 31%

**Información Financiera:** Ppto Inicial (mill de \$): \$ 800 Ppto Ajustado (mill de \$): \$ 800 Ejec. Financiera (mill de \$): \$ 599

**Descripción del Avance:**

Bien/ Servicio/ actividad entregado	Unidad	Cantidad Planeada	Cantidad Ejecutada	Eficacia Producto
IS37DA Personas mayores benef con apoyo económi	Número de personas	220	215	98%
IS37DB Cuida q participan en capa, compen y seg	Número de personas	8	0	0%
<b>Observación B / S:</b> Se firmó acta de inicio el 25 de agosto y se desarrollaron las actividades preoperativas del proyecto				
IS37DC Encu realiz pa fortaleci a mesa gerontol	Encuentros	4	0	0%
<b>Observación B / S:</b> Se firmó la adición al proyecto de política pública con la Institución Universitaria Colegio Mayor de Antioquia y se dará inicio al proceso formativo en el mes de septiembre				
IS37DD Flias vulnerables atendidas con bono ali	Número	173	0	0%
<b>Observación B / S:</b> Aún no empiezan las atenciones para este programa.				
IS37DE Apoyo económico para personas con discap	Número de personas	344	329	96%
IS37DF Aten dom pnas dis sev-cui ser capaz casa	Número de personas	33	33	100%
IS37DG Ayudas técnicas para pnas en situa d dis	Número de personas	18	0	0%
<b>Observación B / S:</b> El proyecto se encuentra en etapa precontractual				

**Proyecto:** 150342 - 16pp13-fortalecimiento integral a grupos poblacionales de san javier

**Síntesis Proyecto:** Eficacia : 42% Ejec. Financiera : 64% Índice de gestión del Proyecto (Eficacia \* Ejec Fra): 27%

**Información Financiera:** Ppto Inicial (mill de \$): \$ 1.368 Ppto Ajustado (mill de \$): \$ 1.368 Ejec. Financiera (mill de \$): \$ 882

**Descripción del Avance:**

Bien/ Servicio/ actividad entregado	Unidad	Cantidad Planeada	Cantidad Ejecutada	Eficacia Producto
IS42DA Personas mayores benef con apoyo económi	Número de personas	552	540	98%
IS42DB Pnas discapaci aten con complemento alim	Número	419	0	0%
<b>Observación B / S:</b> Aún no empiezan las atenciones para este programa.				
IS42DC Apoyo económico para personas con discap	Número de personas	553	534	97%
IS42DD Aten dom pnas dis sev-cui ser capaz casa	Número de personas	60	60	100%
IS42DE Emprendi a ciudadanos de pers con discap	Número de personas	30	0	0%
<b>Observación B / S:</b> El proyecto se encuentra en etapa precontractual				
IS42DF Ayudas técnicas para pnas en situa d dis	Número de personas	28	0	0%
<b>Observación B / S:</b> El proyecto se encuentra en etapa precontractual				
IS42DG Nna con riesgo social atend acc de prev	Número	108	0	0%
<b>Observación B / S:</b> El contrato inicia en el mes de septiembre, mes para el cual se tiene contemplado el reporte de avances en el proyecto				

**Proyecto:** 150351 - 16pp60-atención social a la población en situación de riesgo y vulnerabilidad de san cristóbal

**Síntesis Proyecto:** Eficacia : 99% Ejec. Financiera : 63% Índice de gestión del Proyecto (Eficacia \* Ejec Fra): 62%

**Información Financiera:** Ppto Inicial (mill de \$): \$ 230 Ppto Ajustado (mill de \$): \$ 230 Ejec. Financiera (mill de \$): \$ 144

**Descripción del Avance:**

Bien/ Servicio/ actividad entregado	Unidad	Cantidad Planeada	Cantidad Ejecutada	Eficacia Producto
IS51DA Personas mayores benef con apoyo económi	Número de personas	99	96	97%
IS51DB Apoyo económico para personas con discap	Número de personas	152	150	99%
IS51DC Aten dom pnas dis sev-cui ser capaz casa	Número de personas	31	31	100%

**Proyecto:** 150479 - 16pp2-lengua de señas

**Síntesis Proyecto:** Eficacia : 0% Ejec. Financiera : 0% Índice de gestión del Proyecto (Eficacia \* Ejec Fra): 0%

**Información Financiera:** Ppto Inicial (mill de \$): \$ 20 Ppto Ajustado (mill de \$): \$ 20 Ejec. Financiera (mill de \$): \$ 0

**Descripción del Avance:**

Bien/ Servicio/ actividad entregado	Unidad	Cantidad Planeada	Cantidad Ejecutada	Eficacia Producto
IS79DA Formación en lengua de señas	Número de personas	50	0	0%

**Observación B / S:** El proyecto se encuentra en etapa precontractual

**Programa:** 3.2.8 - Diversidad sexual e identidades de género

**Proyecto PD:** 3.2.8.1 Reconocimiento de la diversidad sexual e identidades de género desde una pedagogía de la inclusión

**Proyecto:** 140316 - 15pp8-fortalecimiento clubes de vida y a procesos lgtbi

**Síntesis Proyecto:** Eficacia : 100% Ejec. Financiera : 100% Índice de gestión del Proyecto (Eficacia \* Ejec Fra): 100%

**Información Financiera:** Ppto Inicial (mill de \$): \$ 0 Ppto Ajustado (mill de \$): \$ 0 Ejec. Financiera (mill de \$): \$ 0

**Descripción del Avance:**

Bien/ Servicio/ actividad entregado	Unidad	Cantidad Planeada	Cantidad Ejecutada	Eficacia Producto
IS16CB Pers partic activi recono fort pob lgtbi	Número de personas	409	409	100%

**Proyecto:** 150336 - 16pp8-fortalecimiento a procesos de poblaciones vulnerables: lgtbi, clubes de vida y población indígena

**Síntesis Proyecto:** Eficacia : 0% Ejec. Financiera : 34% Índice de gestión del Proyecto (Eficacia \* Ejec Fra): 0%

**Información Financiera:** Ppto Inicial (mill de \$): \$ 122 Ppto Ajustado (mill de \$): \$ 122 Ejec. Financiera (mill de \$): \$ 42

**Descripción del Avance:**

Bien/ Servicio/ actividad entregado	Unidad	Cantidad Planeada	Cantidad Ejecutada	Eficacia Producto
IS36DA Pro int flia pob lgtbi-sen div sex-id ge	Eventos	5	0	0%
<b>Observación B / S:</b> Para la fecha de corte del informe el proyecto se encontraba realizando proceso contractual el cual iniciará labores en septiembre con los respectivos informes.				
IS36DB Per may q par forta proc orga club vida	Número de personas	126	0	0%
<b>Observación B / S:</b> Se firmó la adición al proyecto de política pública con la Institución Universitaria Colegio Mayor de Antioquia y se dará inicio al proceso formativo en el mes de septiembre				
IS36DC Fortal proces indig y conocimi ancestral	Número de personas	120	0	0%
<b>Observación B / S:</b> Se encuentra en etapa precontractual				

**Proyecto:** 150339 - 16pp9-observatorio permanente de las violaciones de los derechos humanos, la diversidad sexual e identidad de género

**Síntesis Proyecto:** Eficacia : 0% Ejec. Financiera : 10% Índice de gestión del Proyecto (Eficacia \* Ejec Fra): 0%

**Información Financiera:** Ppto Inicial (mill de \$): \$ 35 Ppto Ajustado (mill de \$): \$ 35 Ejec. Financiera (mill de \$): \$ 4

**Descripción del Avance:**

Bien/ Servicio/ actividad entregado	Unidad	Cantidad Planeada	Cantidad Ejecutada	Eficacia Producto
IS39DA Per par tall acerc a pob lgtbi, org soc,	Número de personas	60	0	0%
<b>Observación B / S:</b> Para la fecha de corte del informe el proyecto se encontraba realizando proceso contractual el cual iniciará labores en septiembre con los respectivos informes.				
IS39DB Obs viol dere hum énfasis diver sex-id gén	Eventos	1	0	0%
<b>Observación B / S:</b> Para la fecha de corte del informe el proyecto se encontraba realizando proceso contractual el cual iniciará labores en septiembre con los respectivos informes.				

**Proyecto:** 150344 - 16pp13-empoderamiento del movimiento lgtbi

**Síntesis Proyecto:** Eficacia : 0% Ejec. Financiera : 10% Índice de gestión del Proyecto (Eficacia \* Ejec Fra): 0%

**Información Financiera:** Ppto Inicial (mill de \$): \$ 150 Ppto Ajustado (mill de \$): \$ 150 Ejec. Financiera (mill de \$): \$ 15

**Descripción del Avance:**

Bien/ Servicio/ actividad entregado	Unidad	Cantidad Planeada	Cantidad Ejecutada	Eficacia Producto
IS44DA Fortalec mesas y/o colectivos lgtbi exis	Número de personas	70	0	0%
<b>Observación B / S:</b> Para la fecha de corte del informe el proyecto se encontraba realizando proceso contractual el cual iniciará labores en septiembre con los respectivos informes.				
IS44DB Semana diversi sexual-identidades de gén	Eventos	17	0	0%
<b>Observación B / S:</b> Para la fecha de corte del informe el proyecto se encontraba realizando proceso contractual el cual iniciará labores en septiembre con los respectivos informes.				

**Programa:** 3.2.9 - Diversidad étnica

**Proyecto PD:** 3.2.9.2 Reconocimiento y garantía de derechos de los pueblos negros, afrodescendientes, raizales y palenqueros en Medellín

**Proyecto:** 150345 - 16pp13-afrodescendentes e indígenas unidos por una mejor calidad de vida

**Síntesis Proyecto:** Eficacia : 0% Ejec. Financiera : 0% Índice de gestión del Proyecto (Eficacia \* Ejec Fra): 0%

**Información Financiera:** Ppto Inicial (mill de \$): \$ 130 Ppto Ajustado (mill de \$): \$ 130 Ejec. Financiera (mill de \$): \$ 0

**Descripción del Avance:**

Bien/ Servicio/ actividad entregado	Unidad	Cantidad Planeada	Cantidad Ejecutada	Eficacia Producto
IS45DA Transv de inicia de poblac afro e indig	Número de personas	6	0	0%
IS45DB Creac forta empr a empren red afros unid	Unidad	3	0	0%
IS45DC Fortal organi mesas articulad afrocolomb	Organizaciones	2	0	0%
IS45DD Festival afrocolombiano afrofest 2016	Número de personas	250	0	0%
IS45DE Fortal proces indig y conocimi ancestral	Número de personas	60	0	0%

**Observación Proyecto:** Se encuentra en etapa precontractual

## 4. Proyectos con saldos no Ejecutables

Proyecto PD:	Proyecto :	Ppto. Ajustado:	Ejecución:
3.2.1.1	Atención de niños y niñas en situación de vulneración de derechos 971410 Guardería Del Barrio Niquitao	\$ 14,26209	\$ 0,0
3.2.5.2	Fortalecimiento del sistema de atención para la población de calle 960113 Habitantes de la Calle 970467 Programa Revivir (Convenios R.S.S)	\$ 0,16022 \$ 0,08017	\$ 0,0 \$ 0,0
3.2.6.2	Acceso a los alimentos y complementación alimentaria		

030278	Restaurantes Escolares	\$ 1,15697	\$ 0,0
070022	Complementacion Alimentaria Primera Infancia	\$ 129,14274	\$ 0,0
080056	Restaurantes Escolares Para la Infancia y la Adolescencia	\$ 52,48135	\$ 0,0

## 5. Proyectos con ejecución de saldos Pendientes (Vigencia Anterior)

**Proyecto PD:** 2.1.1.2 Formulación e implementación del Plan Integral de Seguridad y Convivencia – PISC

**Proyecto:** 130573 - Jve-01 mejoramiento de la convivencia ciudadana y los derechos humanos en la comuna 1 - popular

**Síntesis Proyecto:** Eficacia : 77% Ejec. Financiera : 100% Índice de gestión del Proyecto (Eficacia \* Ejec Fra): 77%

**Información Financiera:** Ppto Inicial (mill de \$): \$ 0 Ppto Ajustado (mill de \$): \$ 63 Ejec. Financiera (mill de \$): \$ 63

### Descripción del Avance:

Bien/ Servicio/ actividad entregado	Unidad	Cantidad Planeada	Cantidad Ejecutada	Eficacia Producto
IS73AD Even prom reconc y perdon dirigido na d	Número	1	1	100%
IS73AE Jorn acom trans meto a 10 esc-grup famil	Número	10	1	10%
IS73AF Concurso escrit pintu prod relac reconc	Número	1	0	0%
IS73AG Dlo estrateg carta viajar escuel interv	Número	1	1	100%
IS73AH Recorr vida espac repres ciud opor gara	Número	1	3	300%
IS73AI Feria de reconciliac y gozo de derechos	Número	10	1	10%
IS73AJ Inici rec somos una nueva historia(apoyo	Número	10	3	30%
IS73AK actos simbólicos por la reconciliación	Número	8	1	13%
IS73AL Galeri itinerante arte memor retra espe	Número	10	1	10%
IS73AM Encuentros por la reconciliación	Número	1	8	800%
IS73AN Jornadas d asoc comprom promo defensa dh	Número	5	4	80%
IS73AO Carrera observ comuna sin fronte invisib	Número	1	1	100%
IS73AP Red juvenil promotora dh	Número	1	1	100%
IS73AQ intercambio municipal de experiencia dh	Número	1	1	100%
IS73AR Campañ vec recon de otro const acuer rec	Número	3	3	100%
IS73AS gran toma de la comuna somos uno	Número	1	1	100%
IS73AT Jornadas asoc organizaciones pcas privat	Número	3	3	100%
IS73AU Activ lud peda estr inno difus sobr resp	Número	1	1	100%
IS73AV Plan apoyo plan trabajo proyec promoc dh	Número	1	1	100%
IS73AW Jornadas arte por el respeto de los dh	Número	8	8	100%
IS73AX Encuen parches juveni respeto defensa dh	Número	4	4	100%
IS73AY Jorn activa ciuda contra vulne somos uno	Número	1	1	100%
IS73AZ Torneo de fútbol por los ddhh	Número	1	1	100%
IS73BA Evento cultural sensib dh paz y reconcil	Número	1	1	100%

**Observación Proyecto:** Después de realizar una revisión en cada uno de los proyectos de inversión, se encuentra que los recursos de este proyecto obedecen a pagos pendientes y sus productos fueron ejecutados en la vigencia 2015.

**Proyecto: 140118 - Jve 10 convivencia, derechos humanos, mobiliario en espacio publico****Síntesis Proyecto:** Eficacia : 100% Ejec. Financiera : 100% Índice de gestión del Proyecto (Eficacia \* Ejec Fra): 100%**Información Financiera:** Ppto Inicial (mill de \$): \$ 0 Ppto Ajustado (mill de \$): \$ 1.196 Ejec. Financiera (mill de \$): \$ 1.196**Descripción del Avance:**

Bien/ Servicio/ actividad entregado	Unidad	Cantidad Planeada	Cantidad Ejecutada	Eficacia Producto
IS18CG Jornada sensibiliz explo sexual niñas ie	Número	16	16	100%
IS18CH Obra teatro tema trata de personas	Número	4	4	100%
IS18CI Diagnóstico organiz defen ddhh comuan 10	Número	1	1	100%
IS18CJ Plan estratégico accio comunic mesa ddhh	Número	3	3	100%
IS18CK Inicia difusión prom prot ddhh comuna 10	Número	9	9	100%
IS18CL Implementación escuela de no violencia	Número	1	1	100%
IS18CM Implem clínica ddhh atención prev violen	Número	1	1	100%

**Observación Proyecto:** Después de realizar una revisión en cada uno de los proyectos de inversión, se encuentra que los recursos de este proyecto obedecen a pagos pendientes y sus productos fueron ejecutados en la vigencia 2015.**Proyecto PD: 2.3.1.2 Pedagogía para la cultura de los Derechos Humanos****Proyecto: 130581 - Jve-15 convivencia, derechos humanos y prevención de las violencias en la comuna 15****Síntesis Proyecto:** Eficacia : 100% Ejec. Financiera : 100% Índice de gestión del Proyecto (Eficacia \* Ejec Fra): 100%**Información Financiera:** Ppto Inicial (mill de \$): \$ 0 Ppto Ajustado (mill de \$): \$ 47 Ejec. Financiera (mill de \$): \$ 47**Descripción del Avance:**

Bien/ Servicio/ actividad entregado	Unidad	Cantidad Planeada	Cantidad Ejecutada	Eficacia Producto
IS81CF Diplomado de ddhh para 30 pers de comuna	Número	1	1	100%
IS81CG Intercam de experie y posicionam d mesas	Número	4	4	100%
IS81CH torneo fútbol 8 guarda y difusió ddhh	Número	1	1	100%
IS81CI Activi lúdico peda strateg innov difus	Número	20	20	100%
IS81CJ Ferias lúdico-pedag pa la promoc de ddhh	Número	7	7	100%
IS81CK Talleres de dinam c/u ejes tem guar rest	Número	5	5	100%
IS81CL proy recreativo d juegos interbarr ddhh	Número	1	1	100%
IS81CM Caminatas ecológicas difusión prote ddhh	Número	6	6	100%

**Observación Proyecto:** Después de realizar una revisión en cada uno de los proyectos de inversión, se encuentra que los recursos de este proyecto obedecen a pagos pendientes y sus productos fueron ejecutados en la vigencia 2015.**Proyecto: 130585 - Jve -06 estrategia de seguridad, derechos humanos y convivencia ciudadana****Síntesis Proyecto:** Eficacia : 100% Ejec. Financiera : 100% Índice de gestión del Proyecto (Eficacia \* Ejec Fra): 100%**Información Financiera:** Ppto Inicial (mill de \$): \$ 0 Ppto Ajustado (mill de \$): \$ 79 Ejec. Financiera (mill de \$): \$ 79**Descripción del Avance:**

Bien/ Servicio/ actividad entregado	Unidad	Cantidad Planeada	Cantidad Ejecutada	Eficacia Producto
-------------------------------------	--------	-------------------	--------------------	-------------------



IS85BQ	Movi ciuda (recor por organ soci c/nodo)	Número	5	5	100%
IS85BR	cam fif ries rut atenc caso vio sex nna	Número	1	1	100%
IS85BS	Jornadas asesorías jurídicas-psicosoc dh	Número	5	5	100%
IS85BT	Campañ sus compro resp d los ddhh en i.e	Número	1	1	100%
IS85BU	tomas reflexivas de respeto vida y ddhh	Número	5	5	100%
IS85BV	Sensibil intros roles familiares dh dese	Número	4	4	100%
IS85BW	Feria serv x la vida y ddhh en centralid	Número	1	1	100%
IS85BX	Activ lúdi-pedagó estrat inno difus resp	Número	20	20	100%
IS85BY	Evento cult d sensi en ddhh, paz y recon	Número	1	1	100%
IS85BZ	Jornad de sensi-activi ddhh promo protec	Número	12	12	100%
IS85CA	Tall refle en tor a vio terri valor resp	Número	4	4	100%
IS85CB	Jornadas d anál problem violencia vul dh	Número	5	5	100%
IS85CC	Salida camp sensi anál prob entorno ddhh	Número	1	1	100%
IS85CD	Moviliz pa promoc-defen ddhh grupos afro	Número	4	4	100%
IS85CE	Crea dinam grupo juve estu prom paz y dh	Número	10	10	100%
IS85CF	Event de socia como promot de paz y ddhh	Número	1	1	100%
IS85CG	Sensibilización en ddhh población afro	Número	4	4	100%
IS85CH	Encuentro d intercam d experie y de asoc	Número	1	1	100%
IS85CI	Encuentro d consti d gran alian x la def	Número	1	1	100%
IS85CJ	Jorn sensi dh denun penal a cond bus tax	Número	8	8	100%
IS85CK	Encuentros barriales reflexiv y aprendiz	Número	5	5	100%
IS85CL	Jorna formac intin en i.e c6. temas trat	Número	4	4	100%
IS85CM	Campaña simbólica y reflexi en espa púb	Número	4	4	100%
IS85CN	Jorna simbólicas en fronteras invisibles	Número	4	4	100%
IS85CO	Festiv sensibiliz socia experien defe dh	Número	5	5	100%
IS85CP	Encuent pedag pa empoderamie de los ddhh	Número	5	5	100%
IS85CQ	Moviliza prom def dh d grup poblac insti	Número	5	5	100%
IS85CR	Salida camp pedagó arti apues defensa dh	Número	1	1	100%
IS85CS	Encuen pa dx y lb de 10 orga soc y comun	Número	10	10	100%
IS85CT	Acomp formu plan trab con enfo dh 10 org	Número	3	3	100%
IS85CU	Act lúd-pedag pa implem d 10 plan de tra	Número	1	1	100%
IS85CV	Jorna socia plan trabajo d núcleos pensa	Número	1	1	100%
IS85CW	torne fútbol x dh miem barras de fútbol	Número	1	1	100%

**Observación Proyecto:** Después de realizar una revisión en cada uno de los proyectos de inversión, se encuentra que los recursos de este proyecto obedecen a pagos pendientes y sus productos fueron ejecutados en la vigencia 2015.

**Proyecto:** 130699 - Jve-13 garantizar el respeto de los derechos humanos, la convivencia, atención de las víctimas del conflicto armado en la comuna 13

**Síntesis Proyecto:** Eficacia : 100% Ejec. Financiera : 100% Índice de gestión del Proyecto (Eficacia \* Ejec Fra): 100%

**Información Financiera:** Ppto Inicial (mill de \$): \$ 0 Ppto Ajustado (mill de \$): \$ 47 Ejec. Financiera (mill de \$): \$ 47

**Descripción del Avance:**

Bien/ Servicio/ actividad entregado	Unidad	Cantidad Planeada	Cantidad Ejecutada	Eficacia Producto
IS99AA Campaña de difusión y promoción de ddhh	Número	1	1	100%
IS99AB Marcha promoción y defensa de los ddhh	Número	1	1	100%
IS99AC Ciclopaseo para la promoción de los ddhh	Número	1	1	100%
IS99AD Jorn sensibil act promoc prot dh grup af	Número	12	12	100%
IS99AE Tall refle en tor a vio terri valor resp	Número	4	4	100%
IS99AF Sali lúdi-peda accion sens-anál prob pob	Número	1	1	100%
IS99AG Presen teatral pa sensib en temas d ddhh	Número	19	19	100%
IS99AH Dinamiz semilleros estudiantiles de ddhh	Número	16	16	100%
IS99AI Realiz jorna análi torno viol y vulne dh	Número	5	5	100%
IS99AJ Moviliza promo y defensa de poblac afrod	Número	4	4	100%
IS99AK Mani cult prom dh prev explot sexual nna	Número	1	1	100%
IS99AL Festival de cine por los ddhh	Número	1	1	100%
IS99AM Proc identif visib prác comun resi y ap	Número	1	1	100%
IS99AN Evento de lanzamiento de la mesa de ddhh	Número	1	1	100%
IS99AO Plan estratégico comunica mesa dh-apoyar	Número	1	1	100%

**Observación Proyecto:** Después de realizar una revisión en cada uno de los proyectos de inversión, se encuentra que los recursos de este proyecto obedecen a pagos pendientes y sus productos fueron ejecutados en la vigencia 2015.

**Proyecto:** 130714 - Jve-02 fortalecimiento de los derechos humanos y apoyo y población vulnerable de la comuna 2

**Síntesis Proyecto:** Eficacia : 100% Ejec. Financiera : 100% Índice de gestión del Proyecto (Eficacia \* Ejec Fra): 100%

**Información Financiera:** Ppto Inicial (mill de \$): \$ 0 Ppto Ajustado (mill de \$): \$ 108 Ejec. Financiera (mill de \$): \$ 108

**Descripción del Avance:**

Bien/ Servicio/ actividad entregado	Unidad	Cantidad Planeada	Cantidad Ejecutada	Eficacia Producto
IS14CE Rea evento cultural sensibi dh paz recon	Número	3	6	200%
IS14CF Jorn sen acti dh prom prot dh grup afro	Número	12	24	200%
IS14CG Tall refl viol terr val resp ide afro dh	Número	4	8	200%
IS14CH Jorn anál problem en violen y vulner dh	Número	5	10	200%
IS14CI Salida camp benef análisis problem dh	Número	1	1	100%
IS14CJ Moviliz pa prom-defensa ddhh grupos afro	Número	4	4	100%
IS14CK Obras teatro trata de pnas explota sexu	Número	4	4	100%
IS14CL encue cultural vida diver sexual gener	Número	1	1	100%
IS14CM Encue inter saber experie en dh sec soc	Número	5	5	100%
IS14CN diagnostico participativo comuna 02	Número	1	1	100%
IS14CO Encue comunit constru cultura de paz dh	Número	15	15	100%
IS14CP Cont mapa paz dh diag burb paz (11 barr)	Número	11	11	100%
IS14CQ Jorna pactos de buena vecindad y defe dh	Número	11	11	100%
IS14CR Tall lúdicos construccion propuest comparsa	Número	5	5	100%
IS14CS Marchas comparsas paz y promoción de dh	Número	11	11	100%
IS14CT Jorn vac ludo peda flias exp sex res dh	Número	1	1	100%

IS14CU	Tor fútbol dh de miem de la poblac afro	Número	1	1	100%
IS14CV	encuen cultur y artíst x los dh de afro	Número	2	2	100%
IS14CW	festiv cultu diversidad sexual gén y dh	Número	11	11	100%
IS14CX	Dx partici en i.e vulne dh poblac lgbti	Número	1	1	100%
IS14CY	Sali lúdico dchos muje dignif ser constr	Número	2	2	100%
IS14CZ	Encue muje dchos espac artic y visibiliz	Número	1	1	100%
IS14DA	Encue integ activis defe dh org prote dh	Número	1	1	100%
IS14DB	Jornadas de arte por el respeto de ddhh	Número	11	11	100%
IS14DC	Taller dinam ejes tema guarda restabl dh	Número	1	1	100%
IS14DD	Fer sens prom pre viole trata obje conc	Número	11	11	100%
IS14DE	Activi lúdic estrat inno difus respet dh	Número	20	20	100%
IS14DF	Feria temáticas y/o de servicios de ddhh	Número	2	2	100%

**Observación Proyecto:** Después de realizar una revisión en cada uno de los proyectos de inversión, se encuentra que los recursos de este proyecto obedecen a pagos pendientes y sus productos fueron ejecutados en la vigencia 2015.

**Proyecto: 140119 - Jve 12 política derechos humanos comuna 12**

**Síntesis Proyecto:** Eficacia : 100% Ejec. Financiera : 100% Índice de gestión del Proyecto (Eficacia \* Ejec Fra): 100%

**Información Financiera:** Ppto Inicial (mill de \$): \$ 0 Ppto Ajustado (mill de \$): \$ 110 Ejec. Financiera (mill de \$): \$ 110

**Descripción del Avance:**

Bien/ Servicio/ actividad entregado	Unidad	Cantidad Planeada	Cantidad Ejecutada	Eficacia Producto
IS19CB	Elab dx situ ddhh con enfoque población	Número	1	100%
IS19CC	Camp lúdic x mis der, tus der y nues der	Número	7	100%
IS19CD	Jorn lúd enf pob x los dere pns situ d	Número	5	100%
IS19CE	Encuentros de part pns per mesa dh o pr	Número	6	100%
IS19CF	Act lúd pedag estrat inno pa difusi resp	Número	1	100%
IS19CG	Jorn de aná y debate sobr prob dh posco	Número	8	100%
IS19CH	Jorn acompaña socio jurídi, ases comunid	Número	8	100%
IS19CI	Encuen infan d promo, preve y defensa dh	Número	10	100%
IS19CJ	campañas de sensibilización en 8 i.e co	Número	8	100%
IS19CK	Jorn de dinam esp públ pa prom y defe dh	Número	8	100%
IS19CL	Feria servi pa promo dh y preve d su vul	Número	1	100%
IS19CM	Ciclo paseo para la promoción de los dh	Número	1	100%
IS19CN	Plantones por la defensa de los ddhh	Número	4	100%
IS19CO	Present teatral como estrat sensi tem dh	Número	1	100%
IS19CP	Jorn forta a semille estudian constr paz	Número	1	100%
IS19CQ	Plan estrat d comuni de mesa dh (apoyar)	Número	1	100%
IS19CR	Tall lúdico-pedaga artísti "la paz y yo"	Número	12	100%
IS19CS	Jorn de dinam esp públ pa prom y defe dh	Número	4	100%
IS19CT	Tall lúdi pedag d manu com estra sens dh	Número	24	100%
IS19CU	Feria de serv pa prom dh, prev vul y for	Número	1	100%

IS19CV	Eventos de sens y soci en prom y dif dh	Número	5	5	100%
IS19CW	Toma barr dina espa púb pa prom y def dh	Número	4	4	100%
IS19CX	Activ lúdicas y recrea pa prom y defe dh	Número	1	1	100%
IS19CY	Salida lúdico-pedag promotores dh en i.e	Número	1	1	100%
IS19CZ	Activ lúdic pedag carr obser con 5 bases	Número	1	1	100%
IS19DA	Caracteri pobla inf y juv sob cono y ped	Número	1	1	100%
IS19DB	Parches barri dimam espa públ pro def dh	Número	4	4	100%
IS19DC	Jorn de movil ciudad contra violación dh	Número	1	1	100%
IS19DD	torne fútbol x dh miem barras de fútbol	Número	1	1	100%
IS19DE	desarrollo dproyecto barras en paz y dh	Número	1	1	100%
IS19DF	Salida lúdi pedag jóvenes semille de paz	Número	1	1	100%
IS19DG	Jornada asesoría juríd y psicosoci en dh	Número	4	4	100%
IS19DH	Jorna sensibi explotac sexual nna en i.e	Número	1	1	100%
IS19DI	Cumbre zonal por los ddhh	Número	1	1	100%
IS19DJ	Evento cultural sensib dh paz y reconcil	Número	1	1	100%
IS19DK	Jorn reflex dh a trav cine pint danz mús	Número	1	1	100%

**Observación Proyecto:** Después de realizar una revisión en cada uno de los proyectos de inversión, se encuentra que los recursos de este proyecto obedecen a pagos pendientes y sus productos fueron ejecutados en la vigencia 2015.

**Proyecto:** 140265 - 15pp6-difundir, promover y defender los derechos humanos de los habitantes mejoramiento de entornos sociales

**Síntesis Proyecto:** Eficacia : 100% Ejec. Financiera : 100% Índice de gestión del Proyecto (Eficacia \* Ejec Fra): 100%

**Información Financiera:** Ppto Inicial (mill de \$): \$ 0 Ppto Ajustado (mill de \$): \$ 40 Ejec. Financiera (mill de \$): \$ 40

**Descripción del Avance:**

Bien/ Servicio/ actividad entregado	Unidad	Cantidad Planeada	Cantidad Ejecutada	Eficacia Producto
IS65AG	talleres sensibiliz joven dh grupo arm	Número de personas	50	100%
IS65AH	Diseñar e implem camp pa defe de los dh	Número	1	100%
IS65AI	Encu lúdico sensib dh con nn- enfoq dife	Número de personas	200	100%
IS65AJ	Enc arte cultura expre juvenil promo dh	Número	12	100%
IS65AK	Encuent lúdicos para promoción de los dh	Número	10	100%
IS65AL	Imp estrategias de sensibil en ddhh a nn	Número de personas	360	100%
IS65AM	Imp estrateg lúdico sensi gru flia en dh	Número de personas	480	100%
IS65AN	Fome respeto vida la promo y defen dh nn	Número de personas	120	100%
IS65AO	Even reco grupo orga inicia prom defensa	Número	1	100%
IS65AP	Taller comu asert dh lidere plan estrat	Número	10	100%

**Observación Proyecto:** Después de realizar una revisión en cada uno de los proyectos de inversión, se encuentra que los recursos de este proyecto obedecen a pagos pendientes y sus productos fueron ejecutados en la vigencia 2015.

**Proyecto:** 140394 - 15pp13-promoción, divulgación y defensa de los derechos humanos

**Síntesis Proyecto:** Eficacia : 50% Ejec. Financiera : 100% Índice de gestión del Proyecto (Eficacia \* Ejec Fra): 50%

**Información Financiera:** Ppto Inicial (mill de \$): \$ 0 Ppto Ajustado (mill de \$): \$ 219 Ejec. Financiera (mill de \$): \$ 219

**Descripción del Avance:**

Bien/ Servicio/ actividad entregado	Unidad	Cantidad Planeada	Cantidad Ejecutada	Eficacia Producto
IS94AB Procesos de formación y posconflicto	Número	5	5	100%
IS94AC Proc forma # cáted paz con enfoq diferen	Talleres	24	0	0%
IS94AD Escuela proc pedagogía dh con enfoq dife	Número	1	1	100%
IS94AE Multiplicadores en ddhh y convivencia	Talleres	24	0	0%

**Observación Proyecto:** Después de realizar una revisión en cada uno de los proyectos de inversión, se encuentra que los recursos de este proyecto obedecen a pagos pendientes y sus productos fueron ejecutados en la vigencia 2015.

**Proyecto PD:** 3.2.1.1 Atención de niños y niñas en situación de vulneración de derechos

**Proyecto:** 130379 - Jve -04 atención psicosocial integral a la familia con énfasis en la población vulnerable y en riesgo social

**Información Financiera:** Ppto Inicial (mill de \$): \$ 0 Ppto Ajustado (mill de \$): \$ 59 Ejec. Financiera (mill de \$): \$ 59

**Proyecto PD:** 3.2.1.6 Promoción de derechos y prevención de su vulneración para niños, niñas y adolescentes

**Proyecto:** 130260 - Jve-05 atención social a la población vulnerable

**Información Financiera:** Ppto Inicial (mill de \$): \$ 0 Ppto Ajustado (mill de \$): \$ 29 Ejec. Financiera (mill de \$): \$ 29

**Proyecto:** 130376 - Jve-03 atención sicosocial a las familias

**Información Financiera:** Ppto Inicial (mill de \$): \$ 0 Ppto Ajustado (mill de \$): \$ 84 Ejec. Financiera (mill de \$): \$ 84

**Proyecto:** 140301 - 15pp70-atención social a población en condición de vulnerabilidad social

**Información Financiera:** Ppto Inicial (mill de \$): \$ 0 Ppto Ajustado (mill de \$): \$ 17 Ejec. Financiera (mill de \$): \$ 17

**Proyecto:** 140303 - 15pp12-atención social a población en condición de vulnerabilidad

**Información Financiera:** Ppto Inicial (mill de \$): \$ 0 Ppto Ajustado (mill de \$): \$ 17 Ejec. Financiera (mill de \$): \$ 17

**Proyecto:** 140318 - 15pp9-grupos poblacionales en situación de vulnerabilidad y riesgo social

**Información Financiera:** Ppto Inicial (mill de \$): \$ 0 Ppto Ajustado (mill de \$): \$ 17 Ejec. Financiera (mill de \$): \$ 17

**Proyecto:** 140320 - 15pp10-fortalecimiento integral a los diferentes grupos poblacionales

**Información Financiera:** Ppto Inicial (mill de \$): \$ 0 Ppto Ajustado (mill de \$): \$ 12 Ejec. Financiera (mill de \$): \$ 12

**Proyecto PD:** 3.2.10.1 Centros Integrales de Familia

**Proyecto:** 140097 - Jve- 11 modelo de dinamización para la inclusión de la familia y diferentes grupos poblacionales

**Información Financiera:** Ppto Inicial (mill de \$): \$ 0 Ppto Ajustado (mill de \$): \$ 307 Ejec. Financiera (mill de \$): \$ 307

**Proyecto PD:** 3.2.10.4 Mejoramiento institucional y de la infraestructura para la Inclusión Social

**Proyecto:** 140305 - 15pp16-atención social a población en condición de vulnerabilidad social

**Información Financiera:** Ppto Inicial (mill de \$): \$ 0 Ppto Ajustado (mill de \$): \$ 0 Ejec. Financiera (mill de \$): \$ 0

**Proyecto:** 140308 - 15pp11-atención social a población en condición de vulnerabilidad social

**Información Financiera:** Ppto Inicial (mill de \$): \$ 0 Ppto Ajustado (mill de \$): \$ 0 Ejec. Financiera (mill de \$): \$ 0

**Proyecto:** 140313 - 15pp5-atención social a la población vulnerable

**Información Financiera:** Ppto Inicial (mill de \$): \$ 0 Ppto Ajustado (mill de \$): \$ 0 Ejec. Financiera (mill de \$): \$ 0

**Proyecto:** 140321 - 15pp60-población vulnerable

**Información Financiera:** Ppto Inicial (mill de \$): \$ 0 Ppto Ajustado (mill de \$): \$ 0 Ejec. Financiera (mill de \$): \$ 0

**Proyecto:** 140328 - 15pp14-atención social a población en condición de vulnerabilidad social

**Información Financiera:** Ppto Inicial (mill de \$): \$ 0 Ppto Ajustado (mill de \$): \$ 0 Ejec. Financiera (mill de \$): \$ 0

**Proyecto:** 140329 - 15pp60-buen vivir en familia

**Información Financiera:** Ppto Inicial (mill de \$): \$ 0 Ppto Ajustado (mill de \$): \$ 0 Ejec. Financiera (mill de \$): \$ 0

**Proyecto PD:** 3.2.7.2 Inclusión social de las personas con discapacidad, familiares y cuidadores

**Proyecto:** 130255 - Jve-08 atención social incluyente a la población vulnerable

**Información Financiera:** Ppto Inicial (mill de \$): \$ 0 Ppto Ajustado (mill de \$): \$ 95 Ejec. Financiera (mill de \$): \$ 95

**Proyecto:** 140306 - 15pp50-atención social a población en condición de vulnerabilidad social

**Información Financiera:** Ppto Inicial (mill de \$): \$ 0 Ppto Ajustado (mill de \$): \$ 18 Ejec. Financiera (mill de \$): \$ 18

**Proyecto:** 140311 - 15pp3-inclusión y protección social para poblaciones y familias vulnerables

**Información Financiera:** Ppto Inicial (mill de \$): \$ 0 Ppto Ajustado (mill de \$): \$ 35 Ejec. Financiera (mill de \$): \$ 35

### Gráfico No. 1 - Ejecución Financiera (mill de \$)

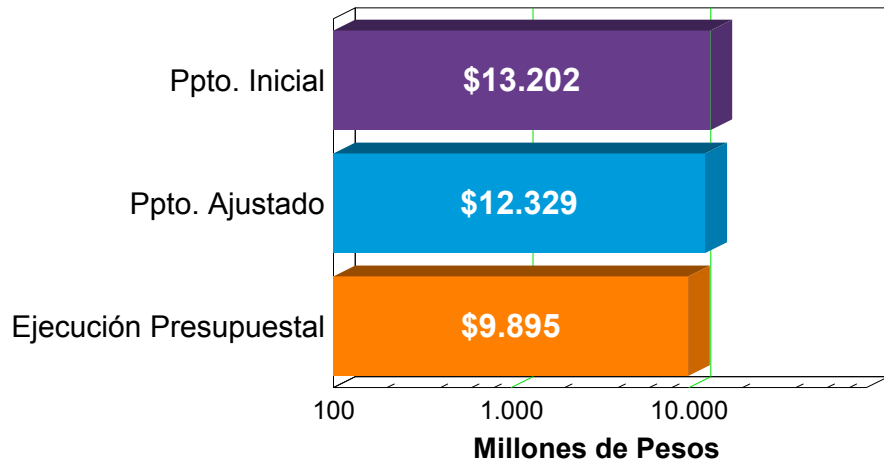

### Gráfico No. 2 - Detalle Presupuesto

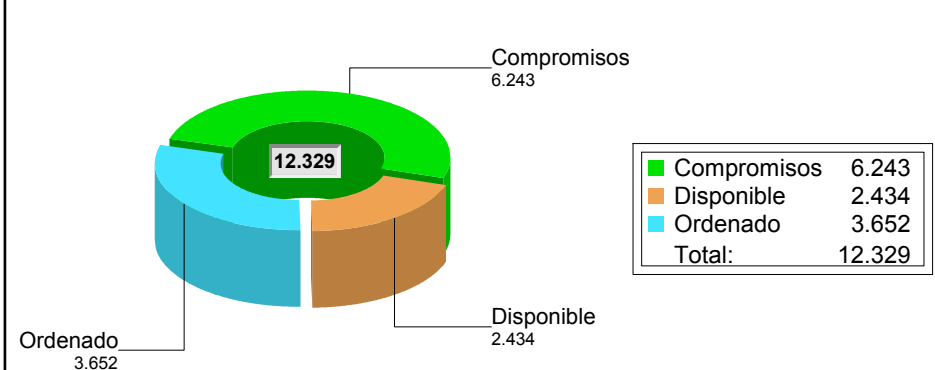

La Ejecución presupuestal al mes de Agosto comprende pagos, compromisos y facturas

### Gráfico No. 3 - Ejecución Física (%)

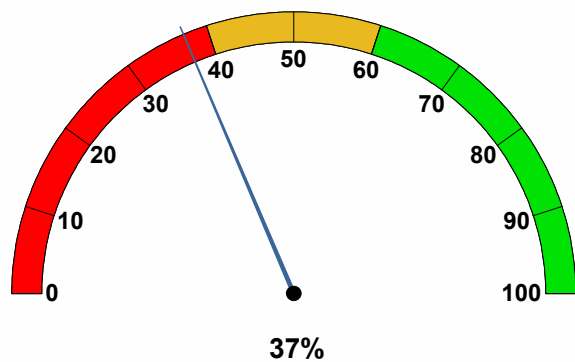

### Gráfico No. 4 - Ejecución Financiera (%)

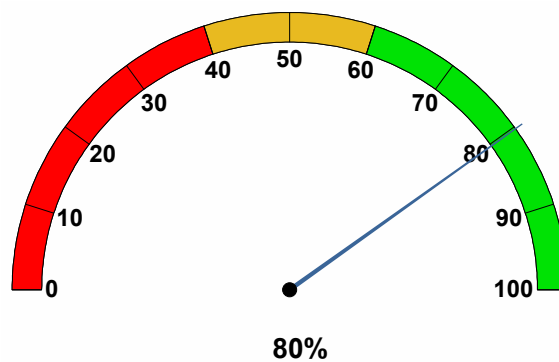

### Gráfico No. 5 - Indice de Gestion de Proyectos (%)

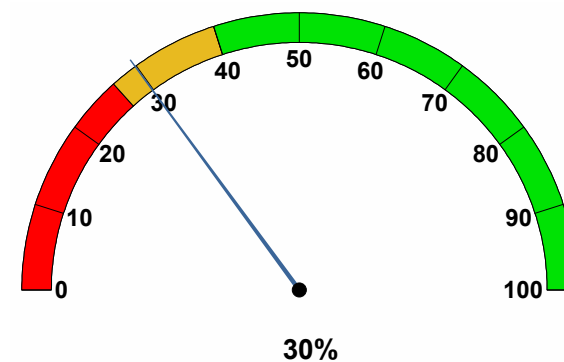





## 1. Proyectos de Iniciativa Institucional

**Dimensión:** 2 - Para recuperar juntos la seguridad y la convivencia ciudadana

**Reto:** 2.1 - Medellín segura

**Programa:** 2.1.4 - Medellín segura para las mujeres y las niñas

**Proyecto PD:** 2.1.4.1 Territorios seguros para las mujeres y las niñas

**Proyecto:** 120094 - Promoción de la equidad de género en el territorio

**Síntesis Proyecto:** Eficacia : 100% Ejec. Financiera : 77% Índice de gestión del Proyecto (Eficacia \* Ejec Fra): 77%

**Información Financiera:** Ppto Inicial (mill de \$): \$ 970 Ppto Ajustado (mill de \$): \$ 492 Ejec. Financiera (mill de \$): \$ 381

### Descripción del Avance:

Bien/ Servicio/ actividad entregado	Unidad	Cantidad Planeada	Cantidad Ejecutada	Eficacia Producto
MU94AW Infor-comuni públ para eg y dere de muj	Número	2	2	100%

**Proyecto PD:** 2.1.4.2 Prevención y atención de las violencias basadas en género

**Proyecto:** 120093 - Seguridad pública para las mujeres

**Síntesis Proyecto:** Eficacia : 65% Ejec. Financiera : 97% Índice de gestión del Proyecto (Eficacia \* Ejec Fra): 62%

**Información Financiera:** Ppto Inicial (mill de \$): \$ 3.945 Ppto Ajustado (mill de \$): \$ 2.415 Ejec. Financiera (mill de \$): \$ 2.334

### Descripción del Avance:

Bien/ Servicio/ actividad entregado	Unidad	Cantidad Planeada	Cantidad Ejecutada	Eficacia Producto
MU93BD Eventos de mujeres vvbq atendidas 123muj	Número	3.500	1.870	53%
MU93DD Hombres agresores que reciben atencion p	Número	188	47	25%
MU93DE Muj protegidas en hogares de acogida y g	Número	90	72	80%
MU93DJ Muj en hogar acogida benef en gest jurid	Número	90	70	78%
MU93DK Muj en hog acogida benefi atenc psicol	Número	90	78	87%

**Proyecto PD:** 2.1.4.3 Comunicación pública para el empoderamiento favorable a los derechos de las mujeres

**Proyecto:** 120096 - Reconocimiento y potenciación de las mujeres

**Síntesis Proyecto:** Eficacia : 100% Ejec. Financiera : 87% Índice de gestión del Proyecto (Eficacia \* Ejec Fra): 87%

**Información Financiera:** Ppto Inicial (mill de \$): \$ 565 Ppto Ajustado (mill de \$): \$ 521 Ejec. Financiera (mill de \$): \$ 452

### Descripción del Avance:

Bien/ Servicio/ actividad entregado	Unidad	Cantidad Planeada	Cantidad Ejecutada	Eficacia Producto
MU96AE Pnas en reconoci talentos de muj jóvenes	Número	1.000	1.001	100%
MU96AL Pnas partic reconocim. medalla merito fe	Número	300	317	106%
MU96AN Muj ganad concurso "muj jóv talento"	Número	6	7	117%

**Dimensión:** 3 - Para trabajar unidos por un nuevo modelo de equidad social  
**Reto:** 3.2 - Medellín Digna  
**Programa:** 3.2.3 - Empoderamiento y transversalización de la equidad de género  
**Proyecto PD:** 3.2.3.1 Promoción de los derechos de las mujeres, las jóvenes y las niñas

**Proyecto:** 120101 - Promoción de la participación social y política

**Síntesis Proyecto:** Eficacia : 0% Ejec. Financiera : 85% Índice de gestión del Proyecto (Eficacia \* Ejec Fra): 0%

**Información Financiera:** Ppto Inicial (mill de \$): \$ 260 Ppto Ajustado (mill de \$): \$ 563 Ejec. Financiera (mill de \$): \$ 479

**Descripción del Avance:**

Bien/ Servicio/ actividad entregado	Unidad	Cantidad Planeada	Cantidad Ejecutada	Eficacia Producto
MU01AF Mujeres sectores para incid	Número	5	0	0%
<b>Observación B / S:</b> El proceso de ejecución de esta actividad esta en la Fase inicial.				
MU01AG Mujeres partid sensibiliz eg	Número	100	0	0%
<b>Observación B / S:</b> El proceso de ejecución de esta actividad esta en la Fase inicial.				
MU01AH Muj part actual ,form de plan zona	Número	180	0	0%
<b>Observación B / S:</b> El proceso de ejecución de esta actividad esta en la Fase inicial.				
MU01AI Grup o organi sens eg y redes	Número	36	0	0%
<b>Observación B / S:</b> El proceso de ejecución de esta actividad esta en la Fase inicial.				

**Proyecto PD:** 3.2.3.2 Red de Centros de Equidad de Género

**Proyecto:** 140095 - Fortalecimiento centros equidad género

**Síntesis Proyecto:** Eficacia : 0% Ejec. Financiera : 100% Índice de gestión del Proyecto (Eficacia \* Ejec Fra): 0%

**Información Financiera:** Ppto Inicial (mill de \$): \$ 0 Ppto Ajustado (mill de \$): \$ 104 Ejec. Financiera (mill de \$): \$ 104

**Descripción del Avance:**

Bien/ Servicio/ actividad entregado	Unidad	Cantidad Planeada	Cantidad Ejecutada	Eficacia Producto
MU95BE Mod interve niñas, jóv y muj sexu de med	Número	1	0	0%
<b>Observación B / S:</b> Se ha redistribuido el tiempo para ejecución de la meta, dado a la extensión de contrato con el convenio BID, por lo que está en la fase inicial				
MU95BF Análisis econ de sosten del ccm y simam	Número	1	0	0%
<b>Observación B / S:</b> Se ha redistribuido el tiempo para ejecución de la meta, dado a la extensión de contrato con el convenio BID, por lo que está en la fase inicial				
MU95BG Dis monit,seguí y evalu de imp ceg y ccm	Número	1	0	0%
<b>Observación B / S:</b> Se ha redistribuido el tiempo para ejecución de la meta, dado a la extensión de contrato con el convenio BID, por lo que está en la fase inicial				
MU95BH Diseño software de recepción de los ceg	Número	1	0	0%
<b>Observación B / S:</b> Se ha redistribuido el tiempo para ejecución de la meta, dado a la extensión de contrato con el convenio BID, por lo que está en la fase inicial				
MU95BI Implemen de estrat de comuni de los ceg.	Número	1	0	0%
<b>Observación B / S:</b> Se ha redistribuido el tiempo para ejecución de la meta, dado a la extensión de contrato con el convenio BID, por lo que está en la fase inicial				
MU95BL Evaluación de la cooperación téc del bid	Número	1	0	0%
<b>Observación B / S:</b> Se ha redistribuido el tiempo para ejecución de la meta, dado a la extensión de contrato con el convenio BID, por lo que está en la fase inicial				

**Proyecto PD:** 3.2.3.3 Transversalización de la equidad de género

**Proyecto: 120099 - Transversalización de la equidad de género al interior de la administración**

**Síntesis Proyecto:** Eficacia : 13% Ejec. Financiera : 93% Índice de gestión del Proyecto (Eficacia \* Ejec Fra): 12%

**Información Financiera:** Ppto Inicial (mill de \$): \$ 317 Ppto Ajustado (mill de \$): \$ 329 Ejec. Financiera (mill de \$): \$ 306

**Descripción del Avance:**

Bien/ Servicio/ actividad entregado	Unidad	Cantidad Planeada	Cantidad Ejecutada	Eficacia Producto
MU99AR Org de muj consul por situac muj de med	Número	15	0	0%
<b>Observación B / S:</b> No tiene evidencias aún pues corresponde al proceso de construcción de línea de base sobre situación y posición de las mujeres, fase uno de la actualización de la política pública de las mujeres de Medellín, que aún se encuentra en proceso de contratación .				
MU99AV Doc sobre situac y posic de las muj med	Número	1	0	0%
<b>Observación B / S:</b> No tiene evidencias aún pues corresponde al proceso de construcción de línea de base sobre situación y posición de las mujeres, fase uno de la actualización de la política pública de las mujeres de Medellín, que aún se encuentra en proceso de contratación .				
MU99AX Serv cap como form de g al int de adm	Número	15	0	0%
<b>Observación B / S:</b> Inicia a finales de septiembre				
MU99CB Servi púb consult situa-posi muj de med	Número	60	0	0%
<b>Observación B / S:</b> construcción de línea de base sobre situación y posición de las mujeres, fase uno de la actualización de la política pública de las mujeres de Medellín, que aún se encuentra en proceso de contratación .				
MU99CC Pnas consult sobre situación muj de med	Número	1.700	0	0%
<b>Observación B / S:</b> construcción de línea de base sobre situación y posición de las mujeres, fase uno de la actualización de la política pública de las mujeres de Medellín, que aún se encuentra en proceso de contratación .				
MU99CE Doc artic áreas al int de la sec muj.	Número	1	0	0%
<b>Observación B / S:</b> Se encuentra en construcción				
MU99DC Sist de calidad q incorp el enfoq de gen	Número	25	23	92%
<b>Observación B / S:</b> Por error se colocó un de medida Número , Se aclara que la unidad de medida para este valor estadístico es es porcentaje(%)				

**Proyecto: 120100 - Gestion de equidad de género para la vida**

**Síntesis Proyecto:** Eficacia : 60% Ejec. Financiera : 94% Índice de gestión del Proyecto (Eficacia \* Ejec Fra): 56%

**Información Financiera:** Ppto Inicial (mill de \$): \$ 485 Ppto Ajustado (mill de \$): \$ 485 Ejec. Financiera (mill de \$): \$ 456

**Descripción del Avance:**

Bien/ Servicio/ actividad entregado	Unidad	Cantidad Planeada	Cantidad Ejecutada	Eficacia Producto
MU00AC Mujeres que reconocen y promueven la eg	Número	900	0	0%
<b>Observación B / S:</b> El contrato inició ejecución hace solo 15 días.				
MU00AH Gestion para articulacion servicios a ce	Número	15	0	0%
<b>Observación B / S:</b> El contrato inició ejecución hace solo 15 días.				
MU00DC Cent eg comu 4 creado y funcionando	Número	2	2	100%
MU00DE Asesoría sicológicas a mujeres	Asesorías	900	2.313	257%
<b>Observación B / S:</b> En el momento de formular la meta de los valores estadísticos correspondientes al componente de atención psicologica de mujeres en territorio, tenía conocimiento de las dificultades que se estaban presentando en el contrato interadministrativo No. 4600064086 de 2016 ,y se formulo una meta que pudiera cumplir, luego or la modificacion del SI, se ejecutó plan de contingencia lo que genero una alta demanda.				
MU00DF Asesoría jurídicas a mujeres	Asesorías	800	1.729	216%
<b>Observación B / S:</b> En el momento de formular la meta de los valores estadísticos correspondientes al componente de atención jurídica de mujeres en territorio, tenía conocimiento de las dificultades que se estaban presentando en el contrato interadministrativo No. 4600064086 de 2016 ,y se formulo una meta que pudiera cumplir, luego or la modificacion del SI, se ejecutó plan de contingencia lo que genero una alta demanda.				

**Dimensión:** 4 - Para ofrecer una educación de calidad y empleo para vos  
**Reto:** 4.1 - Medellín garantiza su oferta educativa  
**Programa:** 4.1.1 - Educación inicial, preescolar, básica y media  
**Proyecto PD:** 4.1.1.6 Acciones afirmativas en el sistema educativo para las mujeres y las niñas  
**Proyecto:** 120097 - Educación incluyente para las mujeres

**Síntesis Proyecto:** Eficacia : 100% Ejec. Financiera : 98% Índice de gestión del Proyecto (Eficacia \* Ejec Fra): 98%

**Información Financiera:** Ppto Inicial (mill de \$): \$ 799 Ppto Ajustado (mill de \$): \$ 373 Ejec. Financiera (mill de \$): \$ 365

**Descripción del Avance:**

Bien/ Servicio/ actividad entregado	Unidad	Cantidad Planeada	Cantidad Ejecutada	Eficacia Producto
MU97DD Estím alimentació para permanenc escolar	Número	324	324	100%
MU97DE Estimul de transp para permanenc escolar	Número	300	300	100%
MU97DF Muj sensibilizadas en equidad de género	Número	324	324	100%
MU97DG Estím cuida niñ@s para permanenc escolar	Número	80	80	100%

**Reto:** 4.4 - Medellín con acceso al empleo  
**Programa:** 4.4.3 - Generación de empleo  
**Proyecto PD:** 4.4.3.2 Promoción de la autonomía económica para las mujeres  
**Proyecto:** 120095 - Promoción de la autonomía económica

**Síntesis Proyecto:** Eficacia : 14% Ejec. Financiera : 57% Índice de gestión del Proyecto (Eficacia \* Ejec Fra): 8%

**Información Financiera:** Ppto Inicial (mill de \$): \$ 3.047 Ppto Ajustado (mill de \$): \$ 4.264 Ejec. Financiera (mill de \$): \$ 2.416

**Descripción del Avance:**

Bien/ Servicio/ actividad entregado	Unidad	Cantidad Planeada	Cantidad Ejecutada	Eficacia Producto
MU95AA Madres comunit reciben estímulo econom	Número	3.000	2.664	89%
MU95AE Madres comunit particip evento reconocim	Número	2.450	0	0%
<b>Observación B / S:</b> Es un evento y se realizará en el mes de Noviembre				
MU95AX Muj urb asesorada en ruta autonoma económ	Número	275	90	33%
MU95DB Acción comunicacional proyecto de vida	Número	1	0	0%
<b>Observación B / S:</b> Los proyectos están en la fase inicial hacen parte del nuevo plan de desarrollo				
MU95DF Plan interv promo derechos salud mujer	Número	1	0	0%
<b>Observación B / S:</b> Es un valor estadístico se formulo en la tercer semana de septiembre y los contratos estan iniciando ejecución				
MU95DG Muj partic proc pedag paz desd su autonoma	Número	150	0	0%
<b>Observación B / S:</b> Es un valor estadístico se formulo en la tercer semana de septiembre y los contratos estan iniciando ejecución				
MU95DH Acción comunicacional aut ec muj artista	Número	1	0	0%
<b>Observación B / S:</b> Es un valor estadístico se formulo en la tercer semana de septiembre y los contratos estan iniciando ejecución				
MU95DI Diseño modelo para aut eco de la mujer	Número	1	0	0%
<b>Observación B / S:</b> Es un valor estadístico se formulo en la tercer semana de septiembre y los contratos estan iniciando ejecución				
MU95DJ Muj recibe accion para aut ec en c.ede g	Número	180	0	0%

**Observación B / S:** Es un valor estadístico se formulo en la tercer semana de septiembre y los contratos estan iniciando ejecución

<b>Proyecto:</b> 120098 - Promocion de fomento a la poblacion rural					
<b>Síntesis Proyecto:</b>	<b>Eficacia :</b> 4%	<b>Ejec. Financiera :</b> 99%	<b>Indice de gestión del Proyecto (Eficacia * Ejec Fra):</b>		4%
<b>Información Financiera:</b>	<b>Ppto Inicial (mill de \$):</b> \$ 157	<b>Ppto Ajustado (mill de \$):</b> \$ 157	<b>Ejec. Financiera (mill de \$):</b>		\$ 156
<b>Descripción del Avance:</b>					
<b>Bien/ Servicio/ actividad entregado</b>	<b>Unidad</b>	<b>Cantidad Planeada</b>	<b>Cantidad Ejecutada</b>	<b>Eficacia Producto</b>	
MU98DC Muj rural asesorad en ruta autonomo económ	Número	225	8	4%	

### 3. Proyectos de Presupuesto Participativo (Iniciativas Comunitarias)

**Dimensión:** 2 - Para recuperar juntos la seguridad y la convivencia ciudadana

**Reto:** 2.1 - Medellín segura

**Programa:** 2.1.4 - Medellín segura para las mujeres y las niñas

**Proyecto PD:** 2.1.4.2 Prevención y atención de las violencias basadas en género

<b>Proyecto:</b> 150391 - 16pp3- realizacion de acciones de prevencion y atencion de las violencias contra las mujeres					
<b>Síntesis Proyecto:</b>	<b>Eficacia :</b> 0%	<b>Ejec. Financiera :</b> 100%	<b>Indice de gestión del Proyecto (Eficacia * Ejec Fra):</b>		0%
<b>Información Financiera:</b>	<b>Ppto Inicial (mill de \$):</b> \$ 150	<b>Ppto Ajustado (mill de \$):</b> \$ 150	<b>Ejec. Financiera (mill de \$):</b>		\$ 150
<b>Descripción del Avance:</b>					
<b>Bien/ Servicio/ actividad entregado</b>	<b>Unidad</b>	<b>Cantidad Planeada</b>	<b>Cantidad Ejecutada</b>	<b>Eficacia Producto</b>	
MU91DA Muj. reciben atención terapéutica grupal	Número	90	0	0%	
<b>Observación B / S:</b> El proceso de ejecución de esta actividad esta en la Fase inicial.					
MU91DB Masculinidades genero sensibles	Número	60	0	0%	
<b>Observación B / S:</b> El proceso de ejecución de esta actividad esta en la Fase inicial.					

<b>Proyecto:</b> 150394 - 16pp4- grupos terapeuticos dirigido a mujeres victimas de violencia basada en genero					
<b>Síntesis Proyecto:</b>	<b>Eficacia :</b> 0%	<b>Ejec. Financiera :</b> 93%	<b>Indice de gestión del Proyecto (Eficacia * Ejec Fra):</b>		0%
<b>Información Financiera:</b>	<b>Ppto Inicial (mill de \$):</b> \$ 30	<b>Ppto Ajustado (mill de \$):</b> \$ 30	<b>Ejec. Financiera (mill de \$):</b>		\$ 28
<b>Descripción del Avance:</b>					
<b>Bien/ Servicio/ actividad entregado</b>	<b>Unidad</b>	<b>Cantidad Planeada</b>	<b>Cantidad Ejecutada</b>	<b>Eficacia Producto</b>	
MU94DA Muj. reciben atención terapéutica grupal	Número	30	0	0%	
<b>Observación B / S:</b> El proceso de ejecución de esta actividad esta en la Fase inicial.					

<b>Proyecto:</b> 150395 - 16pp7-grupos terapeuticos a través de la arteterapia					
<b>Síntesis Proyecto:</b>	<b>Eficacia :</b> 0%	<b>Ejec. Financiera :</b> 90%	<b>Indice de gestión del Proyecto (Eficacia * Ejec Fra):</b>		0%
<b>Información Financiera:</b>	<b>Ppto Inicial (mill de \$):</b> \$ 30	<b>Ppto Ajustado (mill de \$):</b> \$ 30	<b>Ejec. Financiera (mill de \$):</b>		\$ 27

**Descripción del Avance:**

Bien/ Servicio/ actividad entregado	Unidad	Cantidad Planeada	Cantidad Ejecutada	Eficacia Producto
MU95DA Muj reciben atención terapéutica grupal	Número	25	0	0%

**Observación B / S:** El proceso de ejecución de esta actividad esta en la Fase inicial.

**Proyecto:** 150401 - 16pp11-grupo terapéutico para el colectivo de mujeres

**Síntesis Proyecto:** Eficacia : 0% Ejec. Financiera : 90% Índice de gestión del Proyecto (Eficacia \* Ejec Fra): 0%

**Información Financiera:** Ppto Inicial (mill de \$): \$ 27 Ppto Ajustado (mill de \$): \$ 27 Ejec. Financiera (mill de \$): \$ 24

**Descripción del Avance:**

Bien/ Servicio/ actividad entregado	Unidad	Cantidad Planeada	Cantidad Ejecutada	Eficacia Producto
MU01DA Muj. reciben atención terapéutica grupal	Número	20	0	0%

**Observación B / S:** El proceso de ejecución de esta actividad esta en la Fase inicial.

**Proyecto:** 150407 - 16pp16-atención y prevención de las violencias basadas en el género

**Síntesis Proyecto:** Eficacia : 0% Ejec. Financiera : 70% Índice de gestión del Proyecto (Eficacia \* Ejec Fra): 0%

**Información Financiera:** Ppto Inicial (mill de \$): \$ 70 Ppto Ajustado (mill de \$): \$ 70 Ejec. Financiera (mill de \$): \$ 49

**Descripción del Avance:**

Bien/ Servicio/ actividad entregado	Unidad	Cantidad Planeada	Cantidad Ejecutada	Eficacia Producto
MU07DA Muj. reciben atención terapéutica grupal	Número	30	0	0%

**Observación B / S:** El proceso de ejecución de esta actividad esta en la Fase inicial.

**Proyecto:** 150414 - 16pp2-grupos terapéuticos para mujeres víctimas de violencia

**Síntesis Proyecto:** Eficacia : 0% Ejec. Financiera : 100% Índice de gestión del Proyecto (Eficacia \* Ejec Fra): 0%

**Información Financiera:** Ppto Inicial (mill de \$): \$ 36 Ppto Ajustado (mill de \$): \$ 36 Ejec. Financiera (mill de \$): \$ 36

**Descripción del Avance:**

Bien/ Servicio/ actividad entregado	Unidad	Cantidad Planeada	Cantidad Ejecutada	Eficacia Producto
MU14DA Muj. reciben atención terapéutica grupal	Número	30	0	0%

**Observación B / S:** El proceso de ejecución de esta actividad esta en la Fase inicial.

**Proyecto PD:** 2.1.4.3 Comunicación pública para el empoderamiento favorable a los derechos de las mujeres

**Proyecto:** 150412 - 16pp9-deconstrucción de imaginarios culturales sexistas

**Síntesis Proyecto:** Eficacia : 0% Ejec. Financiera : 97% Índice de gestión del Proyecto (Eficacia \* Ejec Fra): 0%

**Información Financiera:** Ppto Inicial (mill de \$): \$ 35 Ppto Ajustado (mill de \$): \$ 35 Ejec. Financiera (mill de \$): \$ 34

**Descripción del Avance:**

Bien/ Servicio/ actividad entregado	Unidad	Cantidad Planeada	Cantidad Ejecutada	Eficacia Producto
MU12DA Niñ@s formad@s en participación con eg	Número	23	0	0%

**Observación B / S:** El proceso de ejecución de esta actividad esta en la Fase inicial.

**Dimensión:** 3 - Para trabajar unidos por un nuevo modelo de equidad social  
**Reto:** 3.2 - Medellín Digna  
**Programa:** 3.2.3 - Empoderamiento y transversalización de la equidad de género  
**Proyecto PD:** 3.2.3.1 Promoción de los derechos de las mujeres, las jóvenes y las niñas  
**Proyecto:** 140292 - 15pp1-proyecto de equidad de género "ruta m"

**Síntesis Proyecto:** Eficacia : 100% Ejec. Financiera : 100% Índice de gestión del Proyecto (Eficacia \* Ejec Fra): 100%

**Información Financiera:** Ppto Inicial (mill de \$): \$ 0 Ppto Ajustado (mill de \$): \$ 37 Ejec. Financiera (mill de \$): \$ 37

**Descripción del Avance:**

Bien/ Servicio/ actividad entregado	Unidad	Cantidad Planeada	Cantidad Ejecutada	Eficacia Producto
MU92AC Muj en semilleros de participacion eg	Número	1	1	100%
MU92AE 15pp1-proyecto -equi género "ruta m"	Actividad	1	1	100%

**Proyecto:** 140294 - 15pp2-desarrollo ruta gestión proyectos priorizados

**Síntesis Proyecto:** Eficacia : 100% Ejec. Financiera : 100% Índice de gestión del Proyecto (Eficacia \* Ejec Fra): 100%

**Información Financiera:** Ppto Inicial (mill de \$): \$ 0 Ppto Ajustado (mill de \$): \$ 45 Ejec. Financiera (mill de \$): \$ 45

**Descripción del Avance:**

Bien/ Servicio/ actividad entregado	Unidad	Cantidad Planeada	Cantidad Ejecutada	Eficacia Producto
MU94DC 15pp2-dllo ruta gestión proyec priorizad	Informe	1	1	100%

**Proyecto:** 150356 - 16pp2-participación social y política de las mujeres

**Síntesis Proyecto:** Eficacia : 0% Ejec. Financiera : 100% Índice de gestión del Proyecto (Eficacia \* Ejec Fra): 0%

**Información Financiera:** Ppto Inicial (mill de \$): \$ 194 Ppto Ajustado (mill de \$): \$ 194 Ejec. Financiera (mill de \$): \$ 194

**Descripción del Avance:**

Bien/ Servicio/ actividad entregado	Unidad	Cantidad Planeada	Cantidad Ejecutada	Eficacia Producto
MU56DA Mujeres incidiendo en el plan d	Número	150	0	0%

**Observación B / S:** El proceso de ejecución de esta actividad esta en la Fase inicial.

**Proyecto:** 150388 - 16pp4-diplomado en entrenamiento social y político

**Síntesis Proyecto:** Eficacia : 0% Ejec. Financiera : 100% Índice de gestión del Proyecto (Eficacia \* Ejec Fra): 0%

**Información Financiera:** Ppto Inicial (mill de \$): \$ 57 Ppto Ajustado (mill de \$): \$ 57 Ejec. Financiera (mill de \$): \$ 57

**Descripción del Avance:**

Bien/ Servicio/ actividad entregado	Unidad	Cantidad Planeada	Cantidad Ejecutada	Eficacia Producto
MU88DA Muj conoce der y proc escenario de parti	Número	25	0	0%

**Observación B / S:** El proceso de ejecución de esta actividad esta en la Fase inicial.

**Proyecto: 150396 - 16pp7-generación de conocimiento a través de investigación**

**Síntesis Proyecto:** Eficacia : 0% Ejec. Financiera : 61% Índice de gestión del Proyecto (Eficacia \* Ejec Fra): 0%

**Información Financiera:** Ppto Inicial (mill de \$): \$ 40 Ppto Ajustado (mill de \$): \$ 40 Ejec. Financiera (mill de \$): \$ 25

**Descripción del Avance:**

Bien/ Servicio/ actividad entregado	Unidad	Cantidad Planeada	Cantidad Ejecutada	Eficacia Producto
MU96DA Acciones para particip y el empodera muj	Número	100	0	0%
<b>Observación B / S:</b> El proceso de ejecución de esta actividad esta en la Fase inicial.				

**Proyecto: 150400 - 16pp15-masculinidades género sensible**

**Síntesis Proyecto:** Eficacia : 0% Ejec. Financiera : 97% Índice de gestión del Proyecto (Eficacia \* Ejec Fra): 0%

**Información Financiera:** Ppto Inicial (mill de \$): \$ 20 Ppto Ajustado (mill de \$): \$ 20 Ejec. Financiera (mill de \$): \$ 19

**Descripción del Avance:**

Bien/ Servicio/ actividad entregado	Unidad	Cantidad Planeada	Cantidad Ejecutada	Eficacia Producto
MU00DA Hombres partic en masculinidades g. sensib	Número	25	0	0%
<b>Observación B / S:</b> El proceso de ejecución de esta actividad esta en la Fase inicial.				

**Proyecto: 150402 - 16pp12-entrenamiento social y político para las mujeres**

**Síntesis Proyecto:** Eficacia : 0% Ejec. Financiera : 97% Índice de gestión del Proyecto (Eficacia \* Ejec Fra): 0%

**Información Financiera:** Ppto Inicial (mill de \$): \$ 50 Ppto Ajustado (mill de \$): \$ 50 Ejec. Financiera (mill de \$): \$ 48

**Descripción del Avance:**

Bien/ Servicio/ actividad entregado	Unidad	Cantidad Planeada	Cantidad Ejecutada	Eficacia Producto
MU02DA Muj participan entrenam syp	Número	44	0	0%
<b>Observación B / S:</b> El proceso de ejecución de esta actividad esta en la Fase inicial.				

**Proyecto: 150403 - 16pp13-fortalecimiento del colectivo de mujeres**

**Síntesis Proyecto:** Eficacia : 0% Ejec. Financiera : 78% Índice de gestión del Proyecto (Eficacia \* Ejec Fra): 0%

**Información Financiera:** Ppto Inicial (mill de \$): \$ 350 Ppto Ajustado (mill de \$): \$ 350 Ejec. Financiera (mill de \$): \$ 272

**Descripción del Avance:**

Bien/ Servicio/ actividad entregado	Unidad	Cantidad Planeada	Cantidad Ejecutada	Eficacia Producto
MU03DA Muj conoce der y proc escenario de parti	Número	25	0	0%
<b>Observación B / S:</b> El proceso de ejecución de esta actividad esta en la Fase inicial.				
MU03DB Mujeres particip preven violencia	Número	200	0	0%
<b>Observación B / S:</b> El proceso de ejecución de esta actividad esta en la Fase inicial.				

**Proyecto: 150404 - 16pp15-fortalecimiento del colectivo de mujeres**

**Síntesis Proyecto:** Eficacia : 0% Ejec. Financiera : 88% Índice de gestión del Proyecto (Eficacia \* Ejec Fra): 0%



**Información Financiera:** Ppto Inicial (mill de \$): \$ 38 Ppto Ajustado (mill de \$): \$ 38 Ejec. Financiera (mill de \$): \$ 33

**Descripción del Avance:**

Bien/ Servicio/ actividad entregado	Unidad	Cantidad Planeada	Cantidad Ejecutada	Eficacia Producto
MU04DA Muj conoce der y proc escenario de parti	Número	25	0	0%

**Observación B / S:** El proceso de ejecución de esta actividad esta en la Fase inicial.

**Proyecto:** 150405 - 16pp16-fortalecimiento para el colectivo de mujeres

**Síntesis Proyecto:** Eficacia : 0% Ejec. Financiera : 84% Índice de gestión del Proyecto (Eficacia \* Ejec Fra): 0%

**Información Financiera:** Ppto Inicial (mill de \$): \$ 20 Ppto Ajustado (mill de \$): \$ 20 Ejec. Financiera (mill de \$): \$ 17

**Descripción del Avance:**

Bien/ Servicio/ actividad entregado	Unidad	Cantidad Planeada	Cantidad Ejecutada	Eficacia Producto
MU05DA Mujeres trabajan en grupo	Número	20	0	0%

**Observación B / S:** El proceso de ejecución de esta actividad esta en la Fase inicial.

**Proyecto:** 150406 - 16pp50-fortalecimiento del colectivo de mujeres

**Síntesis Proyecto:** Eficacia : 0% Ejec. Financiera : 86% Índice de gestión del Proyecto (Eficacia \* Ejec Fra): 0%

**Información Financiera:** Ppto Inicial (mill de \$): \$ 38 Ppto Ajustado (mill de \$): \$ 38 Ejec. Financiera (mill de \$): \$ 33

**Descripción del Avance:**

Bien/ Servicio/ actividad entregado	Unidad	Cantidad Planeada	Cantidad Ejecutada	Eficacia Producto
MU06DA Muj conoce der y proc escenario de parti	Número	15	0	0%

**Observación B / S:** El proceso de ejecución de esta actividad esta en la Fase inicial.

**Proyecto:** 150411 - 16pp90-fortalecimiento del colectivo de mujeres

**Síntesis Proyecto:** Eficacia : 0% Ejec. Financiera : 90% Índice de gestión del Proyecto (Eficacia \* Ejec Fra): 0%

**Información Financiera:** Ppto Inicial (mill de \$): \$ 38 Ppto Ajustado (mill de \$): \$ 38 Ejec. Financiera (mill de \$): \$ 34

**Descripción del Avance:**

Bien/ Servicio/ actividad entregado	Unidad	Cantidad Planeada	Cantidad Ejecutada	Eficacia Producto
MU11DA Mujeres trabajan en grupo	Número	20	0	0%

**Observación B / S:** El proceso de ejecución de esta actividad esta en la Fase inicial.

**Proyecto:** 150413 - 16pp80-intervención psicosocial a mujeres afectadas por la violencia

**Síntesis Proyecto:** Eficacia : 0% Ejec. Financiera : 97% Índice de gestión del Proyecto (Eficacia \* Ejec Fra): 0%

**Información Financiera:** Ppto Inicial (mill de \$): \$ 35 Ppto Ajustado (mill de \$): \$ 35 Ejec. Financiera (mill de \$): \$ 34

**Descripción del Avance:**

Bien/ Servicio/ actividad entregado	Unidad	Cantidad Planeada	Cantidad Ejecutada	Eficacia Producto
MU13DA Muj conoce der y proc escenario de parti	Número	25	0	0%

**Observación B / S:** El proceso de ejecución de esta actividad esta en la Fase inicial.

**Proyecto: 150415 - 16pp8- formación y transformación de los patrones culturales machistas****Síntesis Proyecto:** Eficacia : 0% Ejec. Financiera : 97% Índice de gestión del Proyecto (Eficacia \* Ejec Fra): 0%**Información Financiera:** Ppto Inicial (mill de \$): \$ 130 Ppto Ajustado (mill de \$): \$ 130 Ejec. Financiera (mill de \$): \$ 126**Descripción del Avance:**

Bien/ Servicio/ actividad entregado	Unidad	Cantidad Planeada	Cantidad Ejecutada	Eficacia Producto
MU15DA Mujeres reciben form postconf	Número	25	0	0%
<b>Observación B / S:</b> El proceso de ejecución de esta actividad esta en la Fase inicial.				
MU15DB Muj formada en derechos laborales con eg	Número	35	0	0%
<b>Observación B / S:</b> El proceso de ejecución de esta actividad esta en la Fase inicial.				
MU15DC Mujeres formadas para preven vbg cisar	Número	20	0	0%
<b>Observación B / S:</b> El proceso de ejecución de esta actividad esta en la Fase inicial.				
MU15DE Masculinidades genero sensibles	Número	50	0	0%
<b>Observación B / S:</b> El proceso de ejecución de esta actividad esta en la Fase inicial.				

**Proyecto: 150416 - 16pp60-fortalecimiento y ampliación de la base social del colectivo de mujeres****Síntesis Proyecto:** Eficacia : 0% Ejec. Financiera : 87% Índice de gestión del Proyecto (Eficacia \* Ejec Fra): 0%**Información Financiera:** Ppto Inicial (mill de \$): \$ 60 Ppto Ajustado (mill de \$): \$ 60 Ejec. Financiera (mill de \$): \$ 52**Descripción del Avance:**

Bien/ Servicio/ actividad entregado	Unidad	Cantidad Planeada	Cantidad Ejecutada	Eficacia Producto
MU16DA Mujeres trabajan en grupo	Número	40	0	0%
<b>Observación B / S:</b> El proceso de ejecución de esta actividad esta en la Fase inicial.				

**Proyecto PD: 3.2.3.3 Transversalización de la equidad de género****Proyecto: 150392 - 16pp1-gestión de equidad de género "ruta m"****Síntesis Proyecto:** Eficacia : 0% Ejec. Financiera : 100% Índice de gestión del Proyecto (Eficacia \* Ejec Fra): 0%**Información Financiera:** Ppto Inicial (mill de \$): \$ 350 Ppto Ajustado (mill de \$): \$ 350 Ejec. Financiera (mill de \$): \$ 350**Descripción del Avance:**

Bien/ Servicio/ actividad entregado	Unidad	Cantidad Planeada	Cantidad Ejecutada	Eficacia Producto
MU92DA Mujeres participo ruta m	Número	466	0	0%
<b>Observación B / S:</b> El proceso de ejecución de esta actividad esta en la Fase inicial.				

**Dimensión:** 4 - Para ofrecer una educación de calidad y empleo para vos**Reto:** 4.1 - Medellín garantiza su oferta educativa**Programa:** 4.1.1 - Educación inicial, preescolar, básica y media**Proyecto PD:** 4.1.1.6 Acciones afirmativas en el sistema educativo para las mujeres y las niñas**Proyecto: 150393 - 16pp1-la escuela busca la mujer adulta**

**Síntesis Proyecto:** Eficacia : 100% Ejec. Financiera : 97% Índice de gestión del Proyecto (Eficacia \* Ejec Fra): 97%

**Información Financiera:** Ppto Inicial (mill de \$): \$ 115 Ppto Ajustado (mill de \$): \$ 115 Ejec. Financiera (mill de \$): \$ 111

**Descripción del Avance:**

Bien/ Servicio/ actividad entregado	Unidad	Cantidad Planeada	Cantidad Ejecutada	Eficacia Producto
MU93DF Estím alimentació para permanenc escolar	Número	150	150	100%
MU93DG Estimul de transp para permanenc escolar	Número	140	140	100%
MU93DH Estím cuida niñ@s para permanenc escolar	Número	20	20	100%
MU93DI Muj sensibilizadas en equidad de género	Número	150	150	100%

**Proyecto:** 150397 - 16pp7-la escuela busca la mujer adulta

**Síntesis Proyecto:** Eficacia : 88% Ejec. Financiera : 97% Índice de gestión del Proyecto (Eficacia \* Ejec Fra): 85%

**Información Financiera:** Ppto Inicial (mill de \$): \$ 40 Ppto Ajustado (mill de \$): \$ 40 Ejec. Financiera (mill de \$): \$ 39

**Descripción del Avance:**

Bien/ Servicio/ actividad entregado	Unidad	Cantidad Planeada	Cantidad Ejecutada	Eficacia Producto
MU97DH Estím alimentació para permanenc escolar	Número	34	34	100%
MU97DI Estimul de transp para permanenc escolar	Número	16	30	188%
<b>Observación B / S:</b> Por un error en la digitación la meta esta invertida con la del valor estadístico MU97DJ. Ella meta para este VE es 30				
MU97DJ Estím cuida niñ@s para permanenc escolar	Número	30	16	53%
<b>Observación B / S:</b> Por un error en la digitación la meta esta invertida con la del valor estadístico MU97DI. La meta para este VE es 16				
MU97DK Mujer sensibilizada en equidad de género	Número	34	34	100%

**Proyecto:** 150398 - 16pp8-la escuela busca la mujer adulta

**Síntesis Proyecto:** Eficacia : 100% Ejec. Financiera : 97% Índice de gestión del Proyecto (Eficacia \* Ejec Fra): 97%

**Información Financiera:** Ppto Inicial (mill de \$): \$ 100 Ppto Ajustado (mill de \$): \$ 100 Ejec. Financiera (mill de \$): \$ 97

**Descripción del Avance:**

Bien/ Servicio/ actividad entregado	Unidad	Cantidad Planeada	Cantidad Ejecutada	Eficacia Producto
MU98DD Estím alimentació para permanenc escolar	Número	122	122	100%
MU98DE Estimul de transp para permanenc escolar	Número	100	100	100%
MU98DF Estím cuida niñ@s para permanenc escolar	Número	30	30	100%
MU98DG Muj sensibilizadas en equidad de género	Número	122	122	100%

**Proyecto:** 150399 - 16pp10-acciones positivas para las mujeres

**Síntesis Proyecto:** Eficacia : 59% Ejec. Financiera : 97% Índice de gestión del Proyecto (Eficacia \* Ejec Fra): 57%

**Información Financiera:** Ppto Inicial (mill de \$): \$ 130 Ppto Ajustado (mill de \$): \$ 130 Ejec. Financiera (mill de \$): \$ 126

**Descripción del Avance:**

Bien/ Servicio/ actividad entregado	Unidad	Cantidad Planeada	Cantidad Ejecutada	Eficacia Producto
MU99DB Muj. reciben atención terapéutica grupal	Número	30	0	0%

**Observación B / S:** El proceso de ejecución de esta actividad esta en la Fase inicial.

MU99DD	Estím alimentació para permanenc escolar	Número	106	69	65%
MU99DE	Estimul de transp para permanenc escolar	Número	109	69	63%
MU99DF	Estím cuida niñ@s para permanenc escolar	Número	26	26	100%
MU99DG	Muj sensibilizadas en equidad de género	Número	106	69	65%

**Proyecto: 150408 - 16pp16-la escuela busca la mujer adulta**

**Síntesis Proyecto:** Eficacia : 100% Ejec. Financiera : 97% Índice de gestión del Proyecto (Eficacia \* Ejec Fra): 97%

**Información Financiera:** Ppto Inicial (mill de \$): \$ 73 Ppto Ajustado (mill de \$): \$ 73 Ejec. Financiera (mill de \$): \$ 70

**Descripción del Avance:**

Bien/ Servicio/ actividad entregado	Unidad	Cantidad Planeada	Cantidad Ejecutada	Eficacia Producto
MU08DB Estím alimentació para permanenc escolar	Número	90	90	100%
MU08DC Estimul de transp para permanenc escolar	Número	85	85	100%
MU08DD Estím cuida niñ@s para permanenc escolar	Número	10	10	100%
MU08DE Muj sensibilizadas en equidad de género	Número	90	90	100%

**Proyecto: 150409 - 16pp60- la escuela busca a la mujer adulta**

**Síntesis Proyecto:** Eficacia : 89% Ejec. Financiera : 96% Índice de gestión del Proyecto (Eficacia \* Ejec Fra): 86%

**Información Financiera:** Ppto Inicial (mill de \$): \$ 292 Ppto Ajustado (mill de \$): \$ 180 Ejec. Financiera (mill de \$): \$ 173

**Descripción del Avance:**

Bien/ Servicio/ actividad entregado	Unidad	Cantidad Planeada	Cantidad Ejecutada	Eficacia Producto
MU09DB Estím alimentació para permanenc escolar	Número	235	194	83%
MU09DC Estimul de transp para permanenc escolar	Número	150	138	92%
MU09DD Estím cuida niñ@s para permanenc escolar	Número	25	25	100%
MU09DE Muj sensibilizadas en equidad de género	Número	235	194	83%

**Proyecto: 150410 - 16pp70-la escuela busca a la mujer adulta**

**Síntesis Proyecto:** Eficacia : 77% Ejec. Financiera : 97% Índice de gestión del Proyecto (Eficacia \* Ejec Fra): 75%

**Información Financiera:** Ppto Inicial (mill de \$): \$ 110 Ppto Ajustado (mill de \$): \$ 110 Ejec. Financiera (mill de \$): \$ 106

**Descripción del Avance:**

Bien/ Servicio/ actividad entregado	Unidad	Cantidad Planeada	Cantidad Ejecutada	Eficacia Producto
MU10DB Muj sensibilizadas en equidad de género	Número	140	100	71%
MU10DC Estím alimentació para permanenc escolar	Número	140	100	71%
MU10DD Estimul de transp para permanenc escolar	Número	120	80	67%
MU10DE Estím cuida niñ@s para permanenc escolar	Número	25	25	100%

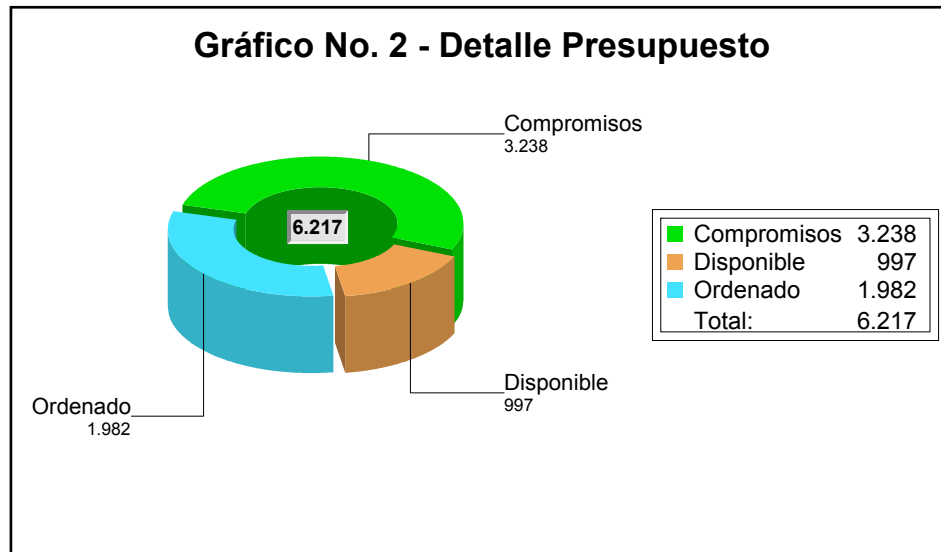
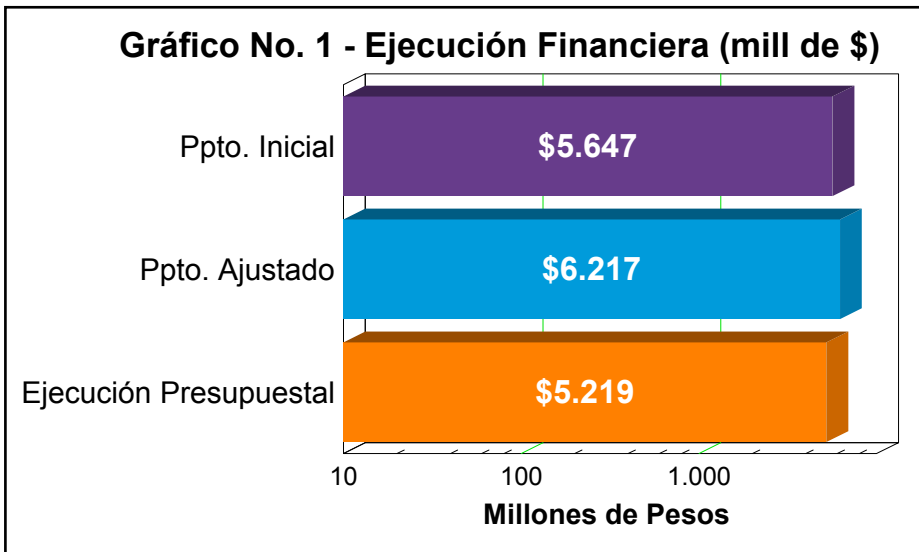

La Ejecución presupuestal al mes de Agosto comprende pagos, compromisos y facturas

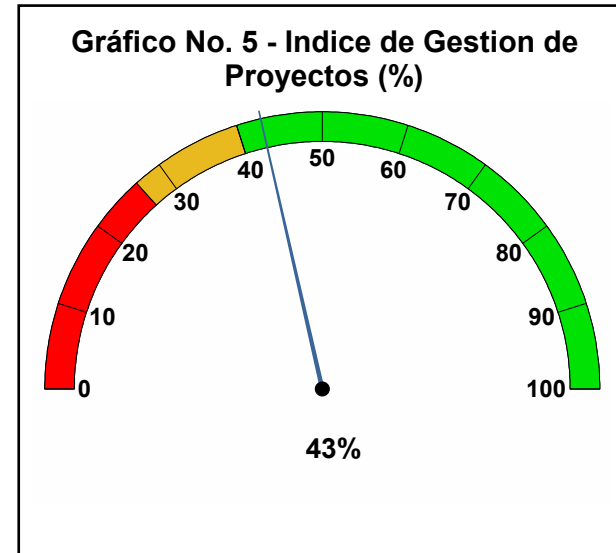
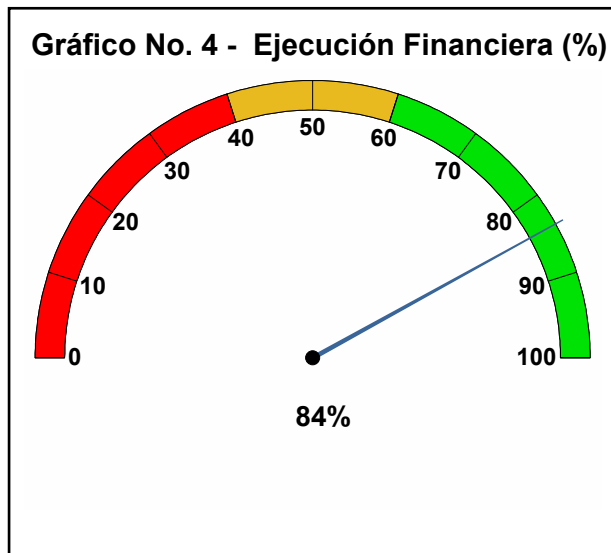
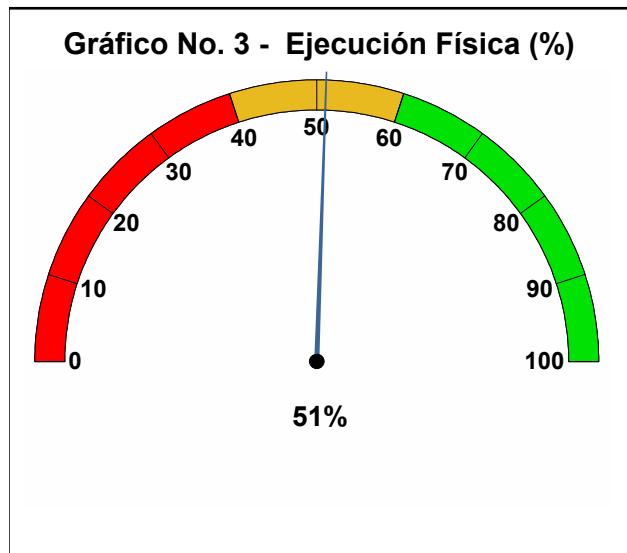



## 1. Proyectos de Iniciativa Institucional

**Dimensión:** 1 - Creemos en la confianza ciudadana  
**Reto:** 1.1 - Cultura Medellín  
**Programa:** 1.1.4 - Formación para la transformación de la cultura ciudadana  
**Proyecto PD:** 1.1.4.3 Convivencia y cultura ciudadana juvenil

**Proyecto:** 120346 - Integración, proyección y promoción de la juventud y semana de la juventud

**Síntesis Proyecto:** Eficacia : 70% Ejec. Financiera : 96% Índice de gestión del Proyecto (Eficacia \* Ejec Fra): 67%

**Información Financiera:** Ppto Inicial (mill de \$): \$ 537 Ppto Ajustado (mill de \$): \$ 837 Ejec. Financiera (mill de \$): \$ 801

### Descripción del Avance:

Bien/ Servicio/ actividad entregado	Unidad	Cantidad Planeada	Cantidad Ejecutada	Eficacia Producto
JU46AC Semana de la juventud	Número	1	1	100%
JU46AF Seminario comunicación juvenil realizado	Porcentaje	100	40	40%

**Reto:** 1.2 - Medellín participativa  
**Programa:** 1.2.1 - Promoción de la organización, la movilización y la formación para la participación  
**Proyecto PD:** 1.2.1.8 Fortalecimiento a la participación para la juventud

**Proyecto:** 120335 - Estrategia de participación clubes juveniles

**Síntesis Proyecto:** Eficacia : 50% Ejec. Financiera : 100% Índice de gestión del Proyecto (Eficacia \* Ejec Fra): 50%

**Información Financiera:** Ppto Inicial (mill de \$): \$ 682 Ppto Ajustado (mill de \$): \$ 692 Ejec. Financiera (mill de \$): \$ 692

### Descripción del Avance:

Bien/ Servicio/ actividad entregado	Unidad	Cantidad Planeada	Cantidad Ejecutada	Eficacia Producto
JU35AC Jóvenes participan en grupos juveniles	Número	4.000	4.804	120%
JU35AG Grupos juveniles acompañados fortaleci	Número	400	0	0%

**Observación B / S:** Dado que es un proceso de fortalecimiento a los grupos juveniles no se puede fraccionar, se dará cumplimiento al valor estadístico una vez finaliza el ciclo fortalecimiento, por tanto se evidenciará en el ultimo trimestre del año.

**Proyecto:** 120343 - Estrategia de participación (convivencia)

**Síntesis Proyecto:** Eficacia : 0% Ejec. Financiera : 100% Índice de gestión del Proyecto (Eficacia \* Ejec Fra): 0%

**Información Financiera:** Ppto Inicial (mill de \$): \$ 0 Ppto Ajustado (mill de \$): \$ 70 Ejec. Financiera (mill de \$): \$ 70

### Descripción del Avance:

Bien/ Servicio/ actividad entregado	Unidad	Cantidad Planeada	Cantidad Ejecutada	Eficacia Producto
JU43AC Jóvenes formados en liderazgo	Número	35	0	0%

**Observación Proyecto:** Dado que es un proceso de formación no se puede fraccionar, se dará cumplimiento a los valores estadísticos una vez finaliza el ciclo formativo, por tanto se evidenciará en el último bimestre del año.

**Programa:** 1.2.2 - Presupuesto Participativo

**Proyecto PD:** 1.2.2.2 Presupuesto Participativo joven cuenta con vos

**Proyecto:** 120324 - Gestión y planeación de presupuesto participativo joven

**Síntesis Proyecto:** Eficacia : 0% Ejec. Financiera : 0% Índice de gestión del Proyecto (Eficacia \* Ejec Fra): 0%

**Información Financiera:** Ppto Inicial (mill de \$): \$ 117 Ppto Ajustado (mill de \$): \$ 0 Ejec. Financiera (mill de \$): \$ 0

**Descripción del Avance:**

Bien/ Servicio/ actividad entregado	Unidad	Cantidad Planeada	Cantidad Ejecutada	Eficacia Producto
JU24AC Jóvenes formados herramientas participac	Número	80	0	0%

**Observación Proyecto:** Toda vez que este proyecto pasó a ser responsabilidad de la Secretaría de Participación Ciudadana en el mes de mayo de 2016 con la aprobación del Plan de Desarrollo: Medellín cuenta con vos 2016-2019, se solicitó traslado de este recurso el cual se hizo efectivo mediante Decreto 1073 de julio de 2016 para la ejecución en la presente anualidad del subproyecto "Más que noventa minutos.

**Dimensión:** 2 - Para recuperar juntos la seguridad y la convivencia ciudadana

**Reto:** 2.3 - Medellín cuenta con vos para construir la paz en el territorio

**Programa:** 2.3.4 - Ciudadanía activa por la paz

**Proyecto PD:** 2.3.4.4 Jóvenes que ayudan a reconstruir la paz

**Proyecto:** 120285 - Icaro -jóvenes por la vida

**Síntesis Proyecto:** Eficacia : 0% Ejec. Financiera : 2% Índice de gestión del Proyecto (Eficacia \* Ejec Fra): 0%

**Información Financiera:** Ppto Inicial (mill de \$): \$ 609 Ppto Ajustado (mill de \$): \$ 336 Ejec. Financiera (mill de \$): \$ 6

**Descripción del Avance:**

Bien/ Servicio/ actividad entregado	Unidad	Cantidad Planeada	Cantidad Ejecutada	Eficacia Producto
JU85AD Jóvenes que acceden a oportunidades	Número	250	0	0%

**Observación Proyecto:** Dado que es un proceso de acceso a oportunidades de los jóvenes, se dará cumplimiento al valor estadístico una vez finaliza el acompañamiento de acceso a la oportunidad, por tanto se evidenciará en el último bimestre del año.

**Dimensión:** 3 - Para trabajar unidos por un nuevo modelo de equidad social

**Reto:** 3.2 - Medellín Digna

**Programa:** 3.2.4 - Promoción del desarrollo humano integral de la juventud

**Proyecto PD:** 3.2.4.1 Planeación del territorio joven

**Proyecto:** 120344 - Gestión de la política pública

**Síntesis Proyecto:** Eficacia : 100% Ejec. Financiera : 72% Índice de gestión del Proyecto (Eficacia \* Ejec Fra): 72%

**Información Financiera:** Ppto Inicial (mill de \$): \$ 1.251 Ppto Ajustado (mill de \$): \$ 1.811 Ejec. Financiera (mill de \$): \$ 1.297

**Descripción del Avance:**

Bien/ Servicio/ actividad entregado	Unidad	Cantidad Planeada	Cantidad Ejecutada	Eficacia Producto
JU44AJ Acciones transversalización implementada	Número	70	75	107%
JU44AK Mapa actores territoriales comuna/correg	Número	21	21	100%



Proyecto PD: 3.2.4.2 Jóvenes conectados con las oportunidades

Proyecto: 120345 - Información y conocimiento juvenil

Síntesis Proyecto: Eficacia : 77% Ejec. Financiera : 87% Índice de gestión del Proyecto (Eficacia \* Ejec Fra): 67%

Información Financiera: Ppto Inicial (mill de \$): \$ 509 Ppto Ajustado (mill de \$): \$ 490 Ejec. Financiera (mill de \$): \$ 426

Descripción del Avance:

Bien/ Servicio/ actividad entregado	Unidad	Cantidad Planeada	Cantidad Ejecutada	Eficacia Producto
JU45AJ Orientaciones para el acceso a la oferta	Número	500.000	566.718	113%
JU45AK Incidencia y comunicación agendas juven	Porcentaje	100	70	70%
JU45AL Observatorio juventud en operación	Porcentaje	100	60	60%

### 3. Proyectos de Presupuesto Participativo (Iniciativas Comunitarias)

Dimensión: 1 - Creemos en la confianza ciudadana

Reto: 1.1 - Cultura Medellín

Programa: 1.1.4 - Formación para la transformación de la cultura ciudadana

Proyecto PD: 1.1.4.3 Convivencia y cultura ciudadana juvenil

Proyecto: 150214 - 16pp4- articulación semana de la juventud

Síntesis Proyecto: Eficacia : 25% Ejec. Financiera : 100% Índice de gestión del Proyecto (Eficacia \* Ejec Fra): 25%

Información Financiera: Ppto Inicial (mill de \$): \$ 80 Ppto Ajustado (mill de \$): \$ 80 Ejec. Financiera (mill de \$): \$ 80

Descripción del Avance:

Bien/ Servicio/ actividad entregado	Unidad	Cantidad Planeada	Cantidad Ejecutada	Eficacia Producto
JU14AA Planes de trabajo formulados	Número	10	0	0%
<b>Observación B / S:</b> Durante el primer semestre se logró la concertación del proyecto con la comunidad, se realiza el proceso de contratación, ya se encuentra en ejecución y ya se realizó la convocatoria, las iniciativas se entregaran en octubre.				
JU14AB Festival de la juventud realizado	Número	2	1	50%

Proyecto: 150235 - 16pp70-fortalecimiento de las dinámicas juveniles en los diferentes espacios de participación

Síntesis Proyecto: Eficacia : 25% Ejec. Financiera : 100% Índice de gestión del Proyecto (Eficacia \* Ejec Fra): 25%

Información Financiera: Ppto Inicial (mill de \$): \$ 65 Ppto Ajustado (mill de \$): \$ 65 Ejec. Financiera (mill de \$): \$ 65

Descripción del Avance:

Bien/ Servicio/ actividad entregado	Unidad	Cantidad Planeada	Cantidad Ejecutada	Eficacia Producto
JU35BA semana de la juventud realizada	Número	1	1	100%
JU35BB Jóvenes beneficiarios procesos	Número	150	0	0%
JU35BC plan de trabajo del ccj ejecutado	Número	1	0	0%
JU35BD Intercambio de experiencias	Número	1	0	0%

**Observación Proyecto:** Durante el primer semestre se logró la concertación del proyecto con la comunidad, se realiza el proceso de contratación, ya se encuentra en ejecución por tanto el cumplimiento de los valores estadísticos se evidenciara en octubre.

**Reto:** 1.2 - Medellín participativa  
**Programa:** 1.2.1 - Promoción de la organización, la movilización y la formación para la participación  
**Proyecto PD:** 1.2.1.8 Fortalecimiento a la participación para la juventud

**Proyecto:** 150213 - 16pp3-tejiendo sueños colectivos con enfoque intergeneracional

**Síntesis Proyecto:** Eficacia : 0% Ejec. Financiera : 100% Índice de gestión del Proyecto (Eficacia \* Ejec Fra): 0%

**Información Financiera:** Ppto Inicial (mill de \$): \$ 225 Ppto Ajustado (mill de \$): \$ 225 Ejec. Financiera (mill de \$): \$ 225

**Descripción del Avance:**

Bien/ Servicio/ actividad entregado	Unidad	Cantidad Planeada	Cantidad Ejecutada	Eficacia Producto
JU13AA Procesos juveniles apoyados plan trabajo	Número	20	0	0%
JU13AB Jóvenes formados educación experiencial	Número	30	0	0%
JU13AC Mesa de articulación juventud creada	Número	1	0	0%

**Observación Proyecto:** Durante el primer semestre se logró la concertación del proyecto con la comunidad, se realiza el proceso de contratación, ya se encuentra en ejecución por tanto el cumplimiento de los valores estadísticos se evidenciara en el ultimo trimestre.

**Proyecto:** 150216 - 16pp5-proyección y fortalecimiento de las dinámicas juveniles

**Síntesis Proyecto:** Eficacia : 0% Ejec. Financiera : 100% Índice de gestión del Proyecto (Eficacia \* Ejec Fra): 0%

**Información Financiera:** Ppto Inicial (mill de \$): \$ 96 Ppto Ajustado (mill de \$): \$ 96 Ejec. Financiera (mill de \$): \$ 96

**Descripción del Avance:**

Bien/ Servicio/ actividad entregado	Unidad	Cantidad Planeada	Cantidad Ejecutada	Eficacia Producto
JU16AA Joven formado plan trabajo y estratégico	Número	120	0	0%
JU16AB Procesos juveniles apoyados plan trabajo	Número	15	0	0%

**Observación Proyecto:** Durante el primer semestre se logró la concertación del proyecto con la comunidad, se realiza el proceso de contratación, ya se encuentra en ejecución por tanto el cumplimiento de los valores estadísticos se evidenciara en el ultimo trimestre.

**Proyecto:** 150217 - 16pp6- fortalecimiento a las dinámicas juveniles

**Síntesis Proyecto:** Eficacia : 0% Ejec. Financiera : 100% Índice de gestión del Proyecto (Eficacia \* Ejec Fra): 0%

**Información Financiera:** Ppto Inicial (mill de \$): \$ 200 Ppto Ajustado (mill de \$): \$ 200 Ejec. Financiera (mill de \$): \$ 200

**Descripción del Avance:**

Bien/ Servicio/ actividad entregado	Unidad	Cantidad Planeada	Cantidad Ejecutada	Eficacia Producto
JU17AA Grupos fortalecidos por plan de trabajo	Número	20	0	0%
JU17AB Plan trabajo mesa articulación ejecutado	Número	1	0	0%

**Observación Proyecto:** Durante el primer semestre se logró la concertación del proyecto con la comunidad, se realiza el proceso de contratación, ya se encuentra en ejecución por tanto el cumplimiento de los valores estadísticos se evidenciara en el ultimo trimestre.

**Proyecto:** 150218 - 16pp7-fortalecimiento social y organizacional de los jóvenes

**Síntesis Proyecto:** Eficacia : 0% Ejec. Financiera : 100% Índice de gestión del Proyecto (Eficacia \* Ejec Fra): 0%

**Información Financiera:** Ppto Inicial (mill de \$): \$ 110 Ppto Ajustado (mill de \$): \$ 110 Ejec. Financiera (mill de \$): \$ 110

**Descripción del Avance:**

Bien/ Servicio/ actividad entregado	Unidad	Cantidad Planeada	Cantidad Ejecutada	Eficacia Producto
JU18AA Joven participante taller fortale grupal	Número	120	0	0%
JU18AB Plan trabajo red juveni formulado y ejec	Número	1	0	0%
JU18AC Procesos juveniles apoyados plan trabajo	Número	16	0	0%

**Observación Proyecto:** Durante el primer semestre se logró la concertación del proyecto con la comunidad, se realiza el proceso de contratación, ya se encuentra en ejecución por tanto el cumplimiento de los valores estadísticos se evidenciara en el ultimo trimestre.

**Proyecto:** 150219 - 16pp8-fortalecimiento de las organizaciones y procesos juveniles

**Síntesis Proyecto:** Eficacia : 0% Ejec. Financiera : 100% Índice de gestión del Proyecto (Eficacia \* Ejec Fra): 0%

**Información Financiera:** Ppto Inicial (mill de \$): \$ 40 Ppto Ajustado (mill de \$): \$ 40 Ejec. Financiera (mill de \$): \$ 40

**Descripción del Avance:**

Bien/ Servicio/ actividad entregado	Unidad	Cantidad Planeada	Cantidad Ejecutada	Eficacia Producto
JU19AA Jóvenes de procesos apoyados	Número	80	0	0%
JU19AB Procesos juveniles apoyados plan trabajo	Número	10	0	0%

**Observación Proyecto:** Toda vez que en el primer semestre se logró la concertación del proyecto con la comunidad, ya se inició el proceso contractual se cumplirán los el valores estadísticos en el último bimestre del año.

**Proyecto:** 150224 - 16pp11-fortalecimiento de las acciones juveniles

**Síntesis Proyecto:** Eficacia : 0% Ejec. Financiera : 100% Índice de gestión del Proyecto (Eficacia \* Ejec Fra): 0%

**Información Financiera:** Ppto Inicial (mill de \$): \$ 25 Ppto Ajustado (mill de \$): \$ 25 Ejec. Financiera (mill de \$): \$ 25

**Descripción del Avance:**

Bien/ Servicio/ actividad entregado	Unidad	Cantidad Planeada	Cantidad Ejecutada	Eficacia Producto
JU24BA Planes de trabajo formulados y ejecutado	Número	8	0	0%
JU24BB Feria juvenil realizada	Número	1	0	0%

**Observación Proyecto:** Durante el primer semestre se logró la concertación del proyecto con la comunidad, se realiza el proceso de contratación, ya se encuentra en ejecución por tanto el cumplimiento de los valores estadísticos se evidenciara en el ultimo trimestre.

**Proyecto:** 150225 - 16pp12-promoción y fortalecimiento de las organizaciones juveniles

**Síntesis Proyecto:** Eficacia : 0% Ejec. Financiera : 100% Índice de gestión del Proyecto (Eficacia \* Ejec Fra): 0%

**Información Financiera:** Ppto Inicial (mill de \$): \$ 50 Ppto Ajustado (mill de \$): \$ 50 Ejec. Financiera (mill de \$): \$ 50

**Descripción del Avance:**

Bien/ Servicio/ actividad entregado	Unidad	Cantidad Planeada	Cantidad Ejecutada	Eficacia Producto
JU25AA Jóvenes formado formulación plan trabajo	Número	80	0	0%
JU25AB Procesos juveniles apoyados plan trabajo	Número	10	0	0%
JU25AC Festival juvenil realizado	Número	1	0	0%

**Observación Proyecto:** Durante el primer semestre se logró la concertación del proyecto con la comunidad, se realiza el proceso de contratación, ya se encuentra en ejecución por tanto el cumplimiento de los valores estadísticos se evidenciara en el ultimo trimestre.

**Proyecto: 150226 - 16pp13-proyección y fortalecimiento de las dinámicas juveniles****Síntesis Proyecto:** Eficacia : 0% Ejec. Financiera : 100% Índice de gestión del Proyecto (Eficacia \* Ejec Fra): 0%**Información Financiera:** Ppto Inicial (mill de \$): \$ 310 Ppto Ajustado (mill de \$): \$ 310 Ejec. Financiera (mill de \$): \$ 310**Descripción del Avance:**

Bien/ Servicio/ actividad entregado	Unidad	Cantidad Planeada	Cantidad Ejecutada	Eficacia Producto
JU26AA Organizaciones y procesos juveniles fort	Número	40	0	0%
JU26AB Plan trabajo mesa articulación ejecutado	Número	1	0	0%
JU26AC Jóvenes partícipes de procesos apoyados	Número	320	0	0%
JU26AD Festival de la comuna 13 realizado	Número	1	0	0%

**Observación Proyecto:** Durante el primer semestre se logró la concertación del proyecto con la comunidad, se realiza el proceso de contratación, ya se encuentra en ejecución por tanto el cumplimiento de los valores estadísticos se evidenciará en el último trimestre.**Proyecto: 150227 - 16pp16-apoyo al plan de trabajo de grupos juveniles y de la red juvenil****Síntesis Proyecto:** Eficacia : 0% Ejec. Financiera : 100% Índice de gestión del Proyecto (Eficacia \* Ejec Fra): 0%**Información Financiera:** Ppto Inicial (mill de \$): \$ 40 Ppto Ajustado (mill de \$): \$ 40 Ejec. Financiera (mill de \$): \$ 40**Descripción del Avance:**

Bien/ Servicio/ actividad entregado	Unidad	Cantidad Planeada	Cantidad Ejecutada	Eficacia Producto
JU27AA Plan trabajo red juvenil formulado y eje	Número	1	0	0%
JU27AB Procesos juveniles apoyados plan trabajo	Número	10	0	0%

**Observación Proyecto:** Durante el primer semestre se logró la concertación del proyecto con la comunidad, se realiza el proceso de contratación, ya se encuentra en ejecución por tanto el cumplimiento de los valores estadísticos se evidenciará en el último trimestre.**Proyecto: 150228 - 16pp14- promoción, reconocimiento y participación juvenil****Síntesis Proyecto:** Eficacia : 0% Ejec. Financiera : 5% Índice de gestión del Proyecto (Eficacia \* Ejec Fra): 0%**Información Financiera:** Ppto Inicial (mill de \$): \$ 30 Ppto Ajustado (mill de \$): \$ 30 Ejec. Financiera (mill de \$): \$ 1**Descripción del Avance:**

Bien/ Servicio/ actividad entregado	Unidad	Cantidad Planeada	Cantidad Ejecutada	Eficacia Producto
JU28AA Proceso de formación participa realizado	Número	1	0	0%
JU28AB Jóvenes participantes proceso formación	Número	30	0	0%

**Observación Proyecto:** Toda vez que en el primer semestre se logró la concertación del proyecto con la comunidad, ya se inició el proceso contractual que se encuentra en trámite, se cumplirán los valores estadísticos en el último bimestre del año.**Proyecto: 150231 - 16pp14-modelo joven de participación política****Síntesis Proyecto:** Eficacia : 0% Ejec. Financiera : 5% Índice de gestión del Proyecto (Eficacia \* Ejec Fra): 0%**Información Financiera:** Ppto Inicial (mill de \$): \$ 25 Ppto Ajustado (mill de \$): \$ 25 Ejec. Financiera (mill de \$): \$ 1**Descripción del Avance:**

Bien/ Servicio/ actividad entregado	Unidad	Cantidad Planeada	Cantidad Ejecutada	Eficacia Producto
JU31AA Jóvenes participantes en intercambio	Número	80	0	0%

JU31AB Planes de trabajo formulados y ejecutado Número 10 0 0%

**Observación Proyecto:** Toda vez que en el primer semestre se logró la concertación del proyecto con la comunidad, ya se inició el proceso contractual que se encuentra en trámite, se cumplirán los valores estadísticos en el último bimestre del año.

**Proyecto: 150232 - 16pp15-proyecto integral para la promoción, reconocimiento y el respeto de la condición juvenil**

**Síntesis Proyecto:** Eficacia : 0% Ejec. Financiera : 100% Índice de gestión del Proyecto (Eficacia \* Ejec Fra): 0%

**Información Financiera:** Ppto Inicial (mill de \$): \$ 400 Ppto Ajustado (mill de \$): \$ 400 Ejec. Financiera (mill de \$): \$ 400

**Descripción del Avance:**

Bien/ Servicio/ actividad entregado	Unidad	Cantidad Planeada	Cantidad Ejecutada	Eficacia Producto
JU32AA Jóvenes de grupos y procesos formados	Número	280	0	0%
JU32AB Festival juvenil realizado	Número	1	0	0%
JU32AC Procesos juveniles apoyados plan trabajo	Número	15	0	0%

**Observación Proyecto:** Durante el primer semestre se logró la concertación del proyecto con la comunidad, se realiza el proceso de contratación, ya se encuentra en ejecución por tanto el cumplimiento de los valores estadísticos se evidenciará en el último trimestre.

**Proyecto: 150236 - 16pp80-proyección y fortalecimiento de las dinámicas juveniles**

**Síntesis Proyecto:** Eficacia : 0% Ejec. Financiera : 100% Índice de gestión del Proyecto (Eficacia \* Ejec Fra): 0%

**Información Financiera:** Ppto Inicial (mill de \$): \$ 80 Ppto Ajustado (mill de \$): \$ 80 Ejec. Financiera (mill de \$): \$ 80

**Descripción del Avance:**

Bien/ Servicio/ actividad entregado	Unidad	Cantidad Planeada	Cantidad Ejecutada	Eficacia Producto
JU36AA Jóvenes formados metodología experiencia	Número	25	0	0%
JU36AB Mesa de articulación juventud creada	Número	1	0	0%
JU36AC Procesos juveniles apoyados plan trabajo	Número	10	0	0%

**Observación Proyecto:** Durante el primer semestre se logró la concertación del proyecto con la comunidad, se realiza el proceso de contratación, ya se encuentra en ejecución por tanto el cumplimiento de los valores estadísticos se evidenciará en el último bimestre.

**Dimensión:** 2 - Para recuperar juntos la seguridad y la convivencia ciudadana

**Reto:** 2.3 - Medellín cuenta con vos para construir la paz en el territorio

**Programa:** 2.3.4 - Ciudadanía activa por la paz

**Proyecto PD:** 2.3.4.4 Jóvenes que ayudan a reconstruir la paz

**Proyecto: 150233 - 16pp16 apoyo proyecto icaro e investigación situacional jóvenes**

**Síntesis Proyecto:** Eficacia : 0% Ejec. Financiera : 100% Índice de gestión del Proyecto (Eficacia \* Ejec Fra): 0%

**Información Financiera:** Ppto Inicial (mill de \$): \$ 70 Ppto Ajustado (mill de \$): \$ 70 Ejec. Financiera (mill de \$): \$ 70

**Descripción del Avance:**

Bien/ Servicio/ actividad entregado	Unidad	Cantidad Planeada	Cantidad Ejecutada	Eficacia Producto
JU33AA Jóvenes acompañamiento psicosocial	Número	24	0	0%

**Observación Proyecto:** Dado que es un proceso de acompañamiento psicosocial no se puede fraccionar, se dará cumplimiento al valor estadístico una vez finaliza el acompañamiento, por tanto se evidenciará en el último trimestre del año.

**Dimensión:** 3 - Para trabajar unidos por un nuevo modelo de equidad social  
**Reto:** 3.2 - Medellín Digna  
**Programa:** 3.2.4 - Promoción del desarrollo humano integral de la juventud  
**Proyecto PD:** 3.2.4.2 Jóvenes conectados con las oportunidades

**Proyecto:** 150234 - 16pp50-activación y articulación de las dinámicas juveniles

**Síntesis Proyecto:** Eficacia : 0% Ejec. Financiera : 100% Índice de gestión del Proyecto (Eficacia \* Ejec Fra): 0%

**Información Financiera:** Ppto Inicial (mill de \$): \$ 30 Ppto Ajustado (mill de \$): \$ 30 Ejec. Financiera (mill de \$): \$ 30

**Descripción del Avance:**

Bien/ Servicio/ actividad entregado	Unidad	Cantidad Planeada	Cantidad Ejecutada	Eficacia Producto
JU34AA Joven participa activación y recorridos	Número	60	0	0%

**Observación Proyecto:** Durante el primer semestre se logró la concertación del proyecto con la comunidad, se realiza el proceso de contratación, ya se encuentra en ejecución por tanto el cumplimiento de los valores estadísticos se evidenciará en el último trimestre.

**Proyecto:** 150238 - 16pp90-proceso de formación y fortalecimiento de las prácticas juveniles

**Síntesis Proyecto:** Eficacia : 0% Ejec. Financiera : 100% Índice de gestión del Proyecto (Eficacia \* Ejec Fra): 0%

**Información Financiera:** Ppto Inicial (mill de \$): \$ 26 Ppto Ajustado (mill de \$): \$ 26 Ejec. Financiera (mill de \$): \$ 26

**Descripción del Avance:**

Bien/ Servicio/ actividad entregado	Unidad	Cantidad Planeada	Cantidad Ejecutada	Eficacia Producto
JU38AA Jóvenes participes recorrido y encuentro	Número	60	0	0%

**Observación Proyecto:** Durante el primer semestre se logró la concertación del proyecto con la comunidad, se realiza el proceso de contratación, ya se encuentra en ejecución por tanto el cumplimiento de los valores estadísticos se evidenciará en el último bimestre.

**Dimensión:** 4 - Para ofrecer una educación de calidad y empleo para vos  
**Reto:** 4.4 - Medellín con acceso al empleo  
**Programa:** 4.4.2 - Educación pertinente a la dinámica laboral  
**Proyecto PD:** 4.4.2.1 Talento joven, promoción del empleo juvenil

**Proyecto:** 150223 - 16pp9-jóvenes proáctivos

**Síntesis Proyecto:** Eficacia : 0% Ejec. Financiera : 100% Índice de gestión del Proyecto (Eficacia \* Ejec Fra): 0%

**Información Financiera:** Ppto Inicial (mill de \$): \$ 40 Ppto Ajustado (mill de \$): \$ 40 Ejec. Financiera (mill de \$): \$ 40

**Descripción del Avance:**

Bien/ Servicio/ actividad entregado	Unidad	Cantidad Planeada	Cantidad Ejecutada	Eficacia Producto
JU23AA Jóvenes formados y certificados en coach	Número	20	0	0%
JU23AB Acciones de multiplicación realizadas	Número	4	0	0%

**Observación Proyecto:** Dado que es un proceso de formación no se puede fraccionar, se dará cumplimiento a los valores estadísticos una vez finaliza el ciclo formativo, por tanto se evidenciará en el último bimestre del año.

## 5. Proyectos con ejecución de saldos Pendientes (Vigencia Anterior)

**Proyecto PD:** 1.2.1.8 Fortalecimiento a la participación para la juventud

**Proyecto:** 140220 - 15pp6-fortalecimiento a las dinamicas juveniles de la comuna 6 doce de octubre

**Información Financiera:** Ppto Inicial (mill de \$): \$ 0 Ppto Ajustado (mill de \$): \$ 36 Ejec. Financiera (mill de \$): \$ 36

**Proyecto PD:** 3.2.4.2 Jóvenes conectados con las oportunidades

**Proyecto:** 130270 - Jve-08 promoción y fortalecimiento del desarrollo humano integral de los jóvenes en la comuna 8

**Información Financiera:** Ppto Inicial (mill de \$): \$ 0 Ppto Ajustado (mill de \$): \$ 0 Ejec. Financiera (mill de \$): \$ 0

**Proyecto:** 130389 - Jve09 estrategia de prevención, promoción y comunicación para la inclusión social con enfoque intergeneracional liderado por jóvene

**Información Financiera:** Ppto Inicial (mill de \$): \$ 0 Ppto Ajustado (mill de \$): \$ 1 Ejec. Financiera (mill de \$): \$ 1

**Proyecto:** 130390 - Jve15 articulación juvenil con dialogo intergeneracional

**Información Financiera:** Ppto Inicial (mill de \$): \$ 0 Ppto Ajustado (mill de \$): \$ 2 Ejec. Financiera (mill de \$): \$ 2





# Secretaría de Seguridad y Convivencia

Resumen sobre el comportamiento físico y financiero a Agosto 31 de 2016

**Gráfico No. 1 - Ejecución Financiera (mill de \$)**

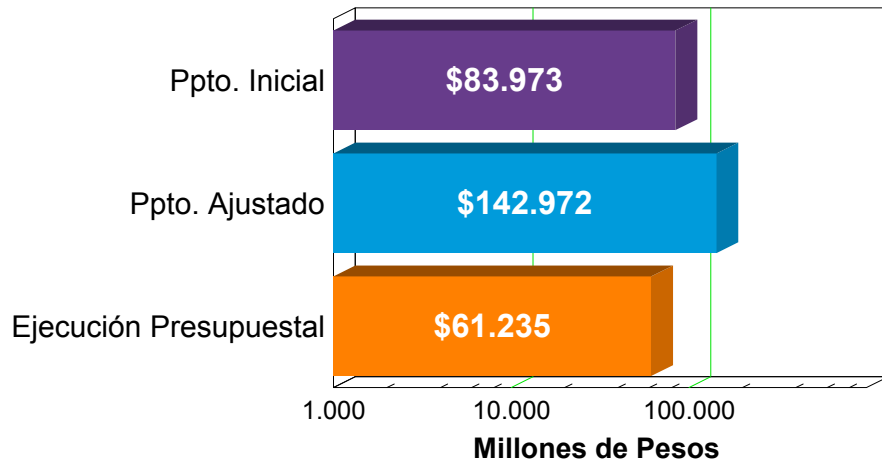

**Gráfico No. 2 - Detalle Presupuesto**

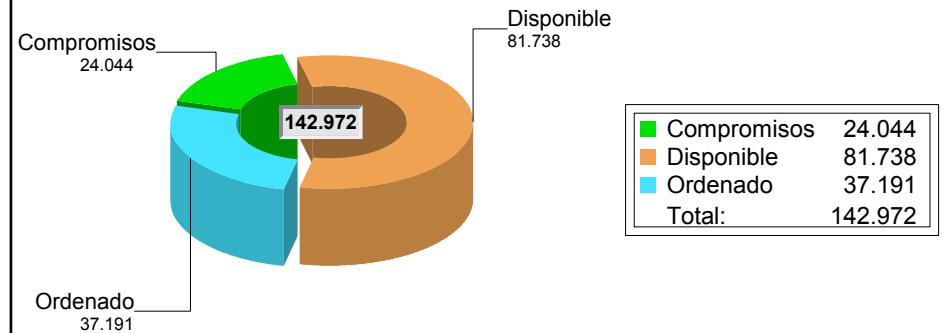

La Ejecución presupuestal al mes de Agosto comprende pagos, compromisos y facturas

**Gráfico No. 3 - Ejecución Física (%)**

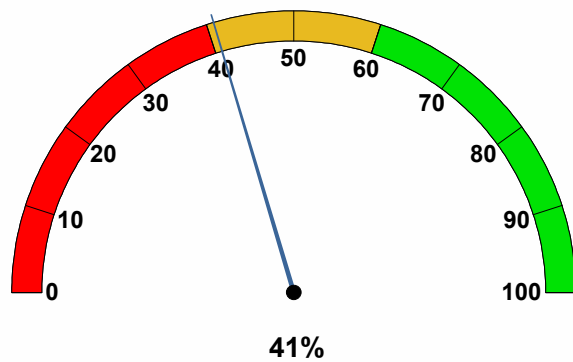

**Gráfico No. 4 - Ejecución Financiera (%)**

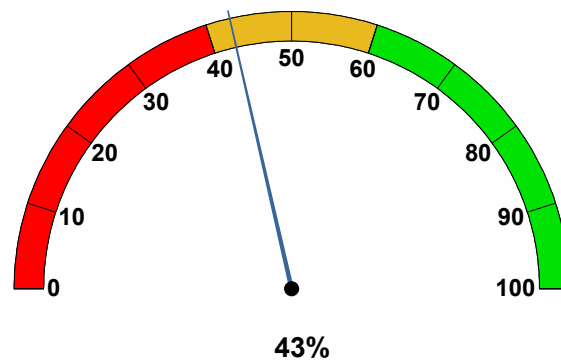

**Gráfico No. 5 - Índice de Gestion de Proyectos (%)**

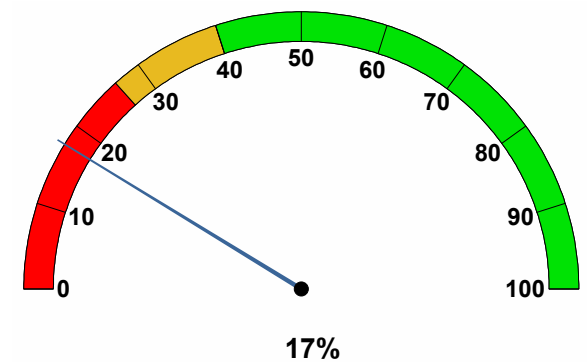



# 1. Proyectos de Iniciativa Institucional

<b>Dimensión:</b>	1	- Creemos en la confianza ciudadana
<b>Reto:</b>	1.1	- Cultura Medellín
<b>Programa:</b>	1.1.2	- Creemos confianza
<b>Proyecto PD:</b>	1.1.2.2	Fortalecimiento del gobierno local y recuperación de confianza en la institucionalidad
<b>Proyecto:</b>	120273	- Fortalecimiento de gobierno local y promoción de la convivencia

**Síntesis Proyecto:** Eficacia : 65% Ejec. Financiera : 95% Índice de gestión del Proyecto (Eficacia \* Ejec Fra): 62%

**Información Financiera:** Ppto Inicial (mill de \$): \$ 4.121 Ppto Ajustado (mill de \$): \$ 2.125 Ejec. Financiera (mill de \$): \$ 2.014

## Descripción del Avance:

Bien/ Servicio/ actividad entregado	Unidad	Cantidad Planeada	Cantidad Ejecutada	Eficacia Producto
SE73BA Brigadas contra el ruido	Número	30	36	120%
SE73BC Niños- niñas formados en convivencia	Número	28	24	86%
<b>Observación B / S:</b>	La meta estipulada para el año 2016 va en un porcentaje de ejecución del 43%, toda vez que los meses de junio, julio y agosto fueron de planeación y definición de la estrategia a implementar . Se reprogramarán las actividades pendientes con el proposito de cumplir la meta a diciembre 31 de 2016.			
SE73BD Promoción manual convivencia ciudadano	Número	37	23	62%
<b>Observación B / S:</b>	En este segundo semestre se esta realizando un ajuste a la metodología de trabajo de la Unidad de Convivencia, razón por la cual no se ha avanzado en el cumplimiento de esta meta.			
SE73BE Intervenciones pintura en convivencia	Número	45	27	60%
<b>Observación B / S:</b>	En este segundo semestre se esta realizando un ajuste a la metodología de trabajo de la Unidad de Convivencia, razón por la cual no se ha avanzado en el cumplimiento de esta meta.			
SE73BF Jornada recolección de juguetes bélicos	Número	36	18	50%
<b>Observación B / S:</b>	En este segundo semestre se esta realizando un ajuste a la metodología de trabajo de la Unidad de Convivencia, razón por la cual se ha ejecutado la meta en un 50%. El cumplimiento de este indicador se realizará a partir de la priorización de las necesidades de las comunidades en los meses faltantes.			
SE73BG Talleres prevención de violencia armada	Número	30	20	67%
SE73CA Operativos pedagógicos convive la noche	Número	36	39	108%
SE73CB Comites locales de gobierno realizados	Número	198	88	44%
<b>Observación B / S:</b>	La meta estipulada se encuentra en un porcentaje de cumplimiento del 58%, toda vez que por falta de presupuesto al principio del año, la Unidad de Convivencia no tuvo personal contratado por dos meses, entre los que están los promotores Locales de Gobierno, quienes facilitan el cumplimiento de dicha meta.			
SE73CC Frentes convivencia ciudadana realizados	Número	18	10	56%
<b>Observación B / S:</b>	La meta se encuentra en un 55% de cumplimiento, y se planea cumplirla en los meses de sep a diciembre de 2016, a partir de la priorización de las necesidades en cada comunidad.			
SE73CD Espacios públicos dinamizados	Número	47	23	49%
<b>Observación B / S:</b>	En este segundo semestre se esta realizando un ajuste a la metodología de trabajo de la Unidad de Convivencia, razón por la cual se ha avanzado sólo en un 48% del cumplimiento de esta meta. Esta actividad se esta reprogramando para darle cumplimiento a diciembre 31 de 2016.			
SE73CE Consejo convivencia ciudadano realizados	Número	198	81	41%
<b>Observación B / S:</b>	La meta estipulada se encuentra en un porcentaje de cumplimiento del 58%, toda vez que por falta de presupuesto al principio del año, la Unidad de Convivencia no tuvo personal contratado por dos meses, entre los que están los promotores Locales de Gobierno, quienes facilitan el cumplimiento de dicha meta.			

**Dimensión:** 2 - Para recuperar juntos la seguridad y la convivencia ciudadana

**Reto:** 2.1 - Medellín segura  
**Programa:** 2.1.1 - Planeación para la seguridad integral  
**Proyecto PD:** 2.1.1.2 Formulación e implementación del Plan Integral de Seguridad y Convivencia – PISC

**Proyecto:** 120035 - Más seguridad y más vida para medellín

**Síntesis Proyecto:** Eficacia : 100% Ejec. Financiera : 84% Índice de gestión del Proyecto (Eficacia \* Ejec Fra): 84%

**Información Financiera:** Ppto Inicial (mill de \$): \$ 2.034 Ppto Ajustado (mill de \$): \$ 2.252 Ejec. Financiera (mill de \$): \$ 1.881

**Descripción del Avance:**

Bien/ Servicio/ actividad entregado	Unidad	Cantidad Planeada	Cantidad Ejecutada	Eficacia Producto
SE35BA Ident y gestión problemati seg conviv	Porcentaje	100	100	100%
<b>Observación B / S:</b> Hasta la fecha con el equipo de gestores territoriales se gestionan 511 problemáticas de seguridad identificadas en territorio como se registra en la matriz de seguimiento a problemáticas.				

**Proyecto:** 120334 - Fortalecimiento institucional de la secretaria de seguridad

**Síntesis Proyecto:** Eficacia : 83% Ejec. Financiera : 86% Índice de gestión del Proyecto (Eficacia \* Ejec Fra): 72%

**Información Financiera:** Ppto Inicial (mill de \$): \$ 3.918 Ppto Ajustado (mill de \$): \$ 4.225 Ejec. Financiera (mill de \$): \$ 3.635

**Descripción del Avance:**

Bien/ Servicio/ actividad entregado	Unidad	Cantidad Planeada	Cantidad Ejecutada	Eficacia Producto
SE34AF Apoyo institucional	Meses	12	8	67%
SE34AG Bienes y servicios adquiridos	Número	5	5	100%

**Proyecto:** 120340 - Denuncias para la vida y seguridad en medellín

**Síntesis Proyecto:** Eficacia : 100% Ejec. Financiera : 61% Índice de gestión del Proyecto (Eficacia \* Ejec Fra): 61%

**Información Financiera:** Ppto Inicial (mill de \$): \$ 807 Ppto Ajustado (mill de \$): \$ 1.081 Ejec. Financiera (mill de \$): \$ 659

**Descripción del Avance:**

Bien/ Servicio/ actividad entregado	Unidad	Cantidad Planeada	Cantidad Ejecutada	Eficacia Producto
SE40AC Fondo de recompensas operando	Porcentaje	100	100	100%
<b>Observación B / S:</b> Equivale a 9 solicitudes que cumplieron requisitos y de las cuales a las 9 ya se les aprobo su pago				
SE40BA Intervenciones en territorio	Porcentaje	100	100	100%
<b>Observación B / S:</b> Este porcentaje equivale a 104 intervenciones en territorio				

**Proyecto:** 160032 - Diseño e implementación de instrumentos de territorialización

**Síntesis Proyecto:** Eficacia : 8% Ejec. Financiera : 0% Índice de gestión del Proyecto (Eficacia \* Ejec Fra): 0%

**Información Financiera:** Ppto Inicial (mill de \$): \$ 0 Ppto Ajustado (mill de \$): \$ 200 Ejec. Financiera (mill de \$): \$ 0

**Descripción del Avance:**

Bien/ Servicio/ actividad entregado	Unidad	Cantidad Planeada	Cantidad Ejecutada	Eficacia Producto
SE32BA Formulación estrategia mun plan desarme	Número	1	0	0%
<b>Observación B / S:</b> Se encuentra en etapa pre-contractual y se comenzará a realizar a partir a principios de Octubre				

SE32BB	Implement de estrateg mun plan desarme	Porcentaje	100	15	15%
<b>Observación B / S:</b>	Se encuentra en etapa pre-contractual y se comenzará a realizar a partir a principios de Octubre				

**Proyecto PD:** 2.1.1.3 Fortalecimiento y posicionamiento del Sistema de Información para la Seguridad y la Convivencia - SISC

**Proyecto:** 120342 - Sistema de información para la seguridad y convivencia

**Síntesis Proyecto:** Eficacia : 59% Ejec. Financiera : 63% Índice de gestión del Proyecto (Eficacia \* Ejec Fra): 37%

**Información Financiera:** Ppto Inicial (mill de \$): \$ 1.137 Ppto Ajustado (mill de \$): \$ 1.431 Ejec. Financiera (mill de \$): \$ 908

**Descripción del Avance:**

Bien/ Servicio/ actividad entregado	Unidad	Cantidad Planeada	Cantidad Ejecutada	Eficacia Producto
SE42AA Investigaciones realizadas en seguridad	Número	8	0	0%
<b>Observación B / S:</b> Las investigaciones académicas a realizar durante el cuatrienio serán ocho (8), tal como está planteado en el plan indicativo, durante el 2016 se está elaborando la primera, en el año 2017 se realizarán tres (3) más y en los años 2018 y 2019 se llevarán a cabo dos (2) investigaciones por año, de esta manera se dará cumplimiento a la meta propuesta en el plan de desarrollo Medellín cuenta con vos, proyecto 2.1.1.3.: Fortalecimiento y posicionamiento del Sistema de Información para la Seguridad y la Convivencia - SISC. Por lo tanto el numero del valor estadístico esta errado.				
SE42BA Elaboración de reportes de bi	Número	1.300	1.282	99%
<b>Observación B / S:</b> Este año ha habido una demanda de información creciente que a obligado al SISC a mejorar los procesos de abastecimiento y elaboración de informes de inteligencia de negocio. Es muy probable que se supere la meta antes de terminar el año.				
SE42BB Elaboración de reportes geográficos	Número	600	443	74%
<b>Observación B / S:</b> Un nuevo integrante de la Unidad de Análisis Geográfico, ha permitido el incremento en el número de reportes geográficos provocando un impacto positivo en la producción de conocimiento. Se espera que la meta se alcance antes de terminar el año				
SE42BC Elaboración de documentos diagnóstico	Número	300	189	63%
<b>Observación B / S:</b> Existen ciclos estacionales en la producción de este tipo de conocimiento, se espera que en el último trimestre aumente el número de documentos diagnósticos que produce el sistema, hasta llegar a una meta cercana a lo inicialmente planeado				

**Programa:** 2.1.2 - Infraestructura y tecnología para la seguridad y la convivencia

**Proyecto PD:** 2.1.2.1 Formulación e implementación de un Plan Maestro de infraestructura física y tecnología para la seguridad y la convivencia

**Proyecto:** 110037 - Mantenimiento adecuación y dotación de sedes externas de la secretaría de gobierno y ddhh

**Síntesis Proyecto:** Eficacia : 0% Ejec. Financiera : 3% Índice de gestión del Proyecto (Eficacia \* Ejec Fra): 0%

**Información Financiera:** Ppto Inicial (mill de \$): \$ 2.328 Ppto Ajustado (mill de \$): \$ 1.328 Ejec. Financiera (mill de \$): \$ 40

**Descripción del Avance:**

Bien/ Servicio/ actividad entregado	Unidad	Cantidad Planeada	Cantidad Ejecutada	Eficacia Producto
SE37AC Sedes intervenidas con dotación	Número	90	0	0%
<b>Observación B / S:</b> Nos encontramos a la espera de incorporacion de recursos				
SE37AD Sedes intervenidas locativamente	Número	50	0	0%
<b>Observación B / S:</b> Nos encontramos a la espera de incorporacion de recursos, se han priorizado 41 sedes, de las cuales solo se ha intervenido 1, sin embargo nos encontramos a la espera de esta incorporacion, para celebrar un contrato interadministrativo para el mantenimiento y adecuaciones de la demas sedes. Para este año se prevve tener el diagnostico de aproximadamente el 60% de las sedes priorizadas.				

**Proyecto:** 120338 - Fortalecimiento organismos de seguridad

**Síntesis Proyecto:** Eficacia : 28% Ejec. Financiera : 43% Índice de gestión del Proyecto (Eficacia \* Ejec Fra): 12%

**Información Financiera:** Ppto Inicial (mill de \$): \$ 38.215 Ppto Ajustado (mill de \$): \$ 68.248 Ejec. Financiera (mill de \$): \$ 29.646

**Descripción del Avance:**

Bien/ Servicio/ actividad entregado	Unidad	Cantidad Planeada	Cantidad Ejecutada	Eficacia Producto
SE38AD Bs y ss entregados a org seg y just	Porcentaje	85	24	28%

**Observación B / S:** Equivale a 23 requerimientos con bienes y servicios entregados de un total 96 recibidos. Baja con relacion al periodo anterior porque se reciben mas requerimientos de los que efectivamente se entrega el bien o servicio (vale señalar que traemos varios en proceso de contratacion que mejoraran el resultado hacia el ultimo trimestre del año)

**Proyecto:** 130494 - Infraestructura para la seguridad

**Síntesis Proyecto:** Eficacia : 0% Ejec. Financiera : 0% Indice de gestión del Proyecto (Eficacia \* Ejec Fra): 0%

**Información Financiera:** Ppto Inicial (mill de \$): \$ 3.500 Ppto Ajustado (mill de \$): \$ 12.947 Ejec. Financiera (mill de \$): \$ 0

**Descripción del Avance:**

Bien/ Servicio/ actividad entregado	Unidad	Cantidad Planeada	Cantidad Ejecutada	Eficacia Producto
SE94AD Obra fisica	Metro cuadrado	3.000	0	0%

**Observación B / S:** El valor estadístico no se cumple para la vigencia 2016, pues a corte del informe no se tiene viabilizacion del predio x parte de la dependencia competente y lo que resta del año no es tiempo suficiente para llevar a cabo las negociaciones de adquisición

SE94AE Adquisicion predios	Número	1	0	0%
----------------------------	--------	---	---	----

**Observación B / S:** No se cumple en la vigencia pues la ejecución está condicionado a la adquisición de los predios.

SE94AF Sedes inervenidas locativamente.	Número	9	0	0%
---	--------	---	---	----

**Observación B / S:** Nos encontramos a la espera de la incorporacion de recursos para firmar el contrato administrativo.

**Proyecto PD:** 2.1.2.2 Fortalecimiento del Sistema Integrado de Emergencias y Seguridad de Medellín - SIES-M

**Proyecto:** 120341 - Sistema sies\_m y tic para la seguridad en medellín

**Síntesis Proyecto:** Eficacia : 85% Ejec. Financiera : 47% Indice de gestión del Proyecto (Eficacia \* Ejec Fra): 40%

**Información Financiera:** Ppto Inicial (mill de \$): \$ 4.648 Ppto Ajustado (mill de \$): \$ 17.461 Ejec. Financiera (mill de \$): \$ 8.163

**Descripción del Avance:**

Bien/ Servicio/ actividad entregado	Unidad	Cantidad Planeada	Cantidad Ejecutada	Eficacia Producto
SE41AA Sies-m y subsistema operando/funcionando	Porcentaje	100	200	200%

**Observación B / S:** Se considera el indicador como la operación del SIES-M en jornada 7 x 24 para la atención de emergencias

SE41AF Plan tic para la seguridad implementado	Porcentaje	100	55	55%
--	------------	-----	----	-----

SE41AG Mantenimiento y soporte tecnico sies_m	Porcentaje	100	100	100%
---	------------	-----	-----	------

**Programa:** 2.1.3 - Justicia y política criminal

**Proyecto PD:** 2.1.3.2 Fortalecimiento y/o creación de grupos especiales por delito

**Proyecto:** 120339 - Seguridad y control de hidrocarburos en medellín

**Información Financiera:** Ppto Inicial (mill de \$): \$ 240 Ppto Ajustado (mill de \$): \$ 240 Ejec. Financiera (mill de \$): \$ 0

**Observación Proyecto:** No continua en el presupuesto, se traslada al 120341

**Proyecto PD:** 2.1.3.4 Fortalecimiento del sistema penal de responsabilidad para adolescentes

**Proyecto:** 120276 - Apoyo al sistema de responsabilidad penal para adolescentes

**Síntesis Proyecto:** Eficacia : 67% Ejec. Financiera : 88% Índice de gestión del Proyecto (Eficacia \* Ejec Fra): 58%

**Información Financiera:** Ppto Inicial (mill de \$): \$ 551 Ppto Ajustado (mill de \$): \$ 2.281 Ejec. Financiera (mill de \$): \$ 1.999

**Descripción del Avance:**

Bien/ Servicio/ actividad entregado	Unidad	Cantidad Planeada	Cantidad Ejecutada	Eficacia Producto
SE76AF Cupos atención espec. jóvenes detención	Número	960	640	67%

**Proyecto PD:** 2.1.3.5 Atención integral a las problemáticas de la población carcelaria

**Proyecto:** 120268 - Promoción de los ddhh de la población carcelaria y su reintegración social

**Síntesis Proyecto:** Eficacia : 78% Ejec. Financiera : 100% Índice de gestión del Proyecto (Eficacia \* Ejec Fra): 78%

**Información Financiera:** Ppto Inicial (mill de \$): \$ 1.500 Ppto Ajustado (mill de \$): \$ 1.492 Ejec. Financiera (mill de \$): \$ 1.492

**Descripción del Avance:**

Bien/ Servicio/ actividad entregado	Unidad	Cantidad Planeada	Cantidad Ejecutada	Eficacia Producto
SE68AC Familiares de internos e internas, atend	Número	1.200	1.330	111%
<b>Observación B / S:</b> Se inscribieron personas de más a la intervención pues el nivel de desercion es elevado; solo se hacen dos procesos de inscripción de familiares: uno iniciando el año y otro a mitad de año.				
SE68AD Intern@s atend. consult. jurid (a dem)	Porcentaje	100	100	100%
<b>Observación B / S:</b> Se atendieron 501 internos, el 100% de las solicitudes recibidas				
SE68AE Pospenados atendidos	Número	150	59	39%
<b>Observación B / S:</b> La inscripción de pospenados es voluntaria, en muchas ocasiones se dificulta su desplazamiento e inscripción al componente.				
SE68AF Internos e internas capacitados en artes	Número	400	518	130%
<b>Observación B / S:</b> Faltan por iniciar 4 cursos cortos, con ellos se cumple la meta al 100%				
SE68AG Internos e internas atendidos	Número	1.200	1.117	93%
<b>Observación B / S:</b> Durante el año se hacen dos jornadas de inscripción, una iniciando y otra a mediados. Se hace proceso de inscripción de internos e internas tambien a demanda, por lo que se espera cumplir con la meta al 100% al finalizar la vigencia 2016				
SE68AH Familiares de pospenados atendidos	Número	300	98	33%
<b>Observación B / S:</b> La inscripción de pospenados es voluntaria, en muchas ocasiones se dificulta su desplazamiento e inscripción al componente. Sumado a lo anterior hay muchos de los participantes que al recuper su libertad encuentran fracturas en sus estructuras familiares, parte del proceso de intervencion tanto de familiares como de personas pospenadas consiste en restablecer ese vinculo familiar				

**Reto:** 2.2 - En Medellín convive toda la ciudadanía

**Programa:** 2.2.1 - Justicia cercana al ciudadano

**Proyecto PD:** 2.2.1.1 Fortalecimiento y ajustes del sistema de justicia cercana a la ciudadanía

**Proyecto:** 120274 - Sistema municipal de justicia cercana al ciudadano

**Síntesis Proyecto:** Eficacia : 59% Ejec. Financiera : 34% Índice de gestión del Proyecto (Eficacia \* Ejec Fra): 20%

**Información Financiera:** Ppto Inicial (mill de \$): \$ 1.500 Ppto Ajustado (mill de \$): \$ 4.427 Ejec. Financiera (mill de \$): \$ 1.487

**Descripción del Avance:**

Bien/ Servicio/ actividad entregado	Unidad	Cantidad Planeada	Cantidad Ejecutada	Eficacia Producto
SE74AD Usuari aten sistem justi cerc ciudadan	Número	80.000	47.330	59%

**Observación B / S:** Los procesos contractuales que se han desarrollado cada tres o cuatro meses, incidieron en el porcentaje del valor estadístico; actualmente se cuenta con los equipos coordinadores en las cinco Casas de Justicia, que son los encargados de ejecutar los planes de acción para cumplir con la meta planteada, además, de acuerdo a los resultados obtenidos en los meses de julio y agosto, se puede proyectar el cumplimiento en un 100% del valor estadístico en los últimos cuatro meses del año.

**Programa:** 2.2.2 - Promoción de la convivencia

**Proyecto PD:** 2.2.2.1 Promoción y formación para el fortalecimiento de las competencias ciudadanas para la convivencia

**Proyecto:** 120270 - Estrategias de divulgación y promoción institucional

**Síntesis Proyecto:** Eficacia : 100% Ejec. Financiera : 100% Índice de gestión del Proyecto (Eficacia \* Ejec Fra): 100%

**Información Financiera:** Ppto Inicial (mill de \$): \$ 41 Ppto Ajustado (mill de \$): \$ 27 Ejec. Financiera (mill de \$): \$ 27

**Descripción del Avance:**

Bien/ Servicio/ actividad entregado	Unidad	Cantidad Planeada	Cantidad Ejecutada	Eficacia Producto
SE70BA Plan de comunicación institucional	Porcentaje	100	100	100%

**Programa:** 2.2.3 - Todos convivimos en el espacio público

**Proyecto PD:** 2.2.3.1 Regulación, control y recuperación del espacio público

**Proyecto:** 120278 - Administración del espacio público para la convivencia, la legalidad y la responsabilidad social

**Síntesis Proyecto:** Eficacia : 47% Ejec. Financiera : 38% Índice de gestión del Proyecto (Eficacia \* Ejec Fra): 17%

**Información Financiera:** Ppto Inicial (mill de \$): \$ 8.000 Ppto Ajustado (mill de \$): \$ 12.726 Ejec. Financiera (mill de \$): \$ 4.783

**Descripción del Avance:**

Bien/ Servicio/ actividad entregado	Unidad	Cantidad Planeada	Cantidad Ejecutada	Eficacia Producto
SE78CA Cctes informal regula. permis revalidado	Número	3.000	2.341	78%

**Observación B / S:** Se realiza las revalidaciones que se van venciendo anuales, la meta se va alcanzando a medida que se van venciendo los permisos durante el año que transcurre.

SE78CC Evento día del comer. informal regulado	Número	1	0	0%
--	--------	---	---	----

**Observación B / S:** No se ha realizado porque se realizará en el mes de octubre. Es solamente un evento al año.

SE78CD foro de emprend. comer. informal regul	Número	1	0	0%
---	--------	---	---	----

**Observación B / S:** No se ha realizado porque se realizará en el mes de Noviembre. Es solamente un foro al año.

SE78CE Cctes informales regulados controlados	Número	1.250	684	55%
---	--------	-------	-----	-----

**Observación B / S:** Se cumplió con el 54.72% del indicador, meta que está acorde con el cumplimiento de la meta anual.

SE78CF Intervenciones control uso indeb. del ep	Número	3.750	4.181	111%
---	--------	-------	-------	------

**Observación B / S:** "En los eventos de feria de flores que se asistieron en el año 2015 con una cantidad muy inferior con respecto al año 2016. Con un total de 61 eventos atendidos en el año 2015, porque no se dio permiso para eventos en barrios y comunas durante este año en feria de flores.

Mientras que en el año 2016 se otorgaron permisos en feria de flores, para la realización de eventos en barrios y comunas, para un total de 180 eventos atendidos en el año 2016, lo que representó un incremento de un 295% , lo que disparó la tendencia del indicador en la cantidad de intervenciones de desmontes de publicidad exterior visual y retenciones al comerciante informal.



**Programa:** 2.2.4 - Prevención de las violencias  
**Proyecto PD:** 2.2.4.1 Entornos protectores para niños, niñas, adolescentes y jóvenes  
**Proyecto:** 120275 - Sistema integral de convivencia y protección de infancia y familia

**Síntesis Proyecto:** Eficacia : 88% Ejec. Financiera : 61% Índice de gestión del Proyecto (Eficacia \* Ejec Fra): 54%

**Información Financiera:** Ppto Inicial (mill de \$): \$ 3.325 Ppto Ajustado (mill de \$): \$ 2.844 Ejec. Financiera (mill de \$): \$ 1.746

**Descripción del Avance:**

Bien/ Servicio/ actividad entregado	Unidad	Cantidad Planeada	Cantidad Ejecutada	Eficacia Producto
SE75AG Derechos restablecidos a nna	Número	1.500	1.123	75%
<b>Observación B / S:</b> A agosto 31 se ha logrado el 75% de cumplimiento esto debido al personal contratista que apoya la labor de descongestión en las comisarías y a las solicitudes que se han presentado con mayor frecuencia en los últimos meses del presente año.				
SE75AH Intervencion en conflictos familiares	Porcentaje	90	91,34	101%
<b>Observación B / S:</b> Teniendo en cuenta que la meta es constante durante todos los meses del año, se presentó un logro un poco más alto del esperado gracias al proceso de descongestión que se lleva a cabo en cada una de las comisarías por el personal asistencial contratista, además se concertó que los resultados se medirían cuatro meses antes de la fecha de corte solicitada, que es el término de vencimiento de ley y así se dispuso en las fichas metodológicas de los indicadores.				
SE75BA Medida protec impartid violen intrafam	Número	3.200	3.235	101%
<b>Observación B / S:</b> La meta de 3.200 casos atendidos y finalizados por violencia intrafamiliar se obtuvo promediando los casos atendidos y finalizados en el cuatrienio anterior, el hecho de que al 31 de agosto ya se haya cumplido la meta se da porque han aumentado las solicitudes por violencia realizadas en las comisarías, que no precisamente obedece a un aumento en la violencia sino a un uso más frecuente de la institucionalidad para la solución de conflictos.				
SE75BB Familias atendidas comisarías de familia	Número	16.000	12.542	78%
<b>Observación B / S:</b> Teniendo en cuenta que la meta es constante durante todos los meses del año, se presentó un logro un poco más alto del esperado gracias al proceso de descongestión que se lleva a cabo en cada una de las comisarías por el personal asistencial contratista, además se concertó que los resultados se medirían cuatro meses antes de la fecha de corte solicitada, que es el término de vencimiento de ley y así se dispuso en las fichas metodológicas de los indicadores.				

**Proyecto PD:** 2.2.4.2 Implementación y promoción de acciones institucionales para la prevención social del delito

**Proyecto:** 120279 - Jóvenes por la vida una estrategia de convivencia

**Síntesis Proyecto:** Eficacia : 66% Ejec. Financiera : 100% Índice de gestión del Proyecto (Eficacia \* Ejec Fra): 66%

**Información Financiera:** Ppto Inicial (mill de \$): \$ 4.300 Ppto Ajustado (mill de \$): \$ 1.092 Ejec. Financiera (mill de \$): \$ 1.092

**Descripción del Avance:**

Bien/ Servicio/ actividad entregado	Unidad	Cantidad Planeada	Cantidad Ejecutada	Eficacia Producto
SE79AB Jóvenes particip en semilleros de conviv	Número	1.200	700	58%
<b>Observación B / S:</b> La inscripción de los jóvenes en los semilleros de convivencia son el resultado del proceso de sensibilización en prevención primaria del delito.				
SE79AC Adolesc y jóvenes sensibilizados en cprnv	Número	28.000	21.073	75%
<b>Observación B / S:</b> Esta intervención está sujeta al calendario académico, por temporadas de vacaciones y semana de receso se hace necesario cumplir la meta antes de la segunda semana de noviembre				
SE79AD Niños sensibilizados en conviven prevenc	Número	20.000	13.159	66%
<b>Observación B / S:</b> Esta intervención está sujeta al calendario académico, por temporadas de vacaciones y semana de receso se hace necesario cumplir la meta antes de la segunda semana de noviembre				
SE79AH Docentes-padres y/o cuidadores atendidos	Número	2.000	1.330	67%

**Reto:** 2.3 - Medellín cuenta con vos para construir la paz en el territorio  
**Programa:** 2.3.2 - Postacuerdo y garantías de no repetición  
**Proyecto PD:** 2.3.2.2 Reintegración sostenible para un territorio en paz  
**Proyecto:** 160031 - Reintegración sostenible para un territorio en paz

**Información Financiera:** Ppto Inicial (mill de \$): \$ 0 Ppto Ajustado (mill de \$): \$ 1.800 Ejec. Financiera (mill de \$): \$ 0

**Observación Proyecto:** Para este año no habrá ejecución de este proyecto

## 2. Proyectos de Jornadas de Vida y Equidad

**Dimensión:** 2 - Para recuperar juntos la seguridad y la convivencia ciudadana  
**Reto:** 2.1 - Medellín segura  
**Programa:** 2.1.1 - Planeación para la seguridad integral  
**Proyecto PD:** 2.1.1.2 Formulación e implementación del Plan Integral de Seguridad y Convivencia – PISC  
**Proyecto:** 130574 - Jve-04 promoción y fortalecimiento de la convivencia de los derechos humanos en la comuna 4-aranjuez

**Información Financiera:** Ppto Inicial (mill de \$): \$ 0 Ppto Ajustado (mill de \$): \$ 10 Ejec. Financiera (mill de \$): \$ 10

**Observación Proyecto:** Ejecutado al 99% Contratos N: 4600056416 de 2014 4600056342 DE 2014 4600056361 DE 2014 4600056320 DE 2014 4600056395 DE 2014.

**Reto:** 2.2 - En Medellín convive toda la ciudadanía  
**Programa:** 2.2.2 - Promoción de la convivencia  
**Proyecto PD:** 2.2.2.1 Promoción y formación para el fortalecimiento de las competencias ciudadanas para la convivencia  
**Proyecto:** 130269 - Jve-5-convivencia y seguridad para vida y equidad

**Síntesis Proyecto:** Eficacia : 100% Ejec. Financiera : 100% Índice de gestión del Proyecto (Eficacia \* Ejec Fra): 100%

**Información Financiera:** Ppto Inicial (mill de \$): \$ 0 Ppto Ajustado (mill de \$): \$ 278 Ejec. Financiera (mill de \$): \$ 278

### Descripción del Avance:

Bien/ Servicio/ actividad entregado	Unidad	Cantidad Planeada	Cantidad Ejecutada	Eficacia Producto
SE39BA Diplomado en derechos humanos	Número de personas	25	25	100%
SE39BB Seminario territor ddhh	Número de personas	40	40	100%
SE39BC Talleres formación y/o actualización ddhh	Número de personas	26	26	100%
SE39BD Taller uso herramientas tecnológicas grup poblac	Número de personas	100	100	100%
SE39BE Grupos focal percepción ciudad vulnerable ddhh	Número de personas	140	140	100%

## 3. Proyectos de Presupuesto Participativo (Iniciativas Comunitarias)

**Dimensión:** 2 - Para recuperar juntos la seguridad y la convivencia ciudadana  
**Reto:** 2.1 - Medellín segura

**Programa:** 2.1.1 - Planeación para la seguridad integral  
**Proyecto PD:** 2.1.1.2 Formulación e implementación del Plan Integral de Seguridad y Convivencia – PISC  
**Proyecto:** 140243 - 15pp3-promoción de la convivencia ciudadana y los derechos humanos

**Síntesis Proyecto:** Eficacia : 0% Ejec. Financiera : 100% Índice de gestión del Proyecto (Eficacia \* Ejec Fra): 0%

**Información Financiera:** Ppto Inicial (mill de \$): \$ 0 Ppto Ajustado (mill de \$): \$ 135 Ejec. Financiera (mill de \$): \$ 135

**Descripción del Avance:**

Bien/ Servicio/ actividad entregado	Unidad	Cantidad Planeada	Cantidad Ejecutada	Eficacia Producto
SE43BA Jornadas ludicos pedagogicas realizadas	Número	9	0	0%
<b>Observación B / S:</b> Es gestion del Gabinete				

**Proyecto:** 140246 - 15pp10-convivencia ciudadana

**Síntesis Proyecto:** Eficacia : 0% Ejec. Financiera : 100% Índice de gestión del Proyecto (Eficacia \* Ejec Fra): 0%

**Información Financiera:** Ppto Inicial (mill de \$): \$ 0 Ppto Ajustado (mill de \$): \$ 98 Ejec. Financiera (mill de \$): \$ 98

**Descripción del Avance:**

Bien/ Servicio/ actividad entregado	Unidad	Cantidad Planeada	Cantidad Ejecutada	Eficacia Producto
SE46AA Pactos por la conviv ciudad suscritos	Número	4	0	0%
<b>Observación B / S:</b> Es gestion del Gabinete				

**Proyecto:** 140249 - 15pp12-promover y fortalecer la convivencia, seguridad y la participación

**Síntesis Proyecto:** Eficacia : 0% Ejec. Financiera : 100% Índice de gestión del Proyecto (Eficacia \* Ejec Fra): 0%

**Información Financiera:** Ppto Inicial (mill de \$): \$ 0 Ppto Ajustado (mill de \$): \$ 76 Ejec. Financiera (mill de \$): \$ 76

**Descripción del Avance:**

Bien/ Servicio/ actividad entregado	Unidad	Cantidad Planeada	Cantidad Ejecutada	Eficacia Producto
SE49AA Jornadas ludicos pedagogicas realizadas	Número	24	0	0%
<b>Observación B / S:</b> Es gestion del Gabinete				

**Proyecto:** 140280 - 15pp11-promoción y fortalecimiento de la convivencia

**Síntesis Proyecto:** Eficacia : 0% Ejec. Financiera : 100% Índice de gestión del Proyecto (Eficacia \* Ejec Fra): 0%

**Información Financiera:** Ppto Inicial (mill de \$): \$ 0 Ppto Ajustado (mill de \$): \$ 150 Ejec. Financiera (mill de \$): \$ 150

**Descripción del Avance:**

Bien/ Servicio/ actividad entregado	Unidad	Cantidad Planeada	Cantidad Ejecutada	Eficacia Producto
SE80AC Jornadas ludicos pedagogicas realizadas	Número	1	0	0%
<b>Observación B / S:</b> Es gestion del Gabinete				
SE80AD Ruta atenc violencia intrafam divulgada	Número	15	0	0%
<b>Observación B / S:</b> Es gestion del Gabinete				
SE80AE Tertulias con sentido para adultos	Número	15	0	0%
<b>Observación B / S:</b> Es gestion del Gabinete				

**Programa:** 2.1.2 - Infraestructura y tecnología para la seguridad y la convivencia  
**Proyecto PD:** 2.1.2.1 Formulación e implementación de un Plan Maestro de infraestructura física y tecnología para la seguridad y la convivencia  
**Proyecto:** 150181 - 16pp11-apoyo tecnológico para la seguridad en laureles

**Síntesis Proyecto:** Eficacia : 0% Ejec. Financiera : 70% Índice de gestión del Proyecto (Eficacia \* Ejec Fra): 0%

**Información Financiera:** Ppto Inicial (mill de \$): \$ 219 Ppto Ajustado (mill de \$): \$ 219 Ejec. Financiera (mill de \$): \$ 153

**Descripción del Avance:**

Bien/ Servicio/ actividad entregado	Unidad	Cantidad Planeada	Cantidad Ejecutada	Eficacia Producto
SE81AO Instalación de alarmas comunitarias	Número	21	0	0%
<b>Observación B / S:</b> Adición Contrato 4600056416 2016, se proyecta la instalación para los meses septiembre y octubre				
SE81BA Adquisición elementos tecnologicos	Número	10	0	0%
<b>Observación B / S:</b> Etapa precontractual, se proyecta firma de contrato 15 de septiembre 2016				

**Reto:** 2.2 - En Medellín convive toda la ciudadanía  
**Programa:** 2.2.2 - Promoción de la convivencia  
**Proyecto PD:** 2.2.2.1 Promoción y formación para el fortalecimiento de las competencias ciudadanas para la convivencia  
**Proyecto:** 140245 - 15pp15-promover y fortalecer la convivencia, seguridad y la participación en todos los actores sociales y culturales

**Síntesis Proyecto:** Eficacia : 100% Ejec. Financiera : 100% Índice de gestión del Proyecto (Eficacia \* Ejec Fra): 100%

**Información Financiera:** Ppto Inicial (mill de \$): \$ 0 Ppto Ajustado (mill de \$): \$ 36 Ejec. Financiera (mill de \$): \$ 36

**Descripción del Avance:**

Bien/ Servicio/ actividad entregado	Unidad	Cantidad Planeada	Cantidad Ejecutada	Eficacia Producto
SE45AA Pers part act de prom, fort o gar ddhh	Número	6	6	100%
<b>Observación B / S:</b> Se cumplió con el 100% de las actividades. Dentro del contrato Interadministrativo 4600060921. El que se encuentra liquidado,				

**Proyecto:** 150151 - 16pp2-tejiendo nuestros derechos construimos convivencia

**Síntesis Proyecto:** Eficacia : 0% Ejec. Financiera : 2% Índice de gestión del Proyecto (Eficacia \* Ejec Fra): 0%

**Información Financiera:** Ppto Inicial (mill de \$): \$ 225 Ppto Ajustado (mill de \$): \$ 225 Ejec. Financiera (mill de \$): \$ 5

**Descripción del Avance:**

Bien/ Servicio/ actividad entregado	Unidad	Cantidad Planeada	Cantidad Ejecutada	Eficacia Producto
SE51BB Consejos en convivencia	Número de personas	325	0	0%
<b>Observación B / S:</b> licitación 70005984 se encuentra en etapa precontractual, en el proceso "respuesta a observaciones sobre el informe de verificación y evaluación de propuestas" , la audiencia de asignación del contrato será el día 14 de septiembre, ejecución se tiene presupuestada para los meses de octubre, noviembre y diciembre.				
SE51BC Acompañamiento a los conciliadores	Número de personas	25	0	0%
<b>Observación B / S:</b> licitación 70005984 se encuentra en etapa precontractual, en el proceso "respuesta a observaciones sobre el informe de verificación y evaluación de propuestas" , la audiencia de asignación del contrato será el día 14 de septiembre, ejecución se tiene presupuestada para los meses de octubre, noviembre y diciembre.				
SE51BD Actos academicos y ludico pedagogicos	Número de personas	336	0	0%
<b>Observación B / S:</b> licitación 70005984 se encuentra en etapa precontractual, en el proceso "respuesta a observaciones sobre el informe de verificación y evaluación de propuestas" , la audiencia de asignación del contrato será el día 14 de septiembre, ejecución se tiene presupuestada para los meses de octubre, noviembre y diciembre.				

SE51DA	Acomp mesas poblac med acc capaci	Número	7	0	0%
<b>Observación B / S:</b>	Contrato de Asociación, el proceso se encuentra en suministros, se espera firmar contrato 15 de septiembre.				
SE51DB	Conversatorios en comuna 2	Número	9	0	0%
<b>Observación B / S:</b>	Contrato de Asociación, el proceso se encuentra en suministros, se espera firmar contrato 15 de septiembre.				
SE51DC	Jornadas socjcas psic pbl vict	Número	3	0	0%
<b>Observación B / S:</b>	Contrato de Asociación, el proceso se encuentra en suministros, se espera firmar contrato 15 de septiembre.				
SE51DE	Movil memoria grant no repeticion	Número	1	0	0%
<b>Observación B / S:</b>	Contrato de Asociación, el proceso se encuentra en suministros, se espera firmar contrato 15 de septiembre.				

**Proyecto: 150152 - 16pp3-promoción de la convivencia ciudadana y los derechos humanos para la paz y la reconciliación en manrique**

**Síntesis Proyecto:** Eficacia : 0% Ejec. Financiera : 2% Índice de gestión del Proyecto (Eficacia \* Ejec Fra): 0%

**Información Financiera:** Ppto Inicial (mill de \$): \$ 400 Ppto Ajustado (mill de \$): \$ 400 Ejec. Financiera (mill de \$): \$ 10

**Descripción del Avance:**

Bien/ Servicio/ actividad entregado	Unidad	Cantidad Planeada	Cantidad Ejecutada	Eficacia Producto
SE52BF Semilleros para la paz y reconciliacion	Número de personas	63	0	0%
<b>Observación B / S:</b>	licitación 70005984 se encuentra en etapa precontractual, en el proceso "respuesta a observacines sobre el informe de verificación y evaluación de propuestas" , la audiencia de asignación del contrato será el día 14 de septiembre, ejecución se tiene presupuestada para los meses de octubre, noviembre y diciembre			
SE52BG Semilleros diversidad sexual, paz	Número de personas	63	0	0%
<b>Observación B / S:</b>	licitación 70005984 se encuentra en etapa precontractual, en el proceso "respuesta a observacines sobre el informe de verificación y evaluación de propuestas" , la audiencia de asignación del contrato será el día 14 de septiembre, ejecución se tiene presupuestada para los meses de octubre, noviembre y diciembre			
SE52CA Pactos convivencia ciudadana	Número de personas	400	0	0%
<b>Observación B / S:</b>	licitación 70005984 se encuentra en etapa precontractual, en el proceso "respuesta a observacines sobre el informe de verificación y evaluación de propuestas" , la audiencia de asignación del contrato será el día 14 de septiembre, ejecución se tiene presupuestada para los meses de octubre, noviembre y diciembre			
SE52CB Dinamizacion espacio publico conviv	Número de personas	180	0	0%
<b>Observación B / S:</b>	licitación 70005984 se encuentra en etapa precontractual, en el proceso "respuesta a observacines sobre el informe de verificación y evaluación de propuestas" , la audiencia de asignación del contrato será el día 14 de septiembre, ejecución se tiene presupuestada para los meses de octubre, noviembre y diciembre			
SE52CC Fortalecimiento a consejos comunales	Número de personas	60	0	0%
<b>Observación B / S:</b>	licitación 70005984 se encuentra en etapa precontractual, en el proceso "respuesta a observacines sobre el informe de verificación y evaluación de propuestas" , la audiencia de asignación del contrato será el día 14 de septiembre, ejecución se tiene presupuestada para los meses de octubre, noviembre y diciembre			
SE52EA Semill proc paz post conf joven g° 10 11	Número	10	0	0%
<b>Observación B / S:</b>	Contrato de Asociación, el proceso se encuentra en suministros, se espera firmar contrato 15 de septiembre.			
SE52EB Semilleros post conflicto juvenes comuni	Número	10	0	0%
<b>Observación B / S:</b>	Contrato de Asociación, el proceso se encuentra en suministros, se espera firmar contrato 15 de septiembre.			
SE52EC Semill infant paz postconf niños g° 4 5	Número	10	0	0%
<b>Observación B / S:</b>	Contrato de Asociación, el proceso se encuentra en suministros, se espera firmar contrato 15 de septiembre.			
SE52ED Campaña promocion de ddhh	Número	1	0	0%
<b>Observación B / S:</b>	Contrato de Asociación, el proceso se encuentra en suministros, se espera firmar contrato 15 de septiembre.			
SE52EE Jornada ludico pedagogica difusion ddhh	Número	2	0	0%
<b>Observación B / S:</b>	Contrato de Asociación, el proceso se encuentra en suministros, se espera firmar contrato 15 de septiembre.			
SE52EF Insumos capacitac creacion unid product	Número	15	0	0%
<b>Observación B / S:</b>	Contrato de Asociación, el proceso se encuentra en suministros, se espera firmar contrato 15 de septiembre.			
SE52EG Insumos capacitac fortalec unid product	Número	15	0	0%
<b>Observación B / S:</b>	Contrato de Asociación, el proceso se encuentra en suministros, se espera firmar contrato 15 de septiembre.			
SE52EH Diagnos socioeco filias vict confic arma	Número	1.400	0	0%

**Observación B / S:** licitación 70005984 se encuentra en etapa precontractual, en el proceso "respuesta a observaciones sobre el informe de verificación y evaluación de propuestas" , la audiencia de asignación del contrato será el día 14 de septiembre, ejecución se tiene presupuestada para los meses de octubre, noviembre y diciembre

SE52EI Sexto foro memoria historica pobl victim Número 300 0 0%

**Observación B / S:** licitación 70005984 se encuentra en etapa precontractual, en el proceso "respuesta a observaciones sobre el informe de verificación y evaluación de propuestas" , la audiencia de asignación del contrato será el día 14 de septiembre, ejecución se tiene presupuestada para los meses de octubre, noviembre y diciembre

**Proyecto: 150153 - 16pp5-manual de convivencia y diagnóstico de derechos humanos para aprender a ser, saber tener y vivir en paz con mi familia y los c**

**Síntesis Proyecto:** Eficacia : 0% Ejec. Financiera : 7% Índice de gestión del Proyecto (Eficacia \* Ejec Fra): 0%

**Información Financiera:** Ppto Inicial (mill de \$): \$ 241 Ppto Ajustado (mill de \$): \$ 241 Ejec. Financiera (mill de \$): \$ 17

**Descripción del Avance:**

Bien/ Servicio/ actividad entregado	Unidad	Cantidad Planeada	Cantidad Ejecutada	Eficacia Producto
SE53AD Dinamizacion familiar por convivencia	Número de personas	180	0	0%
<b>Observación B / S:</b> licitación 70005984 se encuentra en etapa precontractual, en el proceso "respuesta a observaciones sobre el informe de verificación y evaluación de propuestas" , la audiencia de asignación del contrato será el día 14 de septiembre, ejecución se tiene presupuestada para los meses de octubre, noviembre y diciembre				
SE53AF Feria por la convivencia	Número de personas	165	0	0%
<b>Observación B / S:</b> licitación 70005984 se encuentra en etapa precontractual, en el proceso "respuesta a observaciones sobre el informe de verificación y evaluación de propuestas" , la audiencia de asignación del contrato será el día 14 de septiembre, ejecución se tiene presupuestada para los meses de octubre, noviembre y diciembre				
SE53AG Taller pnl para adultos y niños	Número de personas	57	0	0%
<b>Observación B / S:</b> Contratación Directa, se encuentra en etapa precontractual, se envió invitación al proponente "Escuela internacional de liderazgo" ejecución se tiene presupuestada para los meses de octubre, noviembre.				
SE53CA Diagnostico situación de ddhh comuna 9	Número	1	0	0%
<b>Observación B / S:</b> Contrato de Asociación, el proceso se encuentra en suministros, se espera firmar contrato 15 de septiembre.				
SE53CB Desarrollo tec rec inf entr enc grup foc	Número	1	0	0%
<b>Observación B / S:</b> Contrato de Asociación, el proceso se encuentra en suministros, se espera firmar contrato 15 de septiembre.				
SE53CC Evento cierre para presentar resultados	Número	1	0	0%
<b>Observación B / S:</b> Contrato de Asociación, el proceso se encuentra en suministros, se espera firmar contrato 15 de septiembre.				

**Proyecto: 150155 - 16pp7-promoción y difusión de la convivencia y los derechos humanos con enfoque diferencial a la población víctima del conflicto ar**

**Síntesis Proyecto:** Eficacia : 0% Ejec. Financiera : 5% Índice de gestión del Proyecto (Eficacia \* Ejec Fra): 0%

**Información Financiera:** Ppto Inicial (mill de \$): \$ 210 Ppto Ajustado (mill de \$): \$ 210 Ejec. Financiera (mill de \$): \$ 10

**Descripción del Avance:**

Bien/ Servicio/ actividad entregado	Unidad	Cantidad Planeada	Cantidad Ejecutada	Eficacia Producto
GO55AG Act pedagógic en ddhh	Número	19	0	0%
SE55AA Conveonversatorio para padres de familia	Número de personas	240	0	0%
<b>Observación B / S:</b> licitación 70005984 se encuentra en etapa precontractual, en el proceso "respuesta a observaciones sobre el informe de verificación y evaluación de propuestas" , la audiencia de asignación del contrato será el día 14 de septiembre, ejecución se tiene presupuestada para los meses de octubre, noviembre y diciembre				
SE55AB Escuchar hasta entendernos	Número de personas	180	0	0%
<b>Observación B / S:</b> licitación 70005984 se encuentra en etapa precontractual, en el proceso "respuesta a observaciones sobre el informe de verificación y evaluación de propuestas" , la audiencia de asignación del contrato será el día 14 de septiembre, ejecución se tiene presupuestada para los meses de octubre, noviembre y diciembre				
SE55AC Taller parejas - matrimonios	Número de personas	44	0	0%
<b>Observación B / S:</b> licitación 70005984 se encuentra en etapa precontractual, en el proceso "respuesta a observaciones sobre el informe de verificación y evaluación de propuestas" , la audiencia de asignación del contrato será el día 14 de septiembre, ejecución se tiene presupuestada para los meses de octubre, noviembre y diciembre				
SE55AD Taller novios	Número de personas	44	0	0%

<b>Observación B / S:</b>	licitación 70005984 se encuentra en etapa precontractual, en el proceso "respuesta a observaciones sobre el informe de verificación y evaluación de propuestas" , la audiencia de asignación del contrato será el día 14 de septiembre, ejecución se tiene presupuestada para los meses de octubre, noviembre y diciembre			
SE55AE	Formación cuidadores de niños	Número de personas	279	0 0%
<b>Observación B / S:</b>	licitación 70005984 se encuentra en etapa precontractual, en el proceso "respuesta a observaciones sobre el informe de verificación y evaluación de propuestas" , la audiencia de asignación del contrato será el día 14 de septiembre, ejecución se tiene presupuestada para los meses de octubre, noviembre y diciembre			
SE55AF	Conversando con los abuelos	Número de personas	100	0 0%
<b>Observación B / S:</b>	licitación 70005984 se encuentra en etapa precontractual, en el proceso "respuesta a observaciones sobre el informe de verificación y evaluación de propuestas" , la audiencia de asignación del contrato será el día 14 de septiembre, ejecución se tiene presupuestada para los meses de octubre, noviembre y diciembre			
SE55AG	Conversatorio adolescentes mujeres	Número de personas	203	0 0%
<b>Observación B / S:</b>	licitación 70005984 se encuentra en etapa precontractual, en el proceso "respuesta a observaciones sobre el informe de verificación y evaluación de propuestas" , la audiencia de asignación del contrato será el día 14 de septiembre, ejecución se tiene presupuestada para los meses de octubre, noviembre y diciembre			
SE55AH	Conversatorio adolescentes hombres	Número de personas	203	0 0%
<b>Observación B / S:</b>	licitación 70005984 se encuentra en etapa precontractual, en el proceso "respuesta a observaciones sobre el informe de verificación y evaluación de propuestas" , la audiencia de asignación del contrato será el día 14 de septiembre, ejecución se tiene presupuestada para los meses de octubre, noviembre y diciembre			
SE55AI	Encuentro tarde del cuento	Número de personas	105	0 0%
<b>Observación B / S:</b>	licitación 70005984 se encuentra en etapa precontractual, en el proceso "respuesta a observaciones sobre el informe de verificación y evaluación de propuestas" , la audiencia de asignación del contrato será el día 14 de septiembre, ejecución se tiene presupuestada para los meses de octubre, noviembre y diciembre			
SE55DB	Encuentro preven terap viol falier eco sex	Número	28	0 0%
<b>Observación B / S:</b>	Contrato de Asociación, el proceso se encuentra en suministros, se espera firmar contrato 15 de septiembre.			
SE55DC	Capacitación fortalecimi post conf ddhh	Número	3	0 0%
<b>Observación B / S:</b>	Contrato de Asociación, el proceso se encuentra en suministros, se espera firmar contrato 15 de septiembre.			
SE55DE	Acompañamiento a flia lideres de la comu	Número	3	0 0%
<b>Observación B / S:</b>	Contrato de Asociación, el proceso se encuentra en suministros, se espera firmar contrato 15 de septiembre.			
SE55DF	Estudio mapa relac aliad estrat desde dh	Número	4	0 0%
<b>Observación B / S:</b>	Contrato de Asociación, el proceso se encuentra en suministros, se espera firmar contrato 15 de septiembre.			

**Proyecto: 150158 - 16pp10-promover la convivencia y reconstrucción del tejido familiar**

**Síntesis Proyecto:** Eficacia : 0% Ejec. Financiera : 10% Índice de gestión del Proyecto (Eficacia \* Ejec Fra): 0%

**Información Financiera:** Ppto Inicial (mill de \$): \$ 210 Ppto Ajustado (mill de \$): \$ 210 Ejec. Financiera (mill de \$): \$ 21

**Descripción del Avance:**

Bien/ Servicio/ actividad entregado	Unidad	Cantidad Planeada	Cantidad Ejecutada	Eficacia Producto
GO58AM Eventos familiares en convivenc.	Número	10	0	0%
SE58AA Catedras de la imaginación	Número de personas	60	0	0%
<b>Observación B / S:</b>	licitación 70005984 se encuentra en etapa precontractual, en el proceso "respuesta a observaciones sobre el informe de verificación y evaluación de propuestas" , la audiencia de asignación del contrato será el día 14 de septiembre, ejecución se tiene presupuestada para los meses de octubre, noviembre y diciembre			
SE58AB Descubriendo rutas de atención	Número de personas	144	0	0%
<b>Observación B / S:</b>	licitación 70005984 se encuentra en etapa precontractual, en el proceso "respuesta a observaciones sobre el informe de verificación y evaluación de propuestas" , la audiencia de asignación del contrato será el día 14 de septiembre, ejecución se tiene presupuestada para los meses de octubre, noviembre y diciembre			
SE58AC Semilleros de pintura para niños	Número de personas	30	0	0%
<b>Observación B / S:</b>	licitación 70005984 se encuentra en etapa precontractual, en el proceso "respuesta a observaciones sobre el informe de verificación y evaluación de propuestas" , la audiencia de asignación del contrato será el día 14 de septiembre, ejecución se tiene presupuestada para los meses de octubre, noviembre y diciembre			
SE58AD Semilleros de break dance adolesc	Número de personas	30	0	0%
<b>Observación B / S:</b>	licitación 70005984 se encuentra en etapa precontractual, en el proceso "respuesta a observaciones sobre el informe de verificación y evaluación de propuestas" , la audiencia de asignación del contrato será el día 14 de septiembre, ejecución se tiene presupuestada para los meses de octubre, noviembre y diciembre			
SE58AE Semilleros de musica para niños-adolesc	Número de personas	30	0	0%

<b>Observación B / S:</b>	licitación 70005984 se encuentra en etapa precontractual, en el proceso "respuesta a observaciones sobre el informe de verificación y evaluación de propuestas" , la audiencia de asignación del contrato será el día 14 de septiembre, ejecución se tiene presupuestada para los meses de octubre, noviembre y diciembre				
SE58AF	Componente intelectual-profesionales	Número de personas	160	0	0%
<b>Observación B / S:</b>	licitación 70005984 se encuentra en etapa precontractual, en el proceso "respuesta a observaciones sobre el informe de verificación y evaluación de propuestas" , la audiencia de asignación del contrato será el día 14 de septiembre, ejecución se tiene presupuestada para los meses de octubre, noviembre y diciembre				
SE58AG	Pactos convivencia ciudadana	Número de personas	180	0	0%
<b>Observación B / S:</b>	licitación 70005984 se encuentra en etapa precontractual, en el proceso "respuesta a observaciones sobre el informe de verificación y evaluación de propuestas" , la audiencia de asignación del contrato será el día 14 de septiembre, ejecución se tiene presupuestada para los meses de octubre, noviembre y diciembre				
SE58AH	Talleres conviv. para venteros y líderes	Número de personas	120	0	0%
<b>Observación B / S:</b>	licitación 70005984 se encuentra en etapa precontractual, en el proceso "respuesta a observaciones sobre el informe de verificación y evaluación de propuestas" , la audiencia de asignación del contrato será el día 14 de septiembre, ejecución se tiene presupuestada para los meses de octubre, noviembre y diciembre				
SE58AI	Recorridos nodales proveer la conviv	Número de personas	280	0	0%
<b>Observación B / S:</b>	licitación 70005984 se encuentra en etapa precontractual, en el proceso "respuesta a observaciones sobre el informe de verificación y evaluación de propuestas" , la audiencia de asignación del contrato será el día 14 de septiembre, ejecución se tiene presupuestada para los meses de octubre, noviembre y diciembre				
SE58AJ	Espacios fami para la convivencia	Número de personas	150	0	0%
<b>Observación B / S:</b>	licitación 70005984 se encuentra en etapa precontractual, en el proceso "respuesta a observaciones sobre el informe de verificación y evaluación de propuestas" , la audiencia de asignación del contrato será el día 14 de septiembre, ejecución se tiene presupuestada para los meses de octubre, noviembre y diciembre				
SE58AK	Semilleros estencil para adoleesce	Número de personas	36	0	0%
<b>Observación B / S:</b>	licitación 70005984 se encuentra en etapa precontractual, en el proceso "respuesta a observaciones sobre el informe de verificación y evaluación de propuestas" , la audiencia de asignación del contrato será el día 14 de septiembre, ejecución se tiene presupuestada para los meses de octubre, noviembre y diciembre				
SE58AL	Practica de estencil de semilleros	Número de personas	36	0	0%
<b>Observación B / S:</b>	licitación 70005984 se encuentra en etapa precontractual, en el proceso "respuesta a observaciones sobre el informe de verificación y evaluación de propuestas" , la audiencia de asignación del contrato será el día 14 de septiembre, ejecución se tiene presupuestada para los meses de octubre, noviembre y diciembre				

**Proyecto: 150159 - 16pp11-escuelas de formación para líderes gestores de convivencia**

**Síntesis Proyecto:** Eficacia : 0% Ejec. Financiera : 10% Índice de gestión del Proyecto (Eficacia \* Ejec Fra): 0%

**Información Financiera:** Ppto Inicial (mill de \$): \$ 296 Ppto Ajustado (mill de \$): \$ 296 Ejec. Financiera (mill de \$): \$ 29

**Descripción del Avance:**

Bien/ Servicio/ actividad entregado	Unidad	Cantidad Planeada	Cantidad Ejecutada	Eficacia Producto
SE59AA Capacitacion pnl para líderes	Número de personas	56	0	0%
<b>Observación B / S:</b>	Contratación Directa, se encuentra en etapa precontractual, se envió invitación al proponente "Escuela internacional de liderazgo" ejecución se tiene presupuestada para los meses de octubre, noviembre.			
SE59AB Capacitacion para líderes, gestores	Número de personas	216	0	0%
<b>Observación B / S:</b>	licitación 70005984 se encuentra en etapa precontractual, en el proceso "respuesta a observaciones sobre el informe de verificación y evaluación de propuestas" , la audiencia de asignación del contrato será el día 14 de septiembre, ejecución se tiene presupuestada para los meses de octubre, noviembre y diciembre			
SE59AC Capacitacion para niños y adolees	Número de personas	8	0	0%
<b>Observación B / S:</b>	Contratación Directa, se encuentra en etapa precontractual, se envió invitación al proponente "Escuela internacional de liderazgo" ejecución se tiene presupuestada para los meses de octubre, noviembre.			

**Proyecto: 150160 - 16pp12-promoción de la convivencia y fortalecimiento de los derechos humanos para atacar las indisciplinas sociales en la américa**

**Síntesis Proyecto:** Eficacia : 0% Ejec. Financiera : 8% Índice de gestión del Proyecto (Eficacia \* Ejec Fra): 0%

**Información Financiera:** Ppto Inicial (mill de \$): \$ 230 Ppto Ajustado (mill de \$): \$ 230 Ejec. Financiera (mill de \$): \$ 18

**Descripción del Avance:**

Bien/ Servicio/ actividad entregado	Unidad	Cantidad Planeada	Cantidad Ejecutada	Eficacia Producto
-------------------------------------	--------	-------------------	--------------------	-------------------



SE60AA	Talleres pnl para juvenes	Número de personas	37	0	0%
<b>Observación B / S:</b> Contratación Directa, se encuentra en etapa precontractual, se envió invitación al proponente "Escuela internacional de liderazgo" ejecución se tiene presupuestada para los meses de octubre, noviembre.					
SE60AB	Dinamizaciones en espacio publico	Número de personas	960	0	0%
<b>Observación B / S:</b> licitación 70005984 se encuentra en etapa precontractual, en el proceso "respuesta a observaciones sobre el informe de verificación y evaluación de propuestas" , la audiencia de asignación del contrato será el día 14 de septiembre, ejecución se tiene presupuestada para los meses de octubre, noviembre y diciembre .					
SE60BA	Desarrollar talleres de formacion ddhh	Número	1	0	0%
<b>Observación B / S:</b> Contrato de Asociación, el proceso se encuentra en suministros, se espera firmar contrato 15 de septiembre.					

**Proyecto: 150161 - 16pp14-promoción de la convivencia y apropiación del espacio público para uso y disfrute de los ciudadanos en el poblado**

**Síntesis Proyecto:** Eficacia : 0% Ejec. Financiera : 10% Índice de gestión del Proyecto (Eficacia \* Ejec Fra): 0%

**Información Financiera:** Ppto Inicial (mill de \$): \$ 4 Ppto Ajustado (mill de \$): \$ 4 Ejec. Financiera (mill de \$): \$ 0

**Descripción del Avance:**

Bien/ Servicio/ actividad entregado	Unidad	Cantidad Planeada	Cantidad Ejecutada	Eficacia Producto
SE61AA Talleres niños-jovenes en inst educati	Número de personas	26	0	0%
<b>Observación B / S:</b> licitación 70005984 se encuentra en etapa precontractual, en el proceso "respuesta a observaciones sobre el informe de verificación y evaluación de propuestas" , la audiencia de asignación del contrato será el día 14 de septiembre, ejecución se tiene presupuestada para los meses de octubre, noviembre y diciembre				

**Proyecto: 150162 - 16pp15-promover y fortalecer la convivencia, los ddhh y la participación en todos los actores sociales, y culturales con enfoque de g**

**Síntesis Proyecto:** Eficacia : 0% Ejec. Financiera : 3% Índice de gestión del Proyecto (Eficacia \* Ejec Fra): 0%

**Información Financiera:** Ppto Inicial (mill de \$): \$ 280 Ppto Ajustado (mill de \$): \$ 280 Ejec. Financiera (mill de \$): \$ 10

**Descripción del Avance:**

Bien/ Servicio/ actividad entregado	Unidad	Cantidad Planeada	Cantidad Ejecutada	Eficacia Producto
GO62AC Pers. sensibilizadas en liderazgo y conv	Número	100	0	0%
GO62AE Pers. sensibilizadas en ddhh	Número	100	0	0%
SE62AA Coaching en la comuna 15	Número de personas	22	0	0%
<b>Observación B / S:</b> Contratación Directa, se encuentra en etapa precontractual, se envió invitación al proponente "Escuela internacional de liderazgo" ejecución se tiene presupuestada para los meses de octubre, noviembre.				
SE62AB Dinamizacion espacio publico conviv	Número de personas	240	0	0%
<b>Observación B / S:</b> licitación 70005984 se encuentra en etapa precontractual, en el proceso "respuesta a observaciones sobre el informe de verificación y evaluación de propuestas" , la audiencia de asignación del contrato será el día 14 de septiembre, ejecución se tiene presupuestada para los meses de octubre, noviembre y diciembre				
SE62AC Safari nocturno convivencia	Número de personas	300	0	0%
<b>Observación B / S:</b> licitación 70005984 se encuentra en etapa precontractual, en el proceso "respuesta a observaciones sobre el informe de verificación y evaluación de propuestas" , la audiencia de asignación del contrato será el día 14 de septiembre, ejecución se tiene presupuestada para los meses de octubre, noviembre y diciembre				
SE62CA Acompañamiento a mesa de ddhh	Número	1	0	0%
<b>Observación B / S:</b> Contrato de Asociación, el proceso se encuentra en suministros, se espera firmar contrato 15 de septiembre.				
SE62CB Intervenc de arteterapia y recup emocio	Número	45	0	0%
<b>Observación B / S:</b> Contrato de Asociación, el proceso se encuentra en suministros, se espera firmar contrato 15 de septiembre.				
SE62CC Picnic para reconst de teji soc y filiar	Número	1	0	0%
<b>Observación B / S:</b> Contrato de Asociación, el proceso se encuentra en suministros, se espera firmar contrato 15 de septiembre.				
SE62CD Formac socieco a filias vict confic arma	Número	15	0	0%
<b>Observación B / S:</b> Contrato de Asociación, el proceso se encuentra en suministros, se espera firmar contrato 15 de septiembre.				

**Proyecto: 150164 - 16pp70-promoción de la convivencia tomando como eje fundamental la familia, fundado en valores y principios tendientes a crear un r**

**Síntesis Proyecto:** Eficacia : 0% Ejec. Financiera : 9% Índice de gestión del Proyecto (Eficacia \* Ejec Fra): 0%

**Información Financiera:** Ppto Inicial (mill de \$): \$ 70 Ppto Ajustado (mill de \$): \$ 70 Ejec. Financiera (mill de \$): \$ 7

**Descripción del Avance:**

Bien/ Servicio/ actividad entregado	Unidad	Cantidad Planeada	Cantidad Ejecutada	Eficacia Producto
SE64AA Picnic por la convivencia	Número de personas	360	0	0%
<b>Observación B / S:</b> licitación 70005984 se encuentra en etapa precontractual, en el proceso "respuesta a observaciones sobre el informe de verificación y evaluación de propuestas", la audiencia de asignación del contrato será el día 14 de septiembre, ejecución se tiene presupuestada para los meses de octubre, noviembre y diciembre				
SE64AB Ferias ludico pedagogicas	Número de personas	190	0	0%
<b>Observación B / S:</b> licitación 70005984 se encuentra en etapa precontractual, en el proceso "respuesta a observaciones sobre el informe de verificación y evaluación de propuestas", la audiencia de asignación del contrato será el día 14 de septiembre, ejecución se tiene presupuestada para los meses de octubre, noviembre y diciembre				

**Proyecto: 150165 - 16pp80-convivamos en grupos de diálogo, para promover la convivencia ciudadana**

**Síntesis Proyecto:** Eficacia : 0% Ejec. Financiera : 9% Índice de gestión del Proyecto (Eficacia \* Ejec Fra): 0%

**Información Financiera:** Ppto Inicial (mill de \$): \$ 44 Ppto Ajustado (mill de \$): \$ 44 Ejec. Financiera (mill de \$): \$ 4

**Descripción del Avance:**

Bien/ Servicio/ actividad entregado	Unidad	Cantidad Planeada	Cantidad Ejecutada	Eficacia Producto
SE65AA Semillero por la convivencia	Número de personas	175	0	0%
<b>Observación B / S:</b> licitación 70005984 se encuentra en etapa precontractual, en el proceso "respuesta a observaciones sobre el informe de verificación y evaluación de propuestas", la audiencia de asignación del contrato será el día 14 de septiembre, ejecución se tiene presupuestada para los meses de octubre, noviembre y diciembre				

**Proyecto: 150166 - 16pp50-promocionar la cultura teleférico en territorio**

**Síntesis Proyecto:** Eficacia : 0% Ejec. Financiera : 10% Índice de gestión del Proyecto (Eficacia \* Ejec Fra): 0%

**Información Financiera:** Ppto Inicial (mill de \$): \$ 64 Ppto Ajustado (mill de \$): \$ 64 Ejec. Financiera (mill de \$): \$ 6

**Descripción del Avance:**

Bien/ Servicio/ actividad entregado	Unidad	Cantidad Planeada	Cantidad Ejecutada	Eficacia Producto
SE66AA Snsibilizaciones de espacio publico	Número de personas	800	0	0%
<b>Observación B / S:</b> licitación 70005984 se encuentra en etapa precontractual, en el proceso "respuesta a observaciones sobre el informe de verificación y evaluación de propuestas", la audiencia de asignación del contrato será el día 14 de septiembre, ejecución se tiene presupuestada para los meses de octubre, noviembre y diciembre				

**Proyecto: 150170 - 16pp8-control, calidad, equidad, garantía en seguridad en villa hermosa**

**Síntesis Proyecto:** Eficacia : 100% Ejec. Financiera : 27% Índice de gestión del Proyecto (Eficacia \* Ejec Fra): 27%

**Información Financiera:** Ppto Inicial (mill de \$): \$ 55 Ppto Ajustado (mill de \$): \$ 55 Ejec. Financiera (mill de \$): \$ 15

**Descripción del Avance:**

Bien/ Servicio/ actividad entregado	Unidad	Cantidad Planeada	Cantidad Ejecutada	Eficacia Producto
SE70BB Escuela de seguridad	Número de personas	105	105	100%

**Proyecto: 150177 - 16pp5-apoyo logístico a los programas de participación ciudadana de la policía nacional (cívica infantil y juvenil carabineritos.)**

**Síntesis Proyecto:** Eficacia : 40% Ejec. Financiera : 12% Índice de gestión del Proyecto (Eficacia \* Ejec Fra): 5%

**Información Financiera:** Ppto Inicial (mill de \$): \$ 100 Ppto Ajustado (mill de \$): \$ 100 Ejec. Financiera (mill de \$): \$ 12

**Descripción del Avance:**

Bien/ Servicio/ actividad entregado	Unidad	Cantidad Planeada	Cantidad Ejecutada	Eficacia Producto
SE77AC Escuela de seguridad	Número de personas	35	0	0%
<b>Observación B / S:</b> La Escuela está proyectada para el mes de septiembre y octubre Contrato con la UDEA #4600064895 de 2016				
SE77AD Capacitación cívica juvenil	Número de personas	100	20	20%
<b>Observación B / S:</b> Las capacitaciones están proyectadas hasta el mes diciembre. Contrato con la UDEA #4600064895 de 2016				
SE77AE Encuentros pedagogicos sobre seguridad	Número de personas	60	60	100%

**Proyecto:** 150178 - 16pp7-fortalecimiento de la seguridad para la prevención del delito en robledo

**Síntesis Proyecto:** Eficacia : 50% Ejec. Financiera : 37% Índice de gestión del Proyecto (Eficacia \* Ejec Fra): 18%

**Información Financiera:** Ppto Inicial (mill de \$): \$ 110 Ppto Ajustado (mill de \$): \$ 110 Ejec. Financiera (mill de \$): \$ 40

**Descripción del Avance:**

Bien/ Servicio/ actividad entregado	Unidad	Cantidad Planeada	Cantidad Ejecutada	Eficacia Producto
SE78DA Conformacion escuela seguridad	Número de personas	35	35	100%
SE78DB Capacitación cívica juvenil	Número de personas	65	65	100%
SE78DC Salida pedagógic comunidad	Número de personas	200	0	0%
<b>Observación B / S:</b> Contrato con la UDEA #4600064895 de 2016 , se proyecta para el mes de septiembre				
SE78DD Kit pedagógico donado a policia	Número de personas	500	0	0%
<b>Observación B / S:</b> Etapa precontractual, se proyecta firma de contrato 15 de septiembre 2016. Modalidad Subasta inversa electrónica				

**Proyecto:** 150183 - 16pp80-san antonio de prado un lugar para la convivencia y la seguridad ciudadana

**Síntesis Proyecto:** Eficacia : 14% Ejec. Financiera : 6% Índice de gestión del Proyecto (Eficacia \* Ejec Fra): 1%

**Información Financiera:** Ppto Inicial (mill de \$): \$ 65 Ppto Ajustado (mill de \$): \$ 65 Ejec. Financiera (mill de \$): \$ 4

**Descripción del Avance:**

Bien/ Servicio/ actividad entregado	Unidad	Cantidad Planeada	Cantidad Ejecutada	Eficacia Producto
SE83AB Kit pedagógico para policia	Número de personas	500	0	0%
<b>Observación B / S:</b> Etapa precontractual, se proyecta firma de contrato 15 de septiembre 2016. Modalidad Subasta inversa electrónica				
SE83AC Encuentro pedagógico seguridad	Número de personas	210	60	29%
<b>Observación B / S:</b> Las capacitaciones están proyectadas para los meses de octubre y noviembre. Contrato con la UDEA #4600064895 de 2016				

**Proyecto:** 150184 - 16pp12-la américa: segura y tranquila

**Síntesis Proyecto:** Eficacia : 55% Ejec. Financiera : 28% Índice de gestión del Proyecto (Eficacia \* Ejec Fra): 16%

**Información Financiera:** Ppto Inicial (mill de \$): \$ 93 Ppto Ajustado (mill de \$): \$ 93 Ejec. Financiera (mill de \$): \$ 26

**Descripción del Avance:**

Bien/ Servicio/ actividad entregado	Unidad	Cantidad Planeada	Cantidad Ejecutada	Eficacia Producto
SE84AB Kit pedagógico donado a policia	Número de personas	400	38	10%

**Observación B / S:** Etapa precontractual, se proyecta firma de contrato 15 de septiembre 2016. Modalidad Subasta inversa electrónica

SE84AC Capacitación cívica juvenil Número de personas 60 60 100%

**Proyecto: 150186 - 16pp9-semilleros, talleres, magazin,boletines, carteleras informativas en las escuelas**

**Síntesis Proyecto:** Eficacia : 0% Ejec. Financiera : 10% Índice de gestión del Proyecto (Eficacia \* Ejec Fra): 0%

**Información Financiera:** Ppto Inicial (mill de \$): \$ 35 Ppto Ajustado (mill de \$): \$ 35 Ejec. Financiera (mill de \$): \$ 3

**Descripción del Avance:**

Bien/ Servicio/ actividad entregado	Unidad	Cantidad Planeada	Cantidad Ejecutada	Eficacia Producto
SE86AA Semilleros para evaluar indis.	Número	252	0	0%

**Observación B / S:** licitación 70005984 se encuentra en etapa precontractual, en el proceso "respuesta a observaciones sobre el informe de verificación y evaluación de propuestas" , la audiencia de asignación del contrato será el día 14 de septiembre, ejecución se tiene presupuestada para los meses de octubre, noviembre y diciembre

**Proyecto: 150188 - 16pp16-promoción y fortalecimiento a la convivencia en belén**

**Síntesis Proyecto:** Eficacia : 25% Ejec. Financiera : 10% Índice de gestión del Proyecto (Eficacia \* Ejec Fra): 2%

**Información Financiera:** Ppto Inicial (mill de \$): \$ 86 Ppto Ajustado (mill de \$): \$ 86 Ejec. Financiera (mill de \$): \$ 8

**Descripción del Avance:**

Bien/ Servicio/ actividad entregado	Unidad	Cantidad Planeada	Cantidad Ejecutada	Eficacia Producto
SE88AA Articulacion institucional indisciplinas	Número de personas	20	36	180%

**Observación B / S:** licitación 70005984 se encuentra en etapa precontractual, en el proceso "respuesta a observaciones sobre el informe de verificación y evaluación de propuestas" , la audiencia de asignación del contrato será el día 14 de septiembre, ejecución se tiene presupuestada para los meses de octubre, noviembre y diciembre

SE88AB Ferias por la convivencia	Número de personas	170	0	0%
----------------------------------	--------------------	-----	---	----

**Observación B / S:** licitación 70005984 se encuentra en etapa precontractual, en el proceso "respuesta a observaciones sobre el informe de verificación y evaluación de propuestas" , la audiencia de asignación del contrato será el día 14 de septiembre, ejecución se tiene presupuestada para los meses de octubre, noviembre y diciembre

SE88AC Campañas pedagogicas (escombros)	Número de personas	150	40	27%
---	--------------------	-----	----	-----

**Observación B / S:** licitación 70005984 se encuentra en etapa precontractual, en el proceso "respuesta a observaciones sobre el informe de verificación y evaluación de propuestas" , la audiencia de asignación del contrato será el día 14 de septiembre, ejecución se tiene presupuestada para los meses de octubre, noviembre y diciembre

SE88AD Campañas pedagogicas (mascotas)	Número de personas	675	0	0%
--	--------------------	-----	---	----

**Observación B / S:** licitación 70005984 se encuentra en etapa precontractual, en el proceso "respuesta a observaciones sobre el informe de verificación y evaluación de propuestas" , la audiencia de asignación del contrato será el día 14 de septiembre, ejecución se tiene presupuestada para los meses de octubre, noviembre y diciembre

SE88AE Dinamizaciones espacio publico	Número de personas	320	0	0%
---------------------------------------	--------------------	-----	---	----

**Observación B / S:** licitación 70005984 se encuentra en etapa precontractual, en el proceso "respuesta a observaciones sobre el informe de verificación y evaluación de propuestas" , la audiencia de asignación del contrato será el día 14 de septiembre, ejecución se tiene presupuestada para los meses de octubre, noviembre y diciembre

**Proyecto: 150222 - 16pp60-promoción y fortalecimiento de la convivencia y los derechos humanos con enfoque de la población víctima**

**Síntesis Proyecto:** Eficacia : 0% Ejec. Financiera : 3% Índice de gestión del Proyecto (Eficacia \* Ejec Fra): 0%

**Información Financiera:** Ppto Inicial (mill de \$): \$ 109 Ppto Ajustado (mill de \$): \$ 109 Ejec. Financiera (mill de \$): \$ 3

**Descripción del Avance:**

Bien/ Servicio/ actividad entregado	Unidad	Cantidad Planeada	Cantidad Ejecutada	Eficacia Producto
SE22BB Fortalecimiento veredal y corregimental	Número de personas	432	0	0%

**Observación B / S:** licitación 70005984 se encuentra en etapa precontractual, en el proceso "respuesta a observaciones sobre el informe de verificación y evaluación de propuestas" , la audiencia de asignación del contrato será el día 14 de septiembre, ejecución se tiene presupuestada para los meses de octubre, noviembre y diciembre

SE22BC	Seminarios conciliacion equidad	Número de personas	168	0	0%
<b>Observación B / S:</b> licitación 70005984 se encuentra en etapa precontractual, en el proceso "respuesta a observaciones sobre el informe de verificación y evaluación de propuestas" , la audiencia de asignación del contrato será el día 14 de septiembre, ejecución se tiene presupuestada para los meses de octubre, noviembre y diciembre					
SE22CB	Talleres formacion fortalecimi mesa ddhh	Número	10	0	0%
<b>Observación B / S:</b> Contrato de Asociación, el proceso se encuentra en suministros, se espera firmar contrato 15 de septiembre.					
SE22CC	Acciones protoc de part efectiv victimas	Número	1	0	0%
<b>Observación B / S:</b> Contrato de Asociación, el proceso se encuentra en suministros, se espera firmar contrato 15 de septiembre.					
SE22CD	Encuentros experienciale integ mesa ddhh	Número	3	0	0%
<b>Observación B / S:</b> Contrato de Asociación, el proceso se encuentra en suministros, se espera firmar contrato 15 de septiembre.					

**Proyecto: 150431 - 16pp2-fortalecimiento a la policía cívica juvenil en santa cruz**

**Síntesis Proyecto:** Eficacia : 19% Ejec. Financiera : 17% Índice de gestión del Proyecto (Eficacia \* Ejec Fra): 3%

**Información Financiera:** Ppto Inicial (mill de \$): \$ 50 Ppto Ajustado (mill de \$): \$ 50 Ejec. Financiera (mill de \$): \$ 9

**Descripción del Avance:**

Bien/ Servicio/ actividad entregado	Unidad	Cantidad Planeada	Cantidad Ejecutada	Eficacia Producto
SE31AB Capacitacion cívica juvenil	Número	100	38	38%
SE31AC Entrega instrumentos a cívica juvenil	Número	111	0	0%

**Observación B / S:** Etapa precontractual, se proyecta firma de contrato 15 de septiembre 2016. Modalidad Subasta inversa electrónica

**Proyecto: 150474 - 16pp15-promoción de la seguridad en guayabal**

**Síntesis Proyecto:** Eficacia : 20% Ejec. Financiera : 54% Índice de gestión del Proyecto (Eficacia \* Ejec Fra): 11%

**Información Financiera:** Ppto Inicial (mill de \$): \$ 88 Ppto Ajustado (mill de \$): \$ 88 Ejec. Financiera (mill de \$): \$ 47

**Descripción del Avance:**

Bien/ Servicio/ actividad entregado	Unidad	Cantidad Planeada	Cantidad Ejecutada	Eficacia Producto
SE74AE Capacitación cívica juvenil	Número de personas	40	30	75%
SE74AF Capacitación en seguridad	Número de personas	651	35	5%
<b>Observación B / S:</b> Las capacitaciones están proyectadas hasta el mes de octubre. Se redistribuyó el recurso y pasará de 651 refrigerios a 750 refrigerios para atender las capacitaciones. Contrato con la UDEA #4600064895 de 2016				
SE74AG Salida pedagógic comunidad	Número de personas	140	0	0%
<b>Observación B / S:</b> Contrato con la UDEA #4600064895 de 2016 , está programada para el mes de octubre				
SE74AH alarma comunitaria instalada	Número	1	0	0%
<b>Observación B / S:</b> Adición Contrato 4600056416 2016, se proyecta la instalación para el mes de octubre				

**Proyecto: 150475 - 16pp16-fortalecimiento de la seguridad en belén**

**Síntesis Proyecto:** Eficacia : 17% Ejec. Financiera : 39% Índice de gestión del Proyecto (Eficacia \* Ejec Fra): 6%

**Información Financiera:** Ppto Inicial (mill de \$): \$ 85 Ppto Ajustado (mill de \$): \$ 85 Ejec. Financiera (mill de \$): \$ 33

**Descripción del Avance:**

Bien/ Servicio/ actividad entregado	Unidad	Cantidad Planeada	Cantidad Ejecutada	Eficacia Producto
SE75CA Capacitacion cívica juvenil	Número de personas	60	30	50%
SE75CB Encuentros pedagogicos sobre seguridad	Número de personas	540	0	0%

**Observación B / S:** Las capacitaciones están proyectadas hasta el mes de noviembre Contrato con la UDEA #4600064895 de 2016 s

SE75CC Kit pedagógico donado a policia Número de personas 1.000 0 0%

**Observación B / S:** Etapa precontractual, se proyecta firma de contrato 15 de septiembre 2016. Modalidad Subasta inversa electrónica

**Proyecto: 150476 - 16pp50-fortalecimiento de la seguridad ciudadana en san sebastián de palmitas**

**Síntesis Proyecto:** Eficacia : 50% Ejec. Financiera : 52% Índice de gestión del Proyecto (Eficacia \* Ejec Fra): 26%

**Información Financiera:** Ppto Inicial (mill de \$): \$ 70 Ppto Ajustado (mill de \$): \$ 70 Ejec. Financiera (mill de \$): \$ 36

**Descripción del Avance:**

Bien/ Servicio/ actividad entregado	Unidad	Cantidad Planeada	Cantidad Ejecutada	Eficacia Producto
SE76AB Capacitacion civica juvenil	Número	1	1	100%
SE76AC Evento ludico pedagogico	Número	1	0	0%
<b>Observación B / S:</b> Este valor estadístico no corresponde al proyecto				
SE76BA Salida pedagógico icivica juvenil	Número de personas	140	0	0%
<b>Observación B / S:</b> Contrato con la UDEA #4600064895 de 2016, la actividad se realizara en el mes de septiembre				
SE76BB Encuentros pedagogicos sobre seguridad	Número de personas	75	75	100%
SE76BC Conformacion escuela seguridad	Número de personas	20	40	200%
<b>Observación B / S:</b> Se realizó un ajuste presupuestal y metodológico para atender a la población que superó el doble a la proyectada				
SE76BD Kit pedagógico donado a policia	Número de personas	500	0	0%
<b>Observación B / S:</b> Etapa precontractual, se proyecta firma de contrato 15 de septiembre 2016. Modalidad Subasta inversa electrónica				

**Proyecto: 150477 - 16pp90-fortalecimiento para la seguridad y la convivencia en santa elena**

**Síntesis Proyecto:** Eficacia : 0% Ejec. Financiera : 85% Índice de gestión del Proyecto (Eficacia \* Ejec Fra): 0%

**Información Financiera:** Ppto Inicial (mill de \$): \$ 76 Ppto Ajustado (mill de \$): \$ 76 Ejec. Financiera (mill de \$): \$ 65

**Descripción del Avance:**

Bien/ Servicio/ actividad entregado	Unidad	Cantidad Planeada	Cantidad Ejecutada	Eficacia Producto
SE77BA Camara instalada	Número	1	0	0%
<b>Observación B / S:</b> Adición Contrato 4600056416 2016, se proyecta la instalación para los meses septiembre y octubre				

**Programa:** 2.2.4 - Prevención de las violencias

**Proyecto PD:** 2.2.4.1 Entornos protectores para niños, niñas, adolescentes y jóvenes

**Proyecto: 150180 - 16pp10-capacitación y apoyo logístico a los programas de participación ciudadana de la policía nacional (cívica infantil y juvenil)**

**Síntesis Proyecto:** Eficacia : 0% Ejec. Financiera : 51% Índice de gestión del Proyecto (Eficacia \* Ejec Fra): 0%

**Información Financiera:** Ppto Inicial (mill de \$): \$ 34 Ppto Ajustado (mill de \$): \$ 34 Ejec. Financiera (mill de \$): \$ 17

**Descripción del Avance:**

Bien/ Servicio/ actividad entregado	Unidad	Cantidad Planeada	Cantidad Ejecutada	Eficacia Producto
SE80AB Salida pedagógica comunidad	Número de personas	203	0	0%
<b>Observación B / S:</b> Contrato con la UDEA #4600064895 de 2016 , se proyecta para el mes de septiembre				

Proyecto PD: 2.2.4.2 Implementación y promoción de acciones institucionales para la prevención social del delito

Proyecto: 150118 - 16pp3-prevención de la delincuencia, el crimen y la ilegalidad con niños, niñas y adolescentes en manrique

**Síntesis Proyecto:** Eficacia : 30% Ejec. Financiera : 70% Índice de gestión del Proyecto (Eficacia \* Ejec Fra): 21%

**Información Financiera:** Ppto Inicial (mill de \$): \$ 100 Ppto Ajustado (mill de \$): \$ 100 Ejec. Financiera (mill de \$): \$ 70

**Descripción del Avance:**

Bien/ Servicio/ actividad entregado	Unidad	Cantidad Planeada	Cantidad Ejecutada	Eficacia Producto
SE18AD Evento actividad navideña	Número de personas	567	0	0%
<b>Observación B / S:</b> Contrato con la UDEA #4600064895 de 2016 La actividad navideña se realizará el 20 de diciembre 2016				
SE18AE Capacitación cívica juvenil	Número de personas	160	80	50%
<b>Observación B / S:</b> Las capacitaciones están proyectadas hasta el mes de diciembre. Contrato con la UDEA #4600064895 de 2016				
SE18AF Jornada pedagógica en seguridad	Número de personas	200	196	98%
SE18AG Encuentros pedagogicos sobre seguridad	Número de personas	600	200	33%
<b>Observación B / S:</b> Las capacitaciones están programadas hasta noviembre. Contrato con la UDEA #4600064895 de 2016				
SE18AH uniformes civica juvenil	Número de personas	177	0	0%
<b>Observación B / S:</b> Etapa precontractual, se proyecta firma de contrato 15 de septiembre 2016. Modalidad Subasta inversa electrónica				
SE18AI Conformacion escuela seguridad	Número de personas	35	0	0%
<b>Observación B / S:</b> La Escuela está proyectada para el mes de septiembre y octubre Contrato con la UDEA #4600064895 de 2016				

Proyecto: 150179 - 16pp9-prevención del delito en buenos aires

**Síntesis Proyecto:** Eficacia : 0% Ejec. Financiera : 0% Índice de gestión del Proyecto (Eficacia \* Ejec Fra): 0%

**Información Financiera:** Ppto Inicial (mill de \$): \$ 38 Ppto Ajustado (mill de \$): \$ 38 Ejec. Financiera (mill de \$): \$ 0

**Descripción del Avance:**

Bien/ Servicio/ actividad entregado	Unidad	Cantidad Planeada	Cantidad Ejecutada	Eficacia Producto
SE79AA Adquisición uniformes civica juvenil	Número	75	0	0%
<b>Observación B / S:</b> Etapa precontractual, se proyecta firma de contrato 15 de septiembre 2016. Modalidad Subasta inversa electrónica				
SE79BB Entrega material impreso	Número de personas	700	0	0%
<b>Observación B / S:</b> Etapa precontractual, se proyecta firma de contrato 15 de septiembre 2016. Modalidad Subasta inversa electrónica				

Proyecto: 150182 - 16pp70-seguridad para todos

**Síntesis Proyecto:** Eficacia : 65% Ejec. Financiera : 35% Índice de gestión del Proyecto (Eficacia \* Ejec Fra): 23%

**Información Financiera:** Ppto Inicial (mill de \$): \$ 20 Ppto Ajustado (mill de \$): \$ 20 Ejec. Financiera (mill de \$): \$ 7

**Descripción del Avance:**

Bien/ Servicio/ actividad entregado	Unidad	Cantidad Planeada	Cantidad Ejecutada	Eficacia Producto
SE82AB Encuentros pedagogicos sobre seguridad	Número de personas	75	75	100%
SE82AC Salida pedagógica sobre segurid comuni.	Número de personas	40	38	95%
SE82AE Entrega material pedagógico	Número de personas	665	0	0%
<b>Observación B / S:</b> Etapa precontractual, se proyecta firma de contrato 15 de septiembre 2016. Modalidad Subasta inversa electrónica				

Proyecto: 150208 - 16pp4-fortalecimiento a la seguridad para la prevención del delito en aranjuez

**Síntesis Proyecto:** Eficacia : 8% Ejec. Financiera : 40% Índice de gestión del Proyecto (Eficacia \* Ejec Fra): 3%

**Información Financiera:** Ppto Inicial (mill de \$): \$ 100 Ppto Ajustado (mill de \$): \$ 100 Ejec. Financiera (mill de \$): \$ 40

**Descripción del Avance:**

Bien/ Servicio/ actividad entregado	Unidad	Cantidad Planeada	Cantidad Ejecutada	Eficacia Producto
SE08AB Capacitación cívica juvenil	Número	200	47	24%
<b>Observación B / S:</b> Las capacitaciones están proyectadas hasta el mes de diciembre. Contrato con la UDEA #4600064895 de 2016				
SE08AD Eventos por la seguridad	Número de personas	1.150	0	0%
<b>Observación B / S:</b> Los eventos están proyectados para los meses de octubre y noviembre. Contrato con la UDEA #4600064895 de 2016				
SE08AE Kit pedagógico donado a policía	Número de personas	1.000	0	0%
<b>Observación B / S:</b> Etapa precontractual, se proyecta firma de contrato 15 de septiembre 2016. Modalidad Subasta inversa electrónica				

**Dimensión:** 3 - Para trabajar unidos por un nuevo modelo de equidad social

**Reto:** 3.2 - Medellín Digna

**Programa:** 3.2.1 - Medellín para la niñez y la adolescencia

**Proyecto PD:** 3.2.1.1 Atención de niños y niñas en situación de vulneración de derechos

**Proyecto:** 140244 - 15pp2-familia vínculo de vida para la convivencia ciudadana y el respeto por la diversidad

**Síntesis Proyecto:** Eficacia : 0% Ejec. Financiera : 100% Índice de gestión del Proyecto (Eficacia \* Ejec Fra): 0%

**Información Financiera:** Ppto Inicial (mill de \$): \$ 0 Ppto Ajustado (mill de \$): \$ 136 Ejec. Financiera (mill de \$): \$ 136

**Descripción del Avance:**

Bien/ Servicio/ actividad entregado	Unidad	Cantidad Planeada	Cantidad Ejecutada	Eficacia Producto
SE44AA Jornadas lúdicas pedagógicas realizadas	Número	10	0	0%
<b>Observación B / S:</b> Es gestión del Gabinete				

## 5. Proyectos con ejecución de saldos Pendientes (Vigencia Anterior)

**Proyecto PD:** 1.1.2.3 Gestión y articulación de gobierno

**Proyecto:** 120272 - #n/a

**Síntesis Proyecto:** Eficacia : 0% Ejec. Financiera : 100% Índice de gestión del Proyecto (Eficacia \* Ejec Fra): 0%

**Información Financiera:** Ppto Inicial (mill de \$): \$ 0 Ppto Ajustado (mill de \$): \$ 13 Ejec. Financiera (mill de \$): \$ 13

**Descripción del Avance:**

Bien/ Servicio/ actividad entregado	Unidad	Cantidad Planeada	Cantidad Ejecutada	Eficacia Producto
GH72AA Medición satisfacción ciudadana realizada	Porcentaje	88	0	0%
<b>Observación Proyecto:</b> Pendiente pagos				

**Proyecto PD:** 2.2.2.1 Promoción y formación para el fortalecimiento de las competencias ciudadanas para la convivencia



<b>Información Financiera:</b>	<b>Ppto Inicial (mill de \$):</b>	\$ 0	<b>Ppto Ajustado (mill de \$):</b>	\$ 6	<b>Ejec. Financiera (mill de \$):</b>	\$ 6
<b>Observación Proyecto:</b>	Ejecutado al Contrato N. 4600062190 De 2015 4600062130 De 2015		4600056416 de 2014		4600062151 De 2015	



# Departamento Administrativo de Gestión del Riesgo de Desastres

Resumen sobre el comportamiento físico y financiero a Agosto 31 de 2016

### Gráfico No. 1 - Ejecución Financiera (mill de \$)

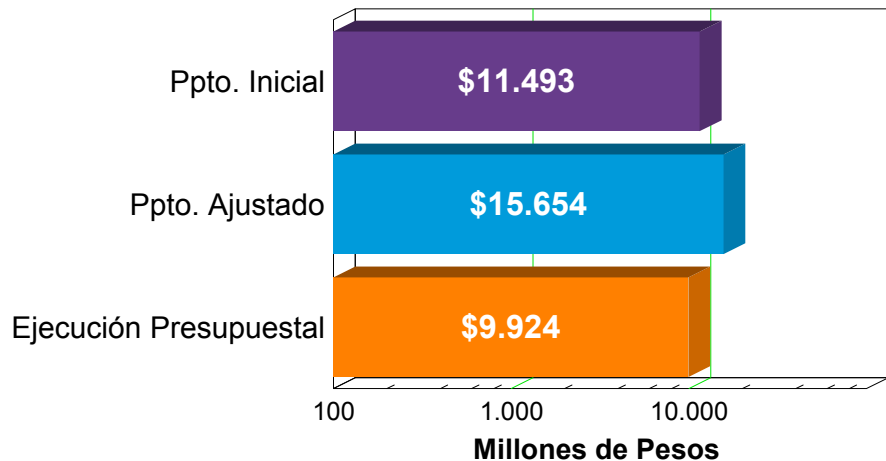

### Gráfico No. 2 - Detalle Presupuesto

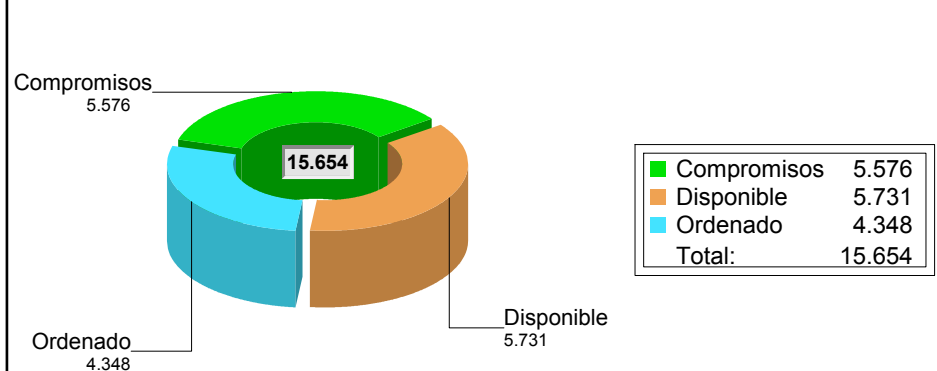

La Ejecución presupuestal al mes de Agosto comprende pagos, compromisos y facturas

### Gráfico No. 3 - Ejecución Física (%)

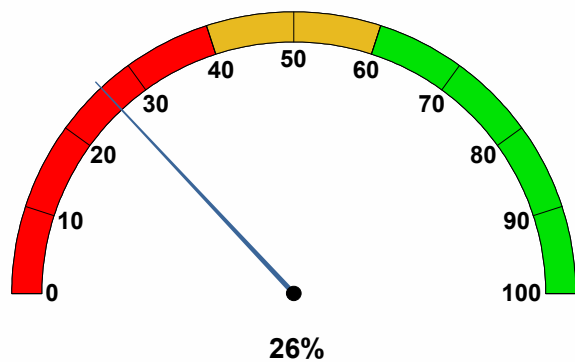

### Gráfico No. 4 - Ejecución Financiera (%)

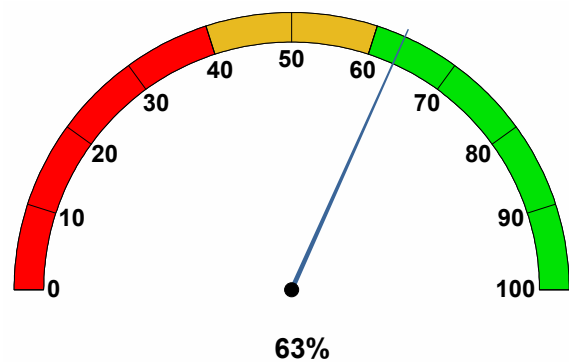

### Gráfico No. 5 - Índice de Gestion de Proyectos (%)

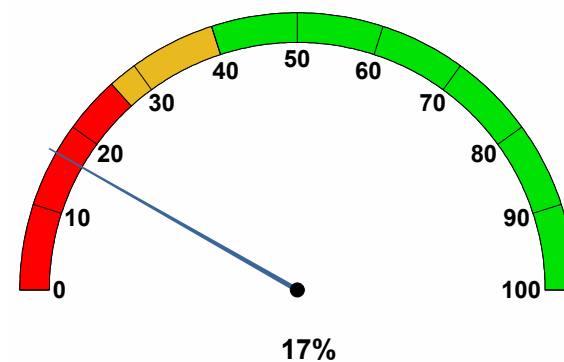



## 1. Proyectos de Iniciativa Institucional

**Dimensión:** 7 - Para proteger entre todos el medio ambiente

**Reto:** 7.3 - Medellín gestiona el riesgo

**Programa:** 7.3.1 - Conocimiento del riesgo

**Proyecto PD:** 7.3.1.1 Formación y capacitación en gestión del riesgo

**Proyecto:** 120298 - Formación y capacitación en gestión

**Síntesis Proyecto:** Eficacia : 92% Ejec. Financiera : 100% Índice de gestión del Proyecto (Eficacia \* Ejec Fra): 92%

**Información Financiera:** Ppto Inicial (mill de \$): \$ 450 Ppto Ajustado (mill de \$): \$ 1.227 Ejec. Financiera (mill de \$): \$ 1.227

### Descripción del Avance:

Bien/ Servicio/ actividad entregado	Unidad	Cantidad Planeada	Cantidad Ejecutada	Eficacia Producto
DG98BB Perso sist dagrd capacita gestión riesgo	Número	550	506	92%

**Proyecto PD:** 7.3.1.2 Fortalecimiento de SIATA e innovación para la gestión del riesgo

**Proyecto:** 120307 - Fortalecimiento del sistema de información siata

**Síntesis Proyecto:** Eficacia : 100% Ejec. Financiera : 63% Índice de gestión del Proyecto (Eficacia \* Ejec Fra): 63%

**Información Financiera:** Ppto Inicial (mill de \$): \$ 300 Ppto Ajustado (mill de \$): \$ 800 Ejec. Financiera (mill de \$): \$ 500

### Descripción del Avance:

Bien/ Servicio/ actividad entregado	Unidad	Cantidad Planeada	Cantidad Ejecutada	Eficacia Producto
DG07AN Funcion y operaci sist información siata	Número	1	1	100%
<b>Observación B / S:</b> Proceso en ejecución				

**Proyecto PD:** 7.3.1.4 Estudios en áreas o zonas con situaciones de riesgo

**Proyecto:** 120310 - Evaluación y estudios en zonas de riesgo

**Síntesis Proyecto:** Eficacia : 0% Ejec. Financiera : 100% Índice de gestión del Proyecto (Eficacia \* Ejec Fra): 0%

**Información Financiera:** Ppto Inicial (mill de \$): \$ 600 Ppto Ajustado (mill de \$): \$ 615 Ejec. Financiera (mill de \$): \$ 615

### Descripción del Avance:

Bien/ Servicio/ actividad entregado	Unidad	Cantidad Planeada	Cantidad Ejecutada	Eficacia Producto
DG10AB Sitios con monitoreo geotécnico	Número	8	0	0%
<b>Observación B / S:</b> Proceso en ejecución				
DG10AC Estudio de detalle	Número	1	0	0%
<b>Observación B / S:</b> Proceso en ejecución				

**Programa:** 7.3.2 - Reducción y mitigación del riesgo

**Proyecto PD:** 7.3.2.1 Fortalecimiento de instancias sociales del DAGRD

**Proyecto: 120304 - Fortalecimiento a las redes de apoyo**

**Síntesis Proyecto:** Eficacia : 17% Ejec. Financiera : 100% Índice de gestión del Proyecto (Eficacia \* Ejec Fra): 17%

**Información Financiera:** Ppto Inicial (mill de \$): \$ 600 Ppto Ajustado (mill de \$): \$ 600 Ejec. Financiera (mill de \$): \$ 600

**Descripción del Avance:**

Bien/ Servicio/ actividad entregado	Unidad	Cantidad Planeada	Cantidad Ejecutada	Eficacia Producto
DG04CA Cogr capacitas en gestión del riesgo <b>Observación B / S:</b> Proceso en ejecución	Número	116	51	44%
DG04CB Cesgrd capacitas en gestión del riesgo <b>Observación B / S:</b> Proceso en ejecución	Número	17	1	6%
DG04CC Cegrd capacitas en gestión del riesgo <b>Observación B / S:</b> Proceso en ejecución	Número	264	0	0%

**Proyecto PD: 7.3.2.2 Intervención en zonas de riesgo****Proyecto: 120306 - Intervención zonas de riesgo**

**Síntesis Proyecto:** Eficacia : 0% Ejec. Financiera : 89% Índice de gestión del Proyecto (Eficacia \* Ejec Fra): 0%

**Información Financiera:** Ppto Inicial (mill de \$): \$ 1.300 Ppto Ajustado (mill de \$): \$ 2.005 Ejec. Financiera (mill de \$): \$ 1.777

**Descripción del Avance:**

Bien/ Servicio/ actividad entregado	Unidad	Cantidad Planeada	Cantidad Ejecutada	Eficacia Producto
DG06AA Zonas de riesgo intervenidas <b>Observación B / S:</b> Proceso en ejecución	Número	30	0	0%

**Programa: 7.3.3 - Manejo eficaz de desastres****Proyecto PD: 7.3.3.1 Gestión integral para el manejo de emergencias sociales y desastres****Proyecto: 120309 - Atención integral de emergencias y desastres**

**Síntesis Proyecto:** Eficacia : 46% Ejec. Financiera : 67% Índice de gestión del Proyecto (Eficacia \* Ejec Fra): 31%

**Información Financiera:** Ppto Inicial (mill de \$): \$ 2.559 Ppto Ajustado (mill de \$): \$ 4.279 Ejec. Financiera (mill de \$): \$ 2.863

**Descripción del Avance:**

Bien/ Servicio/ actividad entregado	Unidad	Cantidad Planeada	Cantidad Ejecutada	Eficacia Producto
DG09AF Visitas inspección por riesgo	Número	2.500	2.810	112%
DG09AL Comisiones operando	Número	8	8	100%
DG09AN Emergencias atendidas	Porcentaje	100	75	75%
DG09AO Kid de hogar <b>Observación B / S:</b> Proceso en etapa de LEGALIZACIÓN	Número	500	0	0%
DG09AP Kid de aseo <b>Observación B / S:</b> Proceso en etapa de LEGALIZACIÓN	Número	100	0	0%
DG09AQ Kid de cocina <b>Observación B / S:</b> Proceso en etapa de LEGALIZACIÓN	Número	100	0	0%

**Proyecto PD:** 7.3.3.3 Fortalecimiento del cuerpo oficial de bomberos

**Proyecto:** 120308 - Renovación y adquisición de nuevas máquinas y herramientas

**Síntesis Proyecto:** Eficacia : 0% Ejec. Financiera : 27% Índice de gestión del Proyecto (Eficacia \* Ejec Fra): 0%

**Información Financiera:** Ppto Inicial (mill de \$): \$ 3.851 Ppto Ajustado (mill de \$): \$ 3.361 Ejec. Financiera (mill de \$): \$ 913

**Descripción del Avance:**

Bien/ Servicio/ actividad entregado	Unidad	Cantidad Planeada	Cantidad Ejecutada	Eficacia Producto
DG08BD Adq vehículos rescate bomberos	Número	1	0	0%
<b>Observación B / S:</b> Proceso publicado en SECOP con SP 0070005993				
DG08BE Equipos protección personal atenc emerg	Número	170	0	0%
<b>Observación B / S:</b> Proceso publicado en SECOP				

**Proyecto:** 130464 - Adecuación, mantenimiento y dotación de estaciones de bomberos

**Síntesis Proyecto:** Eficacia : 0% Ejec. Financiera : 16% Índice de gestión del Proyecto (Eficacia \* Ejec Fra): 0%

**Información Financiera:** Ppto Inicial (mill de \$): \$ 650 Ppto Ajustado (mill de \$): \$ 1.238 Ejec. Financiera (mill de \$): \$ 200

**Descripción del Avance:**

Bien/ Servicio/ actividad entregado	Unidad	Cantidad Planeada	Cantidad Ejecutada	Eficacia Producto
DG64AA Mantenimiento de estaciones	Número	8	0	0%
<b>Observación B / S:</b> Proceso en estudios previos				

### 3. Proyectos de Presupuesto Participativo (Iniciativas Comunitarias)

**Dimensión:** 7 - Para proteger entre todos el medio ambiente

**Reto:** 7.3 - Medellín gestiona el riesgo

**Programa:** 7.3.2 - Reducción y mitigación del riesgo

**Proyecto PD:** 7.3.2.1 Fortalecimiento de instancias sociales del DAGRD

**Proyecto:** 150070 - 16pp3-fortalecimiento en los procesos de conocimiento, reducción del riesgo y apoyo al manejo de desastres de instancias sociales y

**Síntesis Proyecto:** Eficacia : 0% Ejec. Financiera : 100% Índice de gestión del Proyecto (Eficacia \* Ejec Fra): 0%

**Información Financiera:** Ppto Inicial (mill de \$): \$ 30 Ppto Ajustado (mill de \$): \$ 30 Ejec. Financiera (mill de \$): \$ 30

**Descripción del Avance:**

Bien/ Servicio/ actividad entregado	Unidad	Cantidad Planeada	Cantidad Ejecutada	Eficacia Producto
DG70AA Planes escolares gestión del riesgo	Número	15	0	0%
<b>Observación B / S:</b> Proceso en ejecución				

**Proyecto:** 150071 - 16pp8-mitigación de riesgo a través de la implementación de proyectos para la reducción de la vulnerabilidad a través de la participaci

**Síntesis Proyecto:** Eficacia : 0% Ejec. Financiera : 100% Índice de gestión del Proyecto (Eficacia \* Ejec Fra): 0%

**Información Financiera:** Ppto Inicial (mill de \$): \$ 100 Ppto Ajustado (mill de \$): \$ 100 Ejec. Financiera (mill de \$): \$ 100

**Descripción del Avance:**

Bien/ Servicio/ actividad entregado	Unidad	Cantidad Planeada	Cantidad Ejecutada	Eficacia Producto
DG71AA Comites de gestión del riesgo capacitado	Número	7	0	0%
<b>Observación B / S:</b> Proceso en ejecución				
DG71AB Comites de gestión del riesgo dotados	Número	1	0	0%
<b>Observación B / S:</b> Proceso en ejecución				

**Proyecto:** 150072 - 16pp9-fortalecimiento a los cbe en buenos aires

**Síntesis Proyecto:** Eficacia : 0% Ejec. Financiera : 100% Índice de gestión del Proyecto (Eficacia \* Ejec Fra): 0%

**Información Financiera:** Ppto Inicial (mill de \$): \$ 50 Ppto Ajustado (mill de \$): \$ 50 Ejec. Financiera (mill de \$): \$ 50

**Descripción del Avance:**

Bien/ Servicio/ actividad entregado	Unidad	Cantidad Planeada	Cantidad Ejecutada	Eficacia Producto
DG72AA Comites de gestión del riesgo capacitado	Número	2	0	0%
<b>Observación B / S:</b> Proceso en ejecución				
DG72AB Comites de gestión del riesgo dotados	Número	1	0	0%
<b>Observación B / S:</b> Proceso en ejecución				

**Proyecto:** 150073 - 16pp10-diseño metodológico y planes de gestión del riesgo de desastre barrial - incluye los inquilinatos en la candelaria

**Síntesis Proyecto:** Eficacia : 0% Ejec. Financiera : 100% Índice de gestión del Proyecto (Eficacia \* Ejec Fra): 0%

**Información Financiera:** Ppto Inicial (mill de \$): \$ 100 Ppto Ajustado (mill de \$): \$ 100 Ejec. Financiera (mill de \$): \$ 100

**Descripción del Avance:**

Bien/ Servicio/ actividad entregado	Unidad	Cantidad Planeada	Cantidad Ejecutada	Eficacia Producto
DG73AA Asesorias en planes barriales	Número	5	0	0%
<b>Observación B / S:</b> Proceso en ejecución				

**Proyecto PD:** 7.3.2.2 Intervención en zonas de riesgo

**Proyecto:** 150076 - 16pp8-mitigación de riesgo a través de la ejecución de obras menores

**Síntesis Proyecto:** Eficacia : 0% Ejec. Financiera : 100% Índice de gestión del Proyecto (Eficacia \* Ejec Fra): 0%

**Información Financiera:** Ppto Inicial (mill de \$): \$ 603 Ppto Ajustado (mill de \$): \$ 603 Ejec. Financiera (mill de \$): \$ 603

**Descripción del Avance:**

Bien/ Servicio/ actividad entregado	Unidad	Cantidad Planeada	Cantidad Ejecutada	Eficacia Producto
DG76AA Zonas de riesgo intervenidas	Número	21	0	0%
<b>Observación B / S:</b> Proceso en ejecución				

**Proyecto:** 150432 - 16pp1-obras de mitigación en popular

**Síntesis Proyecto:** Eficacia : 0% Ejec. Financiera : 0% Índice de gestión del Proyecto (Eficacia \* Ejec Fra): 0%



**Información Financiera:** Ppto Inicial (mill de \$): \$ 300 Ppto Ajustado (mill de \$): \$ 300 Ejec. Financiera (mill de \$): \$ 0

**Descripción del Avance:**

Bien/ Servicio/ actividad entregado	Unidad	Cantidad Planeada	Cantidad Ejecutada	Eficacia Producto
DG32AA Zonas de riesgo intervenidas	Número	8	0	0%
<b>Observación B / S:</b> Proceso publicado en SECOP, en etapa de evaluación				

## 5. Proyectos con ejecución de saldos Pendientes (Vigencia Anterior)

**Proyecto PD:** 7.3.1.4 Estudios en áreas o zonas con situaciones de riesgo

**Proyecto:** 140182 - 15pp90-evaluación de estudios de zonas de riesgo

**Información Financiera:** Ppto Inicial (mill de \$): \$ 0 Ppto Ajustado (mill de \$): \$ 120 Ejec. Financiera (mill de \$): \$ 120

**Proyecto PD:** 7.3.2.1 Fortalecimiento de instancias sociales del DAGRD

**Proyecto:** 140367 - 15pp-13 prevención de desastres y fortalecimiento de la red de urgencias

**Información Financiera:** Ppto Inicial (mill de \$): \$ 0 Ppto Ajustado (mill de \$): \$ 142 Ejec. Financiera (mill de \$): \$ 142

**Proyecto PD:** 7.3.2.2 Intervención en zonas de riesgo

**Proyecto:** 130593 - Jve-01 mitigación del riesgo en la comuna 01 - popular

**Información Financiera:** Ppto Inicial (mill de \$): \$ 0 Ppto Ajustado (mill de \$): \$ 84 Ejec. Financiera (mill de \$): \$ 84



# Secretaría de Infraestructura Física

Resumen sobre el comportamiento físico y financiero a Agosto 31 de 2016

**Gráfico No. 1 - Ejecución Financiera (mill de \$)**

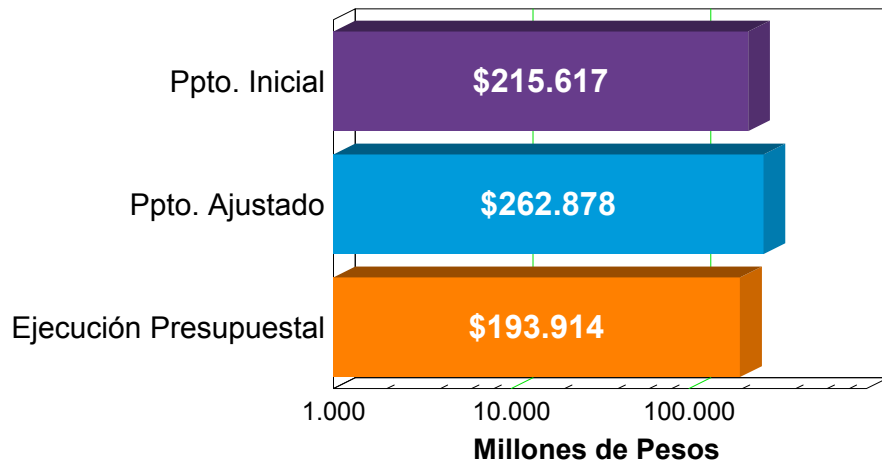

**Gráfico No. 2 - Detalle Presupuesto**

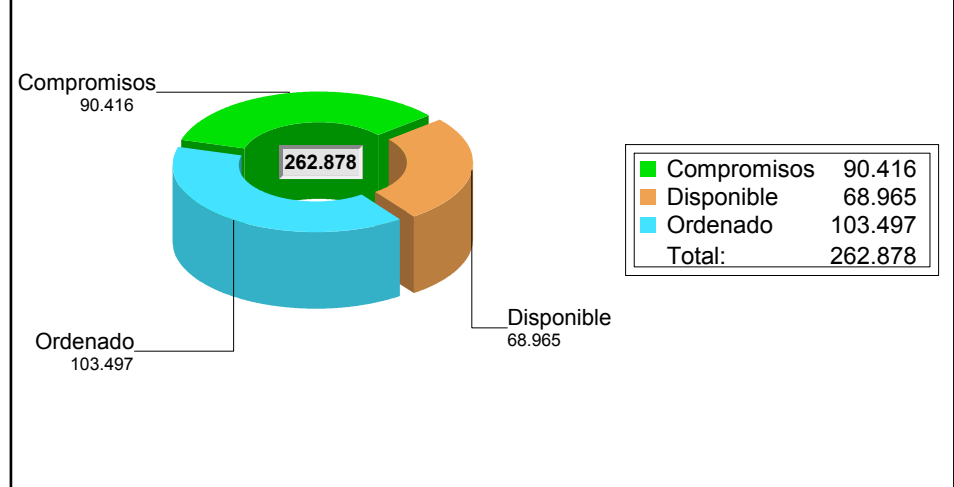

La Ejecución presupuestal al mes de Agosto comprende pagos, compromisos y facturas

**Gráfico No. 3 - Ejecución Física (%)**

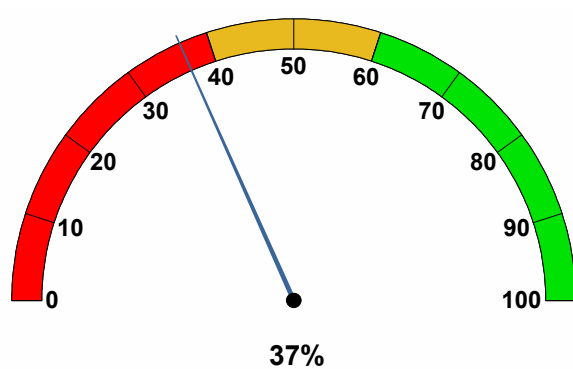

**Gráfico No. 4 - Ejecución Financiera (%)**

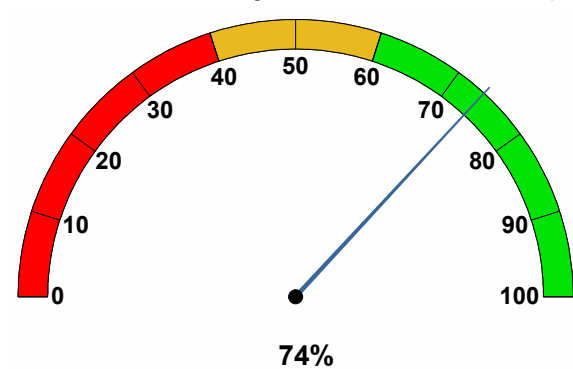

**Gráfico No. 5 - Índice de Gestion de Proyectos (%)**

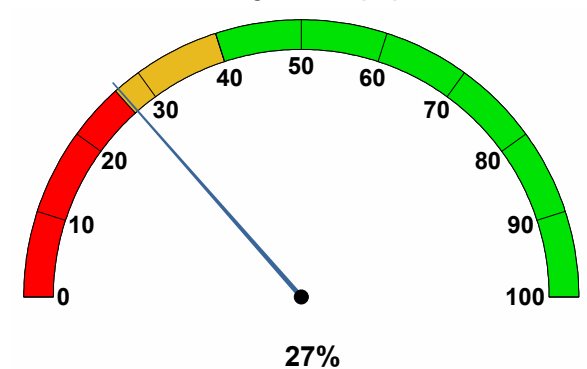



## 1. Proyectos de Iniciativa Institucional

**Dimensión:** 4 - Para ofrecer una educación de calidad y empleo para vos

**Reto:** 4.3 - Medellín se construye desde el arte y la cultura

**Programa:** 4.3.1 - Bibliotecas, lectura y patrimonio para contribuir al desarrollo de la ciudadanía

**Proyecto PD:** 4.3.1.1 Bibliotecas conectando territorios

**Proyecto:** 140100 - Intervención y reparación parque biblioteca española

**Síntesis Proyecto:** Eficacia : 38% Ejec. Financiera : 100% Índice de gestión del Proyecto (Eficacia \* Ejec Fra): 38%

**Información Financiera:** Ppto Inicial (mill de \$): \$ 4.323 Ppto Ajustado (mill de \$): \$ 6.764 Ejec. Financiera (mill de \$): \$ 6.764

### Descripción del Avance:

Bien/ Servicio/ actividad entregado	Unidad	Cantidad Planeada	Cantidad Ejecutada	Eficacia Producto
IF00AB Avance rehabilitación y repotenciación	Porcentaje	40	15	38%

**Observación B / S:** Se presentaron imprevistos de actividades no contempladas que llevaron a la suscripción de un otro si, para la realización de nuevos diseños de la estructura Metálica.

**Dimensión:** 5 - Por una movilidad sostenible

**Reto:** 5.1 - Medellín se integra con la región, el Área Metropolitana y la Nación

**Programa:** 5.1.1 - Gestión de planes regionales y metropolitanos

**Proyecto PD:** 5.1.1.1 Cofinanciar Autopistas para la Prosperidad

**Proyecto:** 130359 - Autopistas para la prosperidad

**Síntesis Proyecto:** Eficacia : 0% Ejec. Financiera : 100% Índice de gestión del Proyecto (Eficacia \* Ejec Fra): 0%

**Información Financiera:** Ppto Inicial (mill de \$): \$ 39.000 Ppto Ajustado (mill de \$): \$ 39.000 Ejec. Financiera (mill de \$): \$ 39.000

### Descripción del Avance:

Bien/ Servicio/ actividad entregado	Unidad	Cantidad Planeada	Cantidad Ejecutada	Eficacia Producto
IF59CD Recursos desembolsados ejecucion proyect	Pesos	39.000.000.000	0	0%

**Observación B / S:** Por error en los numeros consecutivos generados por la Gobernacion de Antioquia y por valor indezado, no se pudo realizar el pago del 60 % del valor del convenio, por tanto no se evidencia avance en este trimestre

**Reto:** 5.2 - Medellín por una mejor movilidad

**Programa:** 5.2.2 - Proyectos de infraestructura para la movilidad de la ciudad

**Proyecto PD:** 5.2.2.1 Intervenciones puntuales de infraestructura para el mejoramiento de la red de movilidad

**Proyecto:** 080155 - Adquisicion de predios para proyectos viales nuevos

**Síntesis Proyecto:** Eficacia : 28% Ejec. Financiera : 96% Índice de gestión del Proyecto (Eficacia \* Ejec Fra): 26%

**Información Financiera:** Ppto Inicial (mill de \$): \$ 0 Ppto Ajustado (mill de \$): \$ 711 Ejec. Financiera (mill de \$): \$ 683

### Descripción del Avance:

Bien/ Servicio/ actividad entregado	Unidad	Cantidad Planeada	Cantidad Ejecutada	Eficacia Producto
-------------------------------------	--------	-------------------	--------------------	-------------------

IF55AA	Adquisición de predios	Metro cuadrado	75,34	0	0%
<b>Observación B / S:</b> La compra de 2 predios del barrio Aures se encuentran en proceso de asentar las compraventas en la oficina de instrumentos públicos.					
IF55AD	Reasentamientos por unidad familiar	Unidad	29	16	55%
<b>Observación B / S:</b> El ISVIMED se encuentra en proceso de conseguir la vivienda definitiva de estas familias.					

**Proyecto: 090105 - Ampliación cra 65**

**Información Financiera:** Ppto Inicial (mill de \$): \$ 5.000 Ppto Ajustado (mill de \$): \$ 0 Ejec. Financiera (mill de \$): \$ 0

**Observación Proyecto:** Sin recursos por contracredito por parte de hacienda según radicado 201600373651 de julio 27 de 2016

**Proyecto: 100017 - Mejoramiento movilidad vial avenida 80 - 81**

**Síntesis Proyecto:** Eficacia : 0% Ejec. Financiera : 100% Índice de gestión del Proyecto (Eficacia \* Ejec Fra): 0%

**Información Financiera:** Ppto Inicial (mill de \$): \$ 5.140 Ppto Ajustado (mill de \$): \$ 1.153 Ejec. Financiera (mill de \$): \$ 1.153

**Descripción del Avance:**

Bien/ Servicio/ actividad entregado	Unidad	Cantidad Planeada	Cantidad Ejecutada	Eficacia Producto
IF17BB Adquisición de predios	Metro cuadrado	4.334	0	0%

**Observación B / S:** Sin recursos por contracredito de la secretaria de hacienda según radicado 201600370012 del 25 de julio de 2016

**Proyecto: 120047 - Construcción de mejoras viales en sitios neurálgicos**

**Síntesis Proyecto:** Eficacia : 0% Ejec. Financiera : 50% Índice de gestión del Proyecto (Eficacia \* Ejec Fra): 0%

**Información Financiera:** Ppto Inicial (mill de \$): \$ 4.500 Ppto Ajustado (mill de \$): \$ 5.469 Ejec. Financiera (mill de \$): \$ 2.744

**Descripción del Avance:**

Bien/ Servicio/ actividad entregado	Unidad	Cantidad Planeada	Cantidad Ejecutada	Eficacia Producto
IF47SA Adquisición de predios	Metro cuadrado	800	0	0%
<b>Observación B / S:</b> Sin iniciar proceso adquisición				
IF47SC Sitios intervenidos	Kilómetro-Carril	0,82	0	0%
<b>Observación B / S:</b> En proceso licitatorio				

**Proyecto: 120069 - Estudios y diseños para la infraestructura vial del municipio de medellín**

**Síntesis Proyecto:** Eficacia : 0% Ejec. Financiera : 100% Índice de gestión del Proyecto (Eficacia \* Ejec Fra): 0%

**Información Financiera:** Ppto Inicial (mill de \$): \$ 2.000 Ppto Ajustado (mill de \$): \$ 1.452 Ejec. Financiera (mill de \$): \$ 1.445

**Descripción del Avance:**

Bien/ Servicio/ actividad entregado	Unidad	Cantidad Planeada	Cantidad Ejecutada	Eficacia Producto
IF69AD Estudios y diseños	Número	3	0	0%
<b>Observación B / S:</b> Esta en etapa contractual sin recibir los productos				

**Proyecto: 120073 - Construcción puente vehicular (cr 92 con calle 80) sobre quebrada malpaso**

**Síntesis Proyecto:** Eficacia : 13% Ejec. Financiera : 100% Índice de gestión del Proyecto (Eficacia \* Ejec Fra): 13%

**Información Financiera:** Ppto Inicial (mill de \$): \$ 0 Ppto Ajustado (mill de \$): \$ 2.658 Ejec. Financiera (mill de \$): \$ 2.658

**Descripción del Avance:**

Bien/ Servicio/ actividad entregado	Unidad	Cantidad Planeada	Cantidad Ejecutada	Eficacia Producto
IF73AE Construcción de muro de contención	Metro cuadrado	80	10	13%
<b>Observación B / S:</b> Meta cumplida 100%				

**Proyecto:** 150452 - Diseño, construcción y mejoramiento de infraestructura por acciones judiciales

**Síntesis Proyecto:** Eficacia : 0% Ejec. Financiera : 92% Índice de gestión del Proyecto (Eficacia \* Ejec Fra): 0%

**Información Financiera:** Ppto Inicial (mill de \$): \$ 4.500 Ppto Ajustado (mill de \$): \$ 357 Ejec. Financiera (mill de \$): \$ 329

**Descripción del Avance:**

Bien/ Servicio/ actividad entregado	Unidad	Cantidad Planeada	Cantidad Ejecutada	Eficacia Producto
IF52BA Estudios y diseños	Número	3	0	0%
<b>Observación B / S:</b> En etapa precontractual				
IF52BB Adecuación de espacio público	Metro cuadrado	550	0	0%
<b>Observación B / S:</b> Esta meta no se cumple, YA QUE LOS RECURSOS SE destinaron a otra accion judicial que ejecutara una obra de mitigacion				

**Proyecto PD:** 5.2.2.10 Construcción lateral sur de la quebrada Altavista

**Proyecto:** 140098 - Construcción y mejoramiento de la vía altos del rodeo

**Síntesis Proyecto:** Eficacia : 15% Ejec. Financiera : 100% Índice de gestión del Proyecto (Eficacia \* Ejec Fra): 15%

**Información Financiera:** Ppto Inicial (mill de \$): \$ 2.000 Ppto Ajustado (mill de \$): \$ 1.142 Ejec. Financiera (mill de \$): \$ 1.142

**Descripción del Avance:**

Bien/ Servicio/ actividad entregado	Unidad	Cantidad Planeada	Cantidad Ejecutada	Eficacia Producto
IF98XA Espacio público nuevo	Metro cuadrado	300	0	0%
<b>Observación B / S:</b> esta en ejecucion, pero son obras finales que no se ven reflejado en este trimestre, se evaluara en el ultimo trimestre del año				
IF98XD Construcción de vías	Kilómetro-Carril	0,75	0	0%
<b>Observación B / S:</b> esta en ejecucion, pero son obras finales que no se ven reflejado en este trimestre, se evaluara en el ultimo trimestre del año				
IF98XW Construcción de obras altos del rodeo	Porcentaje	100	60	60%
IF98XY Ciclo-ruta construida	Kilómetro	0,25	0	0%
<b>Observación B / S:</b> esta en ejecucion, pero son obras finales que no se ven reflejado en este trimestre, se evaluara en el ultimo trimestre del año				

**Proyecto PD:** 5.2.2.11 Construcción y mejoramiento de la vía Altos del Rodeo (Calle 6 sur entre carreras 53 y 89)

**Proyecto:** 120072 - Construcción lateral sur de la quebrada altavista enter carreas 84f y 96

**Información Financiera:** Ppto Inicial (mill de \$): \$ 3.825 Ppto Ajustado (mill de \$): \$ 0 Ejec. Financiera (mill de \$): \$ 0

**Observación Proyecto:** Trasladaron toda la plata de acuerdo con Radicado 201600373651 de julio 27 de 2016, ademas se está a la espera de los permisos y licencias por parte de la respuesta por parte de CORANTIOQUIA

**Proyecto PD:** 5.2.2.2 Mantenimiento de la infraestructura para el mejoramiento de la movilidad

**Proyecto: 070060 - Mantenimiento de maquinaria y equipo**

**Síntesis Proyecto:** Eficacia : 5% Ejec. Financiera : 38% Índice de gestión del Proyecto (Eficacia \* Ejec Fra): 2%

**Información Financiera:** Ppto Inicial (mill de \$): \$ 1.000 Ppto Ajustado (mill de \$): \$ 1.064 Ejec. Financiera (mill de \$): \$ 404

**Descripción del Avance:**

Bien/ Servicio/ actividad entregado	Unidad	Cantidad Planeada	Cantidad Ejecutada	Eficacia Producto
IF60BB Mantenimiento de maquinaria	Número	1.145	59	5%
<b>Observación B / S:</b> Se materializó el riesgo demora en el inicio de la etapa contractual de los procesos. A la fecha se encuentran adjudicados en su totalidad. En ejecución se encuentran 6 de los 9 procesos de la presente vigencia.				

**Proyecto: 110028 - Mantenimiento malla vial corredor metroplús**

**Síntesis Proyecto:** Eficacia : 2% Ejec. Financiera : 97% Índice de gestión del Proyecto (Eficacia \* Ejec Fra): 1%

**Información Financiera:** Ppto Inicial (mill de \$): \$ 1.000 Ppto Ajustado (mill de \$): \$ 2.174 Ejec. Financiera (mill de \$): \$ 2.108

**Descripción del Avance:**

Bien/ Servicio/ actividad entregado	Unidad	Cantidad Planeada	Cantidad Ejecutada	Eficacia Producto
IF28AD Silvicultura y paisajismo	Metro cuadrado	40.000	3.008	8%
<b>Observación B / S:</b> Actividades de Mantenimiento y Paisajismo - METROPLÚS.				
IF28AF Mantenimiento del espacio público	Metro cuadrado	48.000	0	0%
<b>Observación B / S:</b> El contrato se inició el 19 de agosto de 2016				
IF28AG Mantenimiento vía pavimento de concreto	Metro Lineal	6.500	0	0%
<b>Observación B / S:</b> El contrato se inició el 19 de agosto de 2016				
IF28AH Mantenimiento vía en pavimento flexible	Metro cúbico	150	0	0%
<b>Observación B / S:</b> El contrato se inició el 19 de agosto de 2016				
IF28AI Infraestructura vial mantenida	Kilómetro	6,25	0	0%
<b>Observación B / S:</b> El contrato inició el 19/08/16				

**Proyecto: 120052 - Rehabilitación y sostenimiento de la malla vial e infraestructura asociada del municipio de medellín**

**Síntesis Proyecto:** Eficacia : 8% Ejec. Financiera : 75% Índice de gestión del Proyecto (Eficacia \* Ejec Fra): 6%

**Información Financiera:** Ppto Inicial (mill de \$): \$ 30.000 Ppto Ajustado (mill de \$): \$ 42.855 Ejec. Financiera (mill de \$): \$ 32.231

**Descripción del Avance:**

Bien/ Servicio/ actividad entregado	Unidad	Cantidad Planeada	Cantidad Ejecutada	Eficacia Producto
IF52AF Pavimentos - mtto periódico puntual	Kilómetro	424,4	105,6	25%
<b>Observación B / S:</b> La meta alcanzada hasta el mes de mayo, fue con los contratos vigentes a la fecha, a los cuales se les adiciono recursos de malla vial. Posteriormente se adjudico otro contrato cuyo inicio fue el 01/septiembre de 2016. Por lo anterior son las metas alcanzadas				
IF52AG Pavimentos - mtto periódico masivo	Kilómetro	14,9	0,8	5%
<b>Observación B / S:</b> el contrato de suminsitro inicio en el mes de agosto y es el que aporta a este indicador				
IF52AP Pavimentos - rehabilitación	Kilómetro	1,7	0,3	18%
<b>Observación B / S:</b> el contrato de suminsitro inicio en el mes de agosto y es el que aporta a este indicador				
IF52AQ Mto construc pasamanos, defensa,baranda	Metro Lineal	3.500	0	0%
<b>Observación B / S:</b> En proceso de adjudicacion, se iniciara en el mes de septiembre				



IF52AR	Limpieza pintura defensas viales baranda	Metro Lineal	5.500	0	0%
<b>Observación B / S:</b> En proceso de adjudicación, se iniciara en el mes de septiembre					
IF52AT	Lavada y pintura antifache de puentes	Metro cuadrado	11.400	0	0%
<b>Observación B / S:</b> En proceso de adjudicación, se iniciara en el mes de septiembre					
IF52AU	Infraestructura vial mantenida	Kilómetro	37,5	2,4	6%

**Proyecto:** 150121 - Construcción de obras de estabilización para la movilidad vial

**Síntesis Proyecto:** Eficacia : 0% Ejec. Financiera : 4% Índice de gestión del Proyecto (Eficacia \* Ejec Fra): 0%

**Información Financiera:** Ppto Inicial (mill de \$): \$ 2.500 Ppto Ajustado (mill de \$): \$ 3.200 Ejec. Financiera (mill de \$): \$ 141

**Descripción del Avance:**

Bien/ Servicio/ actividad entregado	Unidad	Cantidad Planeada	Cantidad Ejecutada	Eficacia Producto
IF21AH Construcción muros de contención	Número	1	0	0%
<b>Observación B / S:</b> Se encuentra en proceso de adjudicación, inicia a finales del mes de septiembre del año en curso. Proyecto Mariana Orth				

**Proyecto PD:** 5.2.2.3 Mantener los puentes vehiculares y peatonales de la ciudad

**Proyecto:** 120067 - Construcción, adecuación y sostenimiento de puentes peatonales y vehiculares de medellín

**Síntesis Proyecto:** Eficacia : 56% Ejec. Financiera : 91% Índice de gestión del Proyecto (Eficacia \* Ejec Fra): 51%

**Información Financiera:** Ppto Inicial (mill de \$): \$ 2.700 Ppto Ajustado (mill de \$): \$ 7.020 Ejec. Financiera (mill de \$): \$ 6.394

**Descripción del Avance:**

Bien/ Servicio/ actividad entregado	Unidad	Cantidad Planeada	Cantidad Ejecutada	Eficacia Producto
IF67AB Construcción puentes peatonales	Unidad	7	7	100%
IF67AD Adecuación accesibilidad	Unidad	1	1	100%
IF67AE Diseño puentes	Número	6	0	0%
<b>Observación B / S:</b> En ejecución, el producto final se entregara en el ultimo trimestre del año				
IF67AG Puentes intervenidos	Número	10	8	80%
IF67AX Mantenimiento puentes	Número	3	0	0%
<b>Observación B / S:</b> Las obras de mto no se han terminado en su totalidad, estan en ejecución de obra (Grupo II)				

**Proyecto PD:** 5.2.2.4 Construir Autopista Regional Norte Oriental (Doble calzada a nivel)

**Proyecto:** 160036 - Construcción autopista regional norte oriental

**Información Financiera:** Ppto Inicial (mill de \$): \$ 0 Ppto Ajustado (mill de \$): \$ 7.500 Ejec. Financiera (mill de \$): \$ 0

**Observación Proyecto:** Con respecto al Rubro 160036 Autopista regional norte, se realizara la entrega del dinero a través de un convenio para la gestión predial con el ISVIMED y con URBAM para ajustes a los diseños. Para el 2017 se crearan los productos que muestren la ejecución de este convenio en trámite, por ahora no tendrá valores estadísticos que reflejen la realización de las obras.

**Proyecto PD:** 5.2.2.5 Terminar el Puente de la Madre Laura y obras complementarias

**Proyecto:** 120071 - Construcción puente calle 93-94 (aranjuez - castilla)

**Síntesis Proyecto:** Eficacia : 74% Ejec. Financiera : 82% Índice de gestión del Proyecto (Eficacia \* Ejec Fra): 61%

**Información Financiera:** Ppto Inicial (mill de \$): \$ 28.000 Ppto Ajustado (mill de \$): \$ 59.401 Ejec. Financiera (mill de \$): \$ 48.952

**Descripción del Avance:**

Bien/ Servicio/ actividad entregado	Unidad	Cantidad Planeada	Cantidad Ejecutada	Eficacia Producto
IF71AA Vías construidas	Kilómetro-Carril		1	0%
<b>Observación B / S:</b> Meta cumplida 100 %				
IF71AC Construcción puentes vehiculares	Metro cuadrado	4.400	4.400	100%
IF71AO Siembra de árboles	Número	2.032	990	49%
IF71AP Construcción espacio público	Metro cuadrado	17.000	16.500	97%
IF71AQ Construcción de ciclo-rutas	Metro	750	750	100%
IF71AX Construcción de puente	Porcentaje	100	100	100%

**Proyecto PD:** 5.2.2.7 Construir intercambio de la Avenida El Poblado con la calle 4 Sur

**Proyecto:** 140073 - Construcción intercambio 4 sur con av. poblado y obras complementarias

**Síntesis Proyecto:** Eficacia : 0% Ejec. Financiera : 99% Índice de gestión del Proyecto (Eficacia \* Ejec Fra): 0%

**Información Financiera:** Ppto Inicial (mill de \$): \$ 8.285 Ppto Ajustado (mill de \$): \$ 305 Ejec. Financiera (mill de \$): \$ 303

**Descripción del Avance:**

Bien/ Servicio/ actividad entregado	Unidad	Cantidad Planeada	Cantidad Ejecutada	Eficacia Producto
IF73MF Construcción del intercambio 4 sur	Porcentaje	10	0	0%
<b>Observación B / S:</b> Se trasladaron todos los recursos de esta vigencia según decreto 1219 del 16 de agosto de 2016				

**Reto:** 5.3 - Medellín gestiona sus sistemas de movilidad

**Programa:** 5.3.2 - Intervenciones movilidad para transporte público multimodal

**Proyecto PD:** 5.3.2.2 Plan Integral Tranvía de Ayacucho

**Proyecto:** 090106 - Obras corredor ayacucho

**Síntesis Proyecto:** Eficacia : 100% Ejec. Financiera : 54% Índice de gestión del Proyecto (Eficacia \* Ejec Fra): 54%

**Información Financiera:** Ppto Inicial (mill de \$): \$ 8.000 Ppto Ajustado (mill de \$): \$ 14.700 Ejec. Financiera (mill de \$): \$ 8.000

**Descripción del Avance:**

Bien/ Servicio/ actividad entregado	Unidad	Cantidad Planeada	Cantidad Ejecutada	Eficacia Producto
IF06AF Vehículos tranviarios en operación	Número	6	6	100%
<b>Observación B / S:</b> Meta cumplida 100% desde Mayo				

**Proyecto PD:** 5.3.2.6 Construir el corredor del sur en jurisdicción de Medellín

**Proyecto:** 080194 - Metroplus fase 2

**Síntesis Proyecto:** Eficacia : 74% Ejec. Financiera : 100% Índice de gestión del Proyecto (Eficacia \* Ejec Fra): 74%

**Información Financiera:** Ppto Inicial (mill de \$): \$ 11.000 Ppto Ajustado (mill de \$): \$ 5.500 Ejec. Financiera (mill de \$): \$ 5.500

**Descripción del Avance:**

Bien/ Servicio/ actividad entregado	Unidad	Cantidad Planeada	Cantidad Ejecutada	Eficacia Producto
IF94AJ Compra de predios	Metro cuadrado	1.731	1.287,97	74%
<b>Observación B / S:</b> CORRESPONDE A LOS PREDIOS QUE HAN SIDO NOTIFICADOS DE LA RESOLUCIÓN DE OFERTA, ACEPTADOS Y ENTREGADOS PARA LA EJECUCIÓN DEL PROYECTO				

**Programa:** 5.3.3 - Gestión integral para la movilidad no motorizada

**Proyecto PD:** 5.3.3.1 Construcción de cicloinfraestructura

**Proyecto:** 120076 - Construcción de ciclo rutas en la ciudad de medellín

**Síntesis Proyecto:** Eficacia : 0% Ejec. Financiera : 32% Índice de gestión del Proyecto (Eficacia \* Ejec Fra): 0%

**Información Financiera:** Ppto Inicial (mill de \$): \$ 2.500 Ppto Ajustado (mill de \$): \$ 3.954 Ejec. Financiera (mill de \$): \$ 1.247

**Descripción del Avance:**

Bien/ Servicio/ actividad entregado	Unidad	Cantidad Planeada	Cantidad Ejecutada	Eficacia Producto
IF76AG Construcción de ciclorrutas	Kilómetro	0,5	0	0%
<b>Observación B / S:</b> Se encuentra en etapa de estudios previos, un convenio interadministrativo con el proposito de diseñar y construir ciclorrutas en la ciudad, dentro del cual está la primer fase de la ciclorruta de la Av. Las Vegas, el cual permitiría cumplir la meta asociada al Plan de Acción)				

**Proyecto PD:** 5.3.3.3 Consolidar y desarrollar infraestructura para la movilidad peatonal

**Proyecto:** 120057 - Construcción y mejoramiento de obras para la movilidad peatonal de medellín

**Síntesis Proyecto:** Eficacia : 100% Ejec. Financiera : 89% Índice de gestión del Proyecto (Eficacia \* Ejec Fra): 89%

**Información Financiera:** Ppto Inicial (mill de \$): \$ 8.900 Ppto Ajustado (mill de \$): \$ 3.949 Ejec. Financiera (mill de \$): \$ 3.520

**Descripción del Avance:**

Bien/ Servicio/ actividad entregado	Unidad	Cantidad Planeada	Cantidad Ejecutada	Eficacia Producto
IF57AA Andenes construidos	Metro cuadrado	12.736	12.736	100%
<b>Observación B / S:</b> Meta cumplida 100% desde Mayo				

**Dimensión:** 6 - Para recuperar el Centro y trabajar por nuestros territorios

**Reto:** 6.2 - Proyectos Integrales para Medellín

**Programa:** 6.2.2 - Implementación de proyectos estratégicos

**Proyecto PD:** 6.2.2.1 Estrategia Proyectos Urbanos Integrales

**Proyecto:** 070081 - Obras de desarrollo urb. integr (fase2) pui comuna 13

**Síntesis Proyecto:** Eficacia : 100% Ejec. Financiera : 100% Índice de gestión del Proyecto (Eficacia \* Ejec Fra): 100%

**Información Financiera:** Ppto Inicial (mill de \$): \$ 0 Ppto Ajustado (mill de \$): \$ 399 Ejec. Financiera (mill de \$): \$ 399

**Descripción del Avance:**

Bien/ Servicio/ actividad entregado	Unidad	Cantidad Planeada	Cantidad Ejecutada	Eficacia Producto
IF81AI Espacio público mejorado	Metro cuadrado	20	20	100%

**Observación B / S:** Meta cumplida 100% desde Mayo

**Proyecto: 080495 - Construcción pui noroccidental**

**Síntesis Proyecto:** Eficacia : 0% Ejec. Financiera : 100% Índice de gestión del Proyecto (Eficacia \* Ejec Fra): 0%

**Información Financiera:** Ppto Inicial (mill de \$): \$ 0 Ppto Ajustado (mill de \$): \$ 173 Ejec. Financiera (mill de \$): \$ 173

**Descripción del Avance:**

Bien/ Servicio/ actividad entregado	Unidad	Cantidad Planeada	Cantidad Ejecutada	Eficacia Producto
IF95AD Zonas verdes	Metro cuadrado	324	0	0%

**Observación B / S:** La meta planeada se debe ejecutar en el ultimo trimestre del año.

**Proyecto: 080496 - Construcción pui centro oriental**

**Síntesis Proyecto:** Eficacia : 98% Ejec. Financiera : 100% Índice de gestión del Proyecto (Eficacia \* Ejec Fra): 98%

**Información Financiera:** Ppto Inicial (mill de \$): \$ 0 Ppto Ajustado (mill de \$): \$ 316 Ejec. Financiera (mill de \$): \$ 316

**Descripción del Avance:**

Bien/ Servicio/ actividad entregado	Unidad	Cantidad Planeada	Cantidad Ejecutada	Eficacia Producto
IF96AC Andenes construidos	Metro cuadrado	2.888	4.148	144%
<b>Observación B / S:</b> Construidos en el proyecto Conectividad Santa Elena - Estancias y Mirilas.				
IF96AE Zonas verdes	Metro cuadrado	6.372	5.940	93%
<b>Observación B / S:</b> Construidos en el proyecto Conectividad Santa Elena - Estancias y Mirilas				
IF96AK Construcción de vías	Kilómetro-Carril	0,29	1,13	390%
<b>Observación B / S:</b> Con la optimizacion de recursos se ejecutó mas de lo planeado.				

**Proyecto: 120078 - Construcción pui la iguaná**

**Síntesis Proyecto:** Eficacia : 57% Ejec. Financiera : 35% Índice de gestión del Proyecto (Eficacia \* Ejec Fra): 20%

**Información Financiera:** Ppto Inicial (mill de \$): \$ 8.041 Ppto Ajustado (mill de \$): \$ 2.470 Ejec. Financiera (mill de \$): \$ 870

**Descripción del Avance:**

Bien/ Servicio/ actividad entregado	Unidad	Cantidad Planeada	Cantidad Ejecutada	Eficacia Producto
IF78AG Andenes construidos	Metro cuadrado	4.781,34	2.544	53%
<b>Observación B / S:</b> cantidad ejecutadas Conexión Pesebre - Blanquizar y Centralidad Santa Margarita				
IF78AH Zonas verdes	Metro cuadrado	698,51	0	0%
<b>Observación B / S:</b> La meta planeada se debe ejecutar en el ultimo trimestre del año.				
IF78AJ Espacio publico	Metro cuadrado	2.046,56	1.533	75%
IF78AK Mejoramiento de vías	Kilómetro	0,94	1,7	181%
<b>Observación B / S:</b> Construidos en el proyecto Conectividad Santa Elena - Estancias y Mirilas				

**Reto: 6.3 - Medellín gestiona su paisaje y patrimonio**

**Programa:** 6.3.1 - Espacio público para la convivencia ciudadana

**Proyecto PD:** 6.3.1.2 Parques para vos

**Proyecto:** 120059 - Sostentamiento del espacio público de medellín

**Síntesis Proyecto:** Eficacia : 47% Ejec. Financiera : 34% Índice de gestión del Proyecto (Eficacia \* Ejec Fra): 16%

**Información Financiera:** Ppto Inicial (mill de \$): \$ 2.500 Ppto Ajustado (mill de \$): \$ 4.013 Ejec. Financiera (mill de \$): \$ 1.368

**Descripción del Avance:**

Bien/ Servicio/ actividad entregado	Unidad	Cantidad Planeada	Cantidad Ejecutada	Eficacia Producto
IF59AA Espacio público sostenido	Metro cuadrado	43.661	23.548	54%
<b>Observación B / S:</b> se encuentran en etapa contractual				
IF59AB Parques urbanos y rurales sostenidos	Número	22	9	41%
<b>Observación B / S:</b> se encuentran en etapa contractual				

**Proyecto:** 120060 - Construcción y mejoramiento de espacios públicos de medellín

**Síntesis Proyecto:** Eficacia : 20% Ejec. Financiera : 53% Índice de gestión del Proyecto (Eficacia \* Ejec Fra): 10%

**Información Financiera:** Ppto Inicial (mill de \$): \$ 2.000 Ppto Ajustado (mill de \$): \$ 12.577 Ejec. Financiera (mill de \$): \$ 6.702

**Descripción del Avance:**

Bien/ Servicio/ actividad entregado	Unidad	Cantidad Planeada	Cantidad Ejecutada	Eficacia Producto
IF60AC Espacio público mejorado	Metro cuadrado	1.500	0	0%
<b>Observación B / S:</b> El parque el Hormiguero en el barrio el salvador, se encuentra en etapa precontractual,				
IF60AD Parques urbanos y rurales mejorados	Número	1	0	0%
<b>Observación B / S:</b> El parque el Hormiguero en el barrio el salvador, se encuentra en etapa precontractual,				
IF60AF Espacio público construido	Metro cuadrado	2.298	650	28%
<b>Observación B / S:</b> el parque la isla se encuentra en etapa precontractual por lo tanto no se ha realizado ninguna ejecución, y el parque san antonio, se ha avanzado en esos tres meses solo 50 m2, ya que estaban pendientes de algunos permisos				
IF60AG Parques urbanos y rurales construidos	Número	2	1	50%
<b>Observación B / S:</b> el parque la isla se encuentra en etapa precontractual por lo tanto no se ha realizado ninguna ejecución, y el parque san antonio, se ha avanzado en esos tres meses solo 50 m2, ya que estaban pendientes de algunos permisos				

**Programa:** 6.3.2 - Recuperemos nuestro patrimonio y paisaje

**Proyecto PD:** 6.3.2.4 Paisajismo y silvicultura de espacios públicos verdes

**Proyecto:** 120063 - Sostentamiento de espacios públicos verdes de medellín

**Síntesis Proyecto:** Eficacia : 64% Ejec. Financiera : 100% Índice de gestión del Proyecto (Eficacia \* Ejec Fra): 64%

**Información Financiera:** Ppto Inicial (mill de \$): \$ 6.000 Ppto Ajustado (mill de \$): \$ 2.497 Ejec. Financiera (mill de \$): \$ 2.497

**Descripción del Avance:**

Bien/ Servicio/ actividad entregado	Unidad	Cantidad Planeada	Cantidad Ejecutada	Eficacia Producto
IF63AA Zonas verdes sostenidas	Metro cuadrado	20.942.437	20.942.437	100%
<b>Observación B / S:</b> Meta cumplida 100% desde Mayo				
IF63AB Poda de árboles	Unidad	377	377	100%

**Observación B / S:** Meta cumplida 100% desde Mayo

IF63AC	Tala de árboles	Unidad	950	428	45%
--------	-----------------	--------	-----	-----	-----

**Observación B / S:** Actualmente esta en ejecución el Convenio 4600064135 de 2016 para esta actividad.

IF63AD	Atención de emergencias	Unidad	250	28	11%
--------	-------------------------	--------	-----	----	-----

**Observación B / S:** Actualmente esta en ejecución el Convenio 4600064135 de 2016 para esta actividad.

**Proyecto:** 120064 - Realización de obras en medellín un jardín para la vida

**Síntesis Proyecto:** Eficacia : 55% Ejec. Financiera : 100% Índice de gestión del Proyecto (Eficacia \* Ejec Fra): 55%

**Información Financiera:** Ppto Inicial (mill de \$): \$ 1.000 Ppto Ajustado (mill de \$): \$ 4.558 Ejec. Financiera (mill de \$): \$ 4.558

**Descripción del Avance:**

Bien/ Servicio/ actividad entregado	Unidad	Cantidad Planeada	Cantidad Ejecutada	Eficacia Producto
IF64AD Mantenimiento de jardines	Metro cuadrado	244.726	145.353	59%
IF64AE Mantenimiento de árboles	Unidad	2.000	11.869	593%
<b>Observación B / S:</b> se aumento la meta de acuerdo con traslado presupuestal por valor de \$ 3.557.642.837 según rad 201600147438 del 31 de Marzo de 2016				
IF64AF Suministro y siembra de césped	Metro cuadrado	10.000	2.140	21%
IF64AG Suministro y siembra de jardines	Metro cuadrado	4.500	3.873	86%
IF64AH Mimetización de raíces de árboles talado	Número	450	30	7%

**Reto:** 6.6 - Medellín reconoce la importancia de su territorio rural

**Programa:** 6.6.2 - Desarrollo integral de los territorios rurales

**Proyecto PD:** 6.6.2.6 Proyectos de infraestructura para la movilidad de los corregimientos

**Proyecto:** 120053 - Construcción y sostenimiento red vial rural del municipio de medellín

**Síntesis Proyecto:** Eficacia : 0% Ejec. Financiera : 43% Índice de gestión del Proyecto (Eficacia \* Ejec Fra): 0%

**Información Financiera:** Ppto Inicial (mill de \$): \$ 2.500 Ppto Ajustado (mill de \$): \$ 2.665 Ejec. Financiera (mill de \$): \$ 1.136

**Descripción del Avance:**

Bien/ Servicio/ actividad entregado	Unidad	Cantidad Planeada	Cantidad Ejecutada	Eficacia Producto
IF53AG Construcción de muros de contención	Metro Lineal	75	0	0%
<b>Observación B / S:</b> Se encuentra en Etapa Precontractual				
IF53AH Construcción de cunetas y bordillos	Metro Lineal	2.000	0	0%
<b>Observación B / S:</b> Se encuentra en Etapa Precontractual				
IF53AI Construcción de obras de drenaje	Metro Lineal	200	0	0%
<b>Observación B / S:</b> Se encuentra en Etapa Precontractual				
IF53AJ Afirmados y repavimentaciones	Metro cúbico	1.200	0	0%
<b>Observación B / S:</b> Se encuentra en Etapa Precontractual				
IF53AK Construcción de rieles y pavimentación	Metro cúbico	1.000	0	0%
<b>Observación B / S:</b> Se encuentra en Etapa Precontractual				
IF53AL Vías intervenidas mejorar Inmovilidad	Kilómetro	4	0	0%

**Observación B / S:** Se encuentra en Etapa Precontractual

IF53AX Estabilizante de suelos

Metro cuadrado

15.000

0

0%

**Observación B / S:** Se encuentra en Etapa Precontractual

## 2. Proyectos de Jornadas de Vida y Equidad

**Dimensión:** 6 - Para recuperar el Centro y trabajar por nuestros territorios

**Reto:** 6.2 - Proyectos Integrales para Medellín

**Programa:** 6.2.2 - Implementación de proyectos estratégicos

**Proyecto PD:** 6.2.2.1 Estrategia Proyectos Urbanos Integrales

**Proyecto:** 130368 - Jve-06 obras complementarias pui zona noroccidental

**Síntesis Proyecto:** Eficacia : 100% Ejec. Financiera : 100% Índice de gestión del Proyecto (Eficacia \* Ejec Fra): 100%

**Información Financiera:** Ppto Inicial (mill de \$): \$ 0 Ppto Ajustado (mill de \$): \$ 33 Ejec. Financiera (mill de \$): \$ 33

### Descripción del Avance:

Bien/ Servicio/ actividad entregado	Unidad	Cantidad Planeada	Cantidad Ejecutada	Eficacia Producto
IF68AA Andenes construidos	Metro cuadrado	1.503	1.503	100%
<b>Observación B / S:</b> Meta cumplida 100 % desde mayo				
IF68AB Mejoramiento de vías	Metro cuadrado	770	770	100%
<b>Observación B / S:</b> Meta cumplida 100% desde Mayo				

**Reto:** 6.6 - Medellín reconoce la importancia de su territorio rural

**Programa:** 6.6.2 - Desarrollo integral de los territorios rurales

**Proyecto PD:** 6.6.2.6 Proyectos de infraestructura para la movilidad de los corregimientos

**Proyecto:** 130689 - Jve-80 malla vial

**Síntesis Proyecto:** Eficacia : 4% Ejec. Financiera : 100% Índice de gestión del Proyecto (Eficacia \* Ejec Fra): 4%

**Información Financiera:** Ppto Inicial (mill de \$): \$ 0 Ppto Ajustado (mill de \$): \$ 1.587 Ejec. Financiera (mill de \$): \$ 1.587

### Descripción del Avance:

Bien/ Servicio/ actividad entregado	Unidad	Cantidad Planeada	Cantidad Ejecutada	Eficacia Producto
IF89AX Muros sobre pilas	Metro Lineal	300	25	8%
IF89AY Infraestructura vial mantenida	Kilómetro	2	0	0%
<b>Observación B / S:</b> Es cero porque para realizar una infraestructura vial mantenida se debe realizar primero los muros luego los llenos y por ultimo la estructura del pavimento. La meta se cumplirá al final del año.				

**Proyecto:** 130694 - Jve-50 prolongación del cable para el mejoramiento de la conectividad en san sebastián de palmitas

**Información Financiera:** Ppto Inicial (mill de \$): \$ 8.000 Ppto Ajustado (mill de \$): \$ 0 Ejec. Financiera (mill de \$): \$ 0

**Observación Proyecto:** Se trasladaron todos los recursos de esta vigencia según radicado 201600373651 del 27 de julio de 2016

### 3. Proyectos de Presupuesto Participativo (Iniciativas Comunitarias)

**Dimensión:** 5 - Por una movilidad sostenible  
**Reto:** 5.2 - Medellín por una mejor movilidad  
**Programa:** 5.2.2 - Proyectos de infraestructura para la movilidad de la ciudad  
**Proyecto PD:** 5.2.2.2 - Mantenimiento de la infraestructura para el mejoramiento de la movilidad  
**Proyecto:** 140149 - 15pp60-mejoramiento de la infraestructura vial, peatonal y espacio público

**Síntesis Proyecto:** Eficacia : 0% Ejec. Financiera : 100% Índice de gestión del Proyecto (Eficacia \* Ejec Fra): 0%

**Información Financiera:** Ppto Inicial (mill de \$): \$ 0 Ppto Ajustado (mill de \$): \$ 487 Ejec. Financiera (mill de \$): \$ 487

**Descripción del Avance:**

Bien/ Servicio/ actividad entregado	Unidad	Cantidad Planeada	Cantidad Ejecutada	Eficacia Producto
IF49AC Construcción y mejoramiento de vías	Kilómetro	0,12	0	0%

**Observación B / S:** No se programó esta actividad en su ejecución, la comunidad priorizó otras actividades.

**Reto:** 5.3 - Medellín gestiona sus sistemas de movilidad  
**Programa:** 5.3.3 - Gestión integral para la movilidad no motorizada  
**Proyecto PD:** 5.3.3.3 - Consolidar y desarrollar infraestructura para la movilidad peatonal  
**Proyecto:** 130111 - Pp13 - mejoramiento de calles y recuperación de andenes

**Síntesis Proyecto:** Eficacia : 100% Ejec. Financiera : 94% Índice de gestión del Proyecto (Eficacia \* Ejec Fra): 94%

**Información Financiera:** Ppto Inicial (mill de \$): \$ 0 Ppto Ajustado (mill de \$): \$ 301 Ejec. Financiera (mill de \$): \$ 283

**Descripción del Avance:**

Bien/ Servicio/ actividad entregado	Unidad	Cantidad Planeada	Cantidad Ejecutada	Eficacia Producto
IF11AA Construcción de andenes.	Metro cuadrado	60	60	100%

**Observación B / S:** Meta cumplida 100% desde Mayo

**Proyecto:** 130538 - 14pp4-construcción y mejoramiento del espacio público en la comuna 4

**Síntesis Proyecto:** Eficacia : 100% Ejec. Financiera : 100% Índice de gestión del Proyecto (Eficacia \* Ejec Fra): 100%

**Información Financiera:** Ppto Inicial (mill de \$): \$ 0 Ppto Ajustado (mill de \$): \$ 416 Ejec. Financiera (mill de \$): \$ 416

**Descripción del Avance:**

Bien/ Servicio/ actividad entregado	Unidad	Cantidad Planeada	Cantidad Ejecutada	Eficacia Producto
IF38AA Construcción de andenes	Metro cuadrado	1.430	1.430	100%

**Observación B / S:** Meta cumplida 100% desde Mayo

**Proyecto:** 140082 - 14pp80- movilidad san antonio de prado

**Síntesis Proyecto:** Eficacia : 100% Ejec. Financiera : 100% Índice de gestión del Proyecto (Eficacia \* Ejec Fra): 100%



**Información Financiera:** Ppto Inicial (mill de \$): \$ 0 Ppto Ajustado (mill de \$): \$ 261 Ejec. Financiera (mill de \$): \$ 261

**Descripción del Avance:**

Bien/ Servicio/ actividad entregado	Unidad	Cantidad Planeada	Cantidad Ejecutada	Eficacia Producto
IF82BA Construcción de andenes	Metro cuadrado	1.270	1.270	100%

**Observación B / S:** Meta cumplida 100% desde Mayo

**Proyecto:** 140140 - 15pp2-construcción de andenes, cordones, cunetas y obras complementaria

**Síntesis Proyecto:** Eficacia : 100% Ejec. Financiera : 100% Índice de gestión del Proyecto (Eficacia \* Ejec Fra): 100%

**Información Financiera:** Ppto Inicial (mill de \$): \$ 0 Ppto Ajustado (mill de \$): \$ 557 Ejec. Financiera (mill de \$): \$ 557

**Descripción del Avance:**

Bien/ Servicio/ actividad entregado	Unidad	Cantidad Planeada	Cantidad Ejecutada	Eficacia Producto
IF40AX Construcción de andenes	Metro cuadrado	828	828	100%

**Observación B / S:** Meta cumplida 100% desde Mayo

**Proyecto:** 140141 - 15pp3-infraestructura para la movilidad ciudadana

**Síntesis Proyecto:** Eficacia : 100% Ejec. Financiera : 100% Índice de gestión del Proyecto (Eficacia \* Ejec Fra): 100%

**Información Financiera:** Ppto Inicial (mill de \$): \$ 0 Ppto Ajustado (mill de \$): \$ 456 Ejec. Financiera (mill de \$): \$ 456

**Descripción del Avance:**

Bien/ Servicio/ actividad entregado	Unidad	Cantidad Planeada	Cantidad Ejecutada	Eficacia Producto
IF41AA Construcción de andenes	Metro cuadrado	470	470	100%

**Observación B / S:** Meta cumplida 100% desde Mayo

**Proyecto:** 140142 - 15pp4-construcción de andenes, cordones, cunetas y obras complementarias

**Síntesis Proyecto:** Eficacia : 100% Ejec. Financiera : 100% Índice de gestión del Proyecto (Eficacia \* Ejec Fra): 100%

**Información Financiera:** Ppto Inicial (mill de \$): \$ 0 Ppto Ajustado (mill de \$): \$ 848 Ejec. Financiera (mill de \$): \$ 848

**Descripción del Avance:**

Bien/ Servicio/ actividad entregado	Unidad	Cantidad Planeada	Cantidad Ejecutada	Eficacia Producto
IF42AA Construcción de andenes	Metro cuadrado	956	956	100%

**Observación B / S:** Meta cumplida 100% desde Mayo

**Proyecto:** 140143 - 15pp5-construcción de andenes, cordones, cunetas y obras complementarias

**Síntesis Proyecto:** Eficacia : 100% Ejec. Financiera : 100% Índice de gestión del Proyecto (Eficacia \* Ejec Fra): 100%

**Información Financiera:** Ppto Inicial (mill de \$): \$ 0 Ppto Ajustado (mill de \$): \$ 344 Ejec. Financiera (mill de \$): \$ 344

**Descripción del Avance:**

Bien/ Servicio/ actividad entregado	Unidad	Cantidad Planeada	Cantidad Ejecutada	Eficacia Producto
IF43AA Construcción de andenes	Metro cuadrado	1.845	1.845	100%

**Observación B / S:** Meta cumplida 100% desde Mayo

**Proyecto: 140144 - 15pp8-mejoramiento de la infraestructura vial, peatonal y espacio público****Síntesis Proyecto:** Eficacia : 100% Ejec. Financiera : 100% Índice de gestión del Proyecto (Eficacia \* Ejec Fra): 100%**Información Financiera:** Ppto Inicial (mill de \$): \$ 0 Ppto Ajustado (mill de \$): \$ 75 Ejec. Financiera (mill de \$): \$ 75**Descripción del Avance:**

Bien/ Servicio/ actividad entregado	Unidad	Cantidad Planeada	Cantidad Ejecutada	Eficacia Producto
IF44AA Construcción de andenes	Metro cuadrado	636	636	100%

**Observación B / S:** Meta cumplida 100% desde Mayo

**Proyecto: 140145 - 15pp9-mejoramiento de la infraestructura vial, peatonal y espacio público****Síntesis Proyecto:** Eficacia : 100% Ejec. Financiera : 100% Índice de gestión del Proyecto (Eficacia \* Ejec Fra): 100%**Información Financiera:** Ppto Inicial (mill de \$): \$ 0 Ppto Ajustado (mill de \$): \$ 231 Ejec. Financiera (mill de \$): \$ 231**Descripción del Avance:**

Bien/ Servicio/ actividad entregado	Unidad	Cantidad Planeada	Cantidad Ejecutada	Eficacia Producto
IF45AA Construcción de andenes	Metro cuadrado	696	696	100%

**Observación B / S:** Meta cumplida 100% desde Mayo

**Proyecto: 140146 - 15pp15-construcción y mantenimiento de espacios y elementos publicos****Síntesis Proyecto:** Eficacia : 100% Ejec. Financiera : 100% Índice de gestión del Proyecto (Eficacia \* Ejec Fra): 100%**Información Financiera:** Ppto Inicial (mill de \$): \$ 0 Ppto Ajustado (mill de \$): \$ 658 Ejec. Financiera (mill de \$): \$ 658**Descripción del Avance:**

Bien/ Servicio/ actividad entregado	Unidad	Cantidad Planeada	Cantidad Ejecutada	Eficacia Producto
IF46AA Construcción de andenes	Metro cuadrado	2.934	2.934	100%

**Observación B / S:** Meta cumplida 100% desde Mayo

**Proyecto: 140147 - 15pp16-construcción y mantenimiento de espacios y elementos públicos****Síntesis Proyecto:** Eficacia : 100% Ejec. Financiera : 100% Índice de gestión del Proyecto (Eficacia \* Ejec Fra): 100%**Información Financiera:** Ppto Inicial (mill de \$): \$ 0 Ppto Ajustado (mill de \$): \$ 289 Ejec. Financiera (mill de \$): \$ 289**Descripción del Avance:**

Bien/ Servicio/ actividad entregado	Unidad	Cantidad Planeada	Cantidad Ejecutada	Eficacia Producto
IF47AL Construcción de andenes	Metro cuadrado	2.750	2.750	100%

**Observación B / S:** Meta cumplida 100% desde Mayo

**Proyecto: 140150 - 15pp70-construcción y reparación de obras para una mejor calidad de vida****Síntesis Proyecto:** Eficacia : 100% Ejec. Financiera : 100% Índice de gestión del Proyecto (Eficacia \* Ejec Fra): 100%**Información Financiera:** Ppto Inicial (mill de \$): \$ 0 Ppto Ajustado (mill de \$): \$ 382 Ejec. Financiera (mill de \$): \$ 382

**Descripción del Avance:**

Bien/ Servicio/ actividad entregado	Unidad	Cantidad Planeada	Cantidad Ejecutada	Eficacia Producto
IF50BA Construcción de andenes	Metro cuadrado	250	250	100%

**Observación B / S:** Meta cumplida 100% desde Mayo

**Proyecto: 140151 - 15pp80-construcción y mantenimiento de espacios y elementos publicos**

**Síntesis Proyecto:** Eficacia : 100% Ejec. Financiera : 100% Índice de gestión del Proyecto (Eficacia \* Ejec Fra): 100%

**Información Financiera:** Ppto Inicial (mill de \$): \$ 0 Ppto Ajustado (mill de \$): \$ 519 Ejec. Financiera (mill de \$): \$ 519

**Descripción del Avance:**

Bien/ Servicio/ actividad entregado	Unidad	Cantidad Planeada	Cantidad Ejecutada	Eficacia Producto
IF51AZ Construcción de andenes	Metro cuadrado	1.240	1.240	100%

**Observación B / S:** Meta cumplida 100% desde Mayo

**Proyecto: 140247 - 15pp6-recuperación, mantenimiento y adecuación de los espacios públicos**

**Síntesis Proyecto:** Eficacia : 100% Ejec. Financiera : 100% Índice de gestión del Proyecto (Eficacia \* Ejec Fra): 100%

**Información Financiera:** Ppto Inicial (mill de \$): \$ 0 Ppto Ajustado (mill de \$): \$ 710 Ejec. Financiera (mill de \$): \$ 710

**Descripción del Avance:**

Bien/ Servicio/ actividad entregado	Unidad	Cantidad Planeada	Cantidad Ejecutada	Eficacia Producto
IF47AX Construcción de andenes	Metro cuadrado	1.792	1.792	100%

**Observación B / S:** Meta cumplida 100% desde Mayo

**Proyecto: 140248 - 15pp7-recuperación, mantenimiento y adecuación de los espacios públicos**

**Síntesis Proyecto:** Eficacia : 100% Ejec. Financiera : 100% Índice de gestión del Proyecto (Eficacia \* Ejec Fra): 100%

**Información Financiera:** Ppto Inicial (mill de \$): \$ 0 Ppto Ajustado (mill de \$): \$ 553 Ejec. Financiera (mill de \$): \$ 553

**Descripción del Avance:**

Bien/ Servicio/ actividad entregado	Unidad	Cantidad Planeada	Cantidad Ejecutada	Eficacia Producto
IF48BA Construcción de andenes	Metro cuadrado	1.116	1.116	100%

**Observación B / S:** Meta cumplida 100% desde Mayo

**Proyecto: 140371 - 15pp13- construcción y adecuación de andenes, cordones, cunetas y obras complementarias**

**Síntesis Proyecto:** Eficacia : 22% Ejec. Financiera : 100% Índice de gestión del Proyecto (Eficacia \* Ejec Fra): 22%

**Información Financiera:** Ppto Inicial (mill de \$): \$ 0 Ppto Ajustado (mill de \$): \$ 628 Ejec. Financiera (mill de \$): \$ 628

**Descripción del Avance:**

Bien/ Servicio/ actividad entregado	Unidad	Cantidad Planeada	Cantidad Ejecutada	Eficacia Producto
IF71BA Construcción de andenes	Metro cuadrado	2.300	500	22%

**Proyecto: 150495 - 16pp1-construcción de andenes, cordones, cunetas y obras complementarias en diferentes sitios en popular**

**Síntesis Proyecto:** Eficacia : 0% Ejec. Financiera : 0% Índice de gestión del Proyecto (Eficacia \* Ejec Fra): 0%

**Información Financiera:** Ppto Inicial (mill de \$): \$ 300 Ppto Ajustado (mill de \$): \$ 300 Ejec. Financiera (mill de \$): \$ 0

**Descripción del Avance:**

Bien/ Servicio/ actividad entregado	Unidad	Cantidad Planeada	Cantidad Ejecutada	Eficacia Producto
IF95JA Construcción de andenes	Metro cuadrado	395	0	0%

Observación B / S: En etapa contractual

**Proyecto:** 150496 - 16pp2-construcción de andenes, cordones, cunetas y obras complementarias en diferentes sitios en santa cruz

**Síntesis Proyecto:** Eficacia : 0% Ejec. Financiera : 0% Índice de gestión del Proyecto (Eficacia \* Ejec Fra): 0%

**Información Financiera:** Ppto Inicial (mill de \$): \$ 999 Ppto Ajustado (mill de \$): \$ 999 Ejec. Financiera (mill de \$): \$ 0

**Descripción del Avance:**

Bien/ Servicio/ actividad entregado	Unidad	Cantidad Planeada	Cantidad Ejecutada	Eficacia Producto
IF96LA Construcción de andenes	Metro cuadrado	500	0	0%

Observación B / S: En etapa contractual

**Proyecto:** 150497 - 16pp3-construcción de andenes, cordones, cunetas y obras complementarias en diferentes sitios en manrique

**Síntesis Proyecto:** Eficacia : 0% Ejec. Financiera : 0% Índice de gestión del Proyecto (Eficacia \* Ejec Fra): 0%

**Información Financiera:** Ppto Inicial (mill de \$): \$ 700 Ppto Ajustado (mill de \$): \$ 700 Ejec. Financiera (mill de \$): \$ 0

**Descripción del Avance:**

Bien/ Servicio/ actividad entregado	Unidad	Cantidad Planeada	Cantidad Ejecutada	Eficacia Producto
IF97DA Construcción de andenes	Metro cuadrado	890	0	0%

Observación B / S: En etapa contractual

**Proyecto:** 150498 - 16pp5-construcción de andenes, cordones, cunetas y obras complementarias en diferentes sitios en castilla

**Síntesis Proyecto:** Eficacia : 0% Ejec. Financiera : 0% Índice de gestión del Proyecto (Eficacia \* Ejec Fra): 0%

**Información Financiera:** Ppto Inicial (mill de \$): \$ 626 Ppto Ajustado (mill de \$): \$ 626 Ejec. Financiera (mill de \$): \$ 0

**Descripción del Avance:**

Bien/ Servicio/ actividad entregado	Unidad	Cantidad Planeada	Cantidad Ejecutada	Eficacia Producto
IF98EA Construcción de andenes	Metro cuadrado	200	0	0%

Observación B / S: En etapa contractual

**Proyecto:** 150499 - 16pp6-construcción de andenes, cordones, cunetas y obras complementarias en diferentes sitios en doce de octubre

**Síntesis Proyecto:** Eficacia : 0% Ejec. Financiera : 0% Índice de gestión del Proyecto (Eficacia \* Ejec Fra): 0%

**Información Financiera:** Ppto Inicial (mill de \$): \$ 600 Ppto Ajustado (mill de \$): \$ 600 Ejec. Financiera (mill de \$): \$ 0

**Descripción del Avance:**

Bien/ Servicio/ actividad entregado	Unidad	Cantidad Planeada	Cantidad Ejecutada	Eficacia Producto
-------------------------------------	--------	-------------------	--------------------	-------------------

IF99FA Construcción de andenes Metro cuadrado 200 0 0%

Observación B / S: En etapa contractual

**Proyecto: 150500 - 16pp7-construcción de andenes, cordones, cunetas y obras complementarias en diferentes sitios de robleado**

**Síntesis Proyecto:** Eficacia : 0% Ejec. Financiera : 0% Índice de gestión del Proyecto (Eficacia \* Ejec Fra): 0%

**Información Financiera:** Ppto Inicial (mill de \$): \$ 786 Ppto Ajustado (mill de \$): \$ 786 Ejec. Financiera (mill de \$): \$ 0

**Descripción del Avance:**

Bien/ Servicio/ actividad entregado	Unidad	Cantidad Planeada	Cantidad Ejecutada	Eficacia Producto
IF00ZA Construcción de andenes	Metro cuadrado	200	0	0%

Observación B / S: En etapa contractual

**Proyecto: 150501 - 16pp8-mejoramiento de la infraestructura vial, peatonal y espacio público en villa hermosa**

**Síntesis Proyecto:** Eficacia : 0% Ejec. Financiera : 0% Índice de gestión del Proyecto (Eficacia \* Ejec Fra): 0%

**Información Financiera:** Ppto Inicial (mill de \$): \$ 500 Ppto Ajustado (mill de \$): \$ 500 Ejec. Financiera (mill de \$): \$ 0

**Descripción del Avance:**

Bien/ Servicio/ actividad entregado	Unidad	Cantidad Planeada	Cantidad Ejecutada	Eficacia Producto
IF01GA Construcción de andenes	Metro cuadrado	500	0	0%

Observación B / S: En etapa contractual

**Proyecto: 150502 - 16pp9-mejoramiento de la infraestructura vial, peatonal y espacio público en buenos aires**

**Síntesis Proyecto:** Eficacia : 0% Ejec. Financiera : 0% Índice de gestión del Proyecto (Eficacia \* Ejec Fra): 0%

**Información Financiera:** Ppto Inicial (mill de \$): \$ 349 Ppto Ajustado (mill de \$): \$ 349 Ejec. Financiera (mill de \$): \$ 0

**Descripción del Avance:**

Bien/ Servicio/ actividad entregado	Unidad	Cantidad Planeada	Cantidad Ejecutada	Eficacia Producto
IF02HA Construcción de andenes	Metro cuadrado	200	0	0%

Observación B / S: En etapa contractual

**Proyecto: 150503 - 16pp12-construcción, continuidad y mantenimiento de los elementos del espacio público en la américa**

**Síntesis Proyecto:** Eficacia : 0% Ejec. Financiera : 0% Índice de gestión del Proyecto (Eficacia \* Ejec Fra): 0%

**Información Financiera:** Ppto Inicial (mill de \$): \$ 301 Ppto Ajustado (mill de \$): \$ 301 Ejec. Financiera (mill de \$): \$ 0

**Descripción del Avance:**

Bien/ Servicio/ actividad entregado	Unidad	Cantidad Planeada	Cantidad Ejecutada	Eficacia Producto
IF03IA Construcción de andenes	Metro cuadrado	200	0	0%

Observación B / S: En etapa contractual

**Proyecto: 150504 - 16pp13-construcción de andenes, cordones, cunetas y obras complementarias en diferentes sitios en san javier**

**Síntesis Proyecto:** Eficacia : 0% Ejec. Financiera : 0% Índice de gestión del Proyecto (Eficacia \* Ejec Fra): 0%

**Información Financiera:** Ppto Inicial (mill de \$): \$ 1.250 Ppto Ajustado (mill de \$): \$ 1.250 Ejec. Financiera (mill de \$): \$ 0

**Descripción del Avance:**

Bien/ Servicio/ actividad entregado	Unidad	Cantidad Planeada	Cantidad Ejecutada	Eficacia Producto
IF04JA Construcción de andenes	Metro cuadrado	200	0	0%

Observación B / S: En etapa contractual

**Proyecto:** 150505 - 16pp15-construcción, continuidad y mantenimiento de los elementos del espacio público en guayabal

**Síntesis Proyecto:** Eficacia : 0% Ejec. Financiera : 0% Índice de gestión del Proyecto (Eficacia \* Ejec Fra): 0%

**Información Financiera:** Ppto Inicial (mill de \$): \$ 1.000 Ppto Ajustado (mill de \$): \$ 1.000 Ejec. Financiera (mill de \$): \$ 0

**Descripción del Avance:**

Bien/ Servicio/ actividad entregado	Unidad	Cantidad Planeada	Cantidad Ejecutada	Eficacia Producto
IF05KA Construcción de andenes	Metro cuadrado	200	0	0%

Observación B / S: En etapa contractual

**Proyecto:** 150506 - 16pp16-construcción y mejoramiento del equipamiento del espacio público en belén

**Síntesis Proyecto:** Eficacia : 0% Ejec. Financiera : 0% Índice de gestión del Proyecto (Eficacia \* Ejec Fra): 0%

**Información Financiera:** Ppto Inicial (mill de \$): \$ 744 Ppto Ajustado (mill de \$): \$ 744 Ejec. Financiera (mill de \$): \$ 0

**Descripción del Avance:**

Bien/ Servicio/ actividad entregado	Unidad	Cantidad Planeada	Cantidad Ejecutada	Eficacia Producto
IF06LA Construcción de andenes	Metro cuadrado	200	0	0%

Observación B / S: En etapa contractual

**Dimensión:** 6 - Para recuperar el Centro y trabajar por nuestros territorios

**Reto:** 6.3 - Medellín gestiona su paisaje y patrimonio

**Programa:** 6.3.1 - Espacio público para la convivencia ciudadana

**Proyecto PD:** 6.3.1.2 Parques para vos

**Proyecto:** 140279 - 15pp8-adecuación, mejoramiento y resignificación de espacios públicos

**Síntesis Proyecto:** Eficacia : 100% Ejec. Financiera : 100% Índice de gestión del Proyecto (Eficacia \* Ejec Fra): 100%

**Información Financiera:** Ppto Inicial (mill de \$): \$ 0 Ppto Ajustado (mill de \$): \$ 134 Ejec. Financiera (mill de \$): \$ 134

**Descripción del Avance:**

Bien/ Servicio/ actividad entregado	Unidad	Cantidad Planeada	Cantidad Ejecutada	Eficacia Producto
IF79AA Espacio publico construido	Metro cuadrado	1.460	1.460	100%

Observación B / S: Meta cumplida 100% desde Mayo

**Reto:** 6.6 - Medellín reconoce la importancia de su territorio rural

**Programa:** 6.6.2 - Desarrollo integral de los territorios rurales

Proyecto PD: 6.6.2.6 Proyectos de infraestructura para la movilidad de los corregimientos

Proyecto: 140148 - 15pp50-recuperación y mantenimiento de vías terciarias y de caminos

**Síntesis Proyecto:** Eficacia : 100% Ejec. Financiera : 100% Índice de gestión del Proyecto (Eficacia \* Ejec Fra): 100%

**Información Financiera:** Ppto Inicial (mill de \$): \$ 0 Ppto Ajustado (mill de \$): \$ 946 Ejec. Financiera (mill de \$): \$ 946

**Descripción del Avance:**

Bien/ Servicio/ actividad entregado	Unidad	Cantidad Planeada	Cantidad Ejecutada	Eficacia Producto
IF48AX Mtto de vías - construc de rieles	Metro Lineal	800	800	100%
<b>Observación B / S:</b> Meta cumplida 100%				
IF48XW Mtto de vías - construc de rieles	Kilómetro	0,6	0,6	100%
<b>Observación B / S:</b> Meta cumplida 100%				

Proyecto: 140152 - 15pp90-construcción y mantenimiento de espacios y elementos publicos

**Síntesis Proyecto:** Eficacia : 100% Ejec. Financiera : 100% Índice de gestión del Proyecto (Eficacia \* Ejec Fra): 100%

**Información Financiera:** Ppto Inicial (mill de \$): \$ 0 Ppto Ajustado (mill de \$): \$ 437 Ejec. Financiera (mill de \$): \$ 437

**Descripción del Avance:**

Bien/ Servicio/ actividad entregado	Unidad	Cantidad Planeada	Cantidad Ejecutada	Eficacia Producto
IF52AX Construcción de andenes	Metro cuadrado	996	996	100%
<b>Observación B / S:</b> Meta cumplida 100% desde Mayo				

Proyecto: 150508 - 16pp60-mejoramiento de infraestructura peatonal, vial y espacio público en san cristóbal

**Síntesis Proyecto:** Eficacia : 0% Ejec. Financiera : 0% Índice de gestión del Proyecto (Eficacia \* Ejec Fra): 0%

**Información Financiera:** Ppto Inicial (mill de \$): \$ 400 Ppto Ajustado (mill de \$): \$ 400 Ejec. Financiera (mill de \$): \$ 0

**Descripción del Avance:**

Bien/ Servicio/ actividad entregado	Unidad	Cantidad Planeada	Cantidad Ejecutada	Eficacia Producto
IF08MB Mejoramiento de vías	Kilómetro	0,2	0	0%
<b>Observación B / S:</b> En etapa contractual				

Proyecto: 150509 - 16pp70-construcción y reparacion de obras para una mejor calidad de vidad en altavista

**Síntesis Proyecto:** Eficacia : 0% Ejec. Financiera : 0% Índice de gestión del Proyecto (Eficacia \* Ejec Fra): 0%

**Información Financiera:** Ppto Inicial (mill de \$): \$ 700 Ppto Ajustado (mill de \$): \$ 700 Ejec. Financiera (mill de \$): \$ 0

**Descripción del Avance:**

Bien/ Servicio/ actividad entregado	Unidad	Cantidad Planeada	Cantidad Ejecutada	Eficacia Producto
IF09NA Construcción de andenes	Metro cuadrado	200	0	0%
<b>Observación B / S:</b> En etapa contractual				

Proyecto: 150510 - 16pp80-mejoramiento de senderos y vías en san antonio de prado

**Síntesis Proyecto:** Eficacia : 0% Ejec. Financiera : 0% Índice de gestión del Proyecto (Eficacia \* Ejec Fra): 0%

**Información Financiera:** Ppto Inicial (mill de \$): \$ 937 Ppto Ajustado (mill de \$): \$ 937 Ejec. Financiera (mill de \$): \$ 0

**Descripción del Avance:**

Bien/ Servicio/ actividad entregado	Unidad	Cantidad Planeada	Cantidad Ejecutada	Eficacia Producto
IF10OA Construcción de andenes	Metro cuadrado	300	0	0%

Observación B / S: En etapa contractual

**Proyecto:** 150511 - 16pp90-mejoramiento de senderos y vías en santa elena

**Síntesis Proyecto:** Eficacia : 0% Ejec. Financiera : 0% Índice de gestión del Proyecto (Eficacia \* Ejec Fra): 0%

**Información Financiera:** Ppto Inicial (mill de \$): \$ 300 Ppto Ajustado (mill de \$): \$ 300 Ejec. Financiera (mill de \$): \$ 0

**Descripción del Avance:**

Bien/ Servicio/ actividad entregado	Unidad	Cantidad Planeada	Cantidad Ejecutada	Eficacia Producto
IF11PA Construcción de andenes	Metro cuadrado	395	0	0%

Observación B / S: En etapa contractual

**Proyecto:** 150512 - 16pp50-recuperación y mantenimiento de vías terciarias en san sebastián de palmitas

**Síntesis Proyecto:** Eficacia : 0% Ejec. Financiera : 0% Índice de gestión del Proyecto (Eficacia \* Ejec Fra): 0%

**Información Financiera:** Ppto Inicial (mill de \$): \$ 911 Ppto Ajustado (mill de \$): \$ 911 Ejec. Financiera (mill de \$): \$ 0

**Descripción del Avance:**

Bien/ Servicio/ actividad entregado	Unidad	Cantidad Planeada	Cantidad Ejecutada	Eficacia Producto
IF12PB Via mejorada	Kilómetro	1,1	0	0%

Observación B / S: En etapa contractual

#### 4. Proyectos con saldos no Ejecutables

Proyecto PD:	Proyecto :	Ppto. Ajustado:	Ejecución:
6.3.1.2 Parques para vos	080153 Mantenimiento de Espacios Publicos en el Resto de la Ciudad y Corregimientos	\$ 6,02095	\$ 0,0

#### 5. Proyectos con ejecución de saldos Pendientes (Vigencia Anterior)

**Proyecto PD:** 5.2.2.2 Mantenimiento de la infraestructura para el mejoramiento de la movilidad

**Proyecto:** 130126 - #n/a

**Información Financiera:** Ppto Inicial (mill de \$): \$ 0 Ppto Ajustado (mill de \$): \$ 5 Ejec. Financiera (mill de \$): \$ 0

**Observación Proyecto:** vigencias expiradas que serán utilizadas en la liquidación de los contratos que tengan cada rubro presupuestal

**Proyecto:** 130566 - #n/a



**Información Financiera:** Ppto Inicial (mill de \$): \$ 0 Ppto Ajustado (mill de \$): \$ 210 Ejec. Financiera (mill de \$): \$ 0

**Observación Proyecto:** vigencias expiradas que serán utilizadas en la liquidación de los contratos que tengan cada rubro presupuestal

**Proyecto:** 130572 - #n/a

**Información Financiera:** Ppto Inicial (mill de \$): \$ 0 Ppto Ajustado (mill de \$): \$ 26 Ejec. Financiera (mill de \$): \$ 0

**Observación Proyecto:** vigencias expiradas que serán utilizadas en la liquidación de los contratos que tengan cada rubro presupuestal

**Proyecto PD:** 5.3.3.3 Consolidar y desarrollar infraestructura para la movilidad peatonal

**Proyecto:** 130536 - 14pp2 mjto de calles y recuperación de andenes

**Información Financiera:** Ppto Inicial (mill de \$): \$ 0 Ppto Ajustado (mill de \$): \$ 67 Ejec. Financiera (mill de \$): \$ 67

**Observación Proyecto:** vigencias expiradas que serán utilizadas en la liquidación de los contratos que tengan cada rubro presupuestal

**Proyecto:** 130537 - 14pp3-construcción y mejoramiento de andenes en la comuna 3 - manrique

**Información Financiera:** Ppto Inicial (mill de \$): \$ 0 Ppto Ajustado (mill de \$): \$ 50 Ejec. Financiera (mill de \$): \$ 17

**Proyecto:** 130548 - 14pp6-construcción mejoramiento andenes

**Información Financiera:** Ppto Inicial (mill de \$): \$ 0 Ppto Ajustado (mill de \$): \$ 8 Ejec. Financiera (mill de \$): \$ 0

**Observación Proyecto:** vigencias expiradas que serán utilizadas en la liquidación de los contratos que tengan cada rubro presupuestal

**Proyecto:** 130550 - 14pp7-construcción y mejoramiento de andenes

**Información Financiera:** Ppto Inicial (mill de \$): \$ 0 Ppto Ajustado (mill de \$): \$ 46 Ejec. Financiera (mill de \$): \$ 46

**Proyecto:** 130554 - 14pp8-construcción y mantenimiento de espacios y elementos (andenes, escalas, pasamanos, cunetas, defensas viales, senderos, cor

**Información Financiera:** Ppto Inicial (mill de \$): \$ 0 Ppto Ajustado (mill de \$): \$ 6 Ejec. Financiera (mill de \$): \$ 6

**Proyecto:** 140051 - 14pp1 - construcción andenes, cordones, cunetas

**Información Financiera:** Ppto Inicial (mill de \$): \$ 0 Ppto Ajustado (mill de \$): \$ 75 Ejec. Financiera (mill de \$): \$ 75

**Proyecto PD:** 6.3.1.3 Construcción, adecuación y mantenimiento de escenarios deportivos y recreativos

**Proyecto:** 130575 - Cancha sintética sector guayabal

**Información Financiera:** Ppto Inicial (mill de \$): \$ 0 Ppto Ajustado (mill de \$): \$ 8 Ejec. Financiera (mill de \$): \$ 8

**Proyecto PD:** 6.6.2.6 Proyectos de infraestructura para la movilidad de los corregimientos

**Proyecto: 130569 - 14pp60-mejoramiento de vías, cunetas, andenes en las veredas y parte central del corregimiento**

**Información Financiera:** Ppto Inicial (mill de \$): \$ 0 Ppto Ajustado (mill de \$): \$ 49 Ejec. Financiera (mill de \$): \$ 49

**Proyecto: 130690 - Jve-60 vías veredales y locales adecuadas**

**Información Financiera:** Ppto Inicial (mill de \$): \$ 0 Ppto Ajustado (mill de \$): \$ 72 Ejec. Financiera (mill de \$): \$ 72

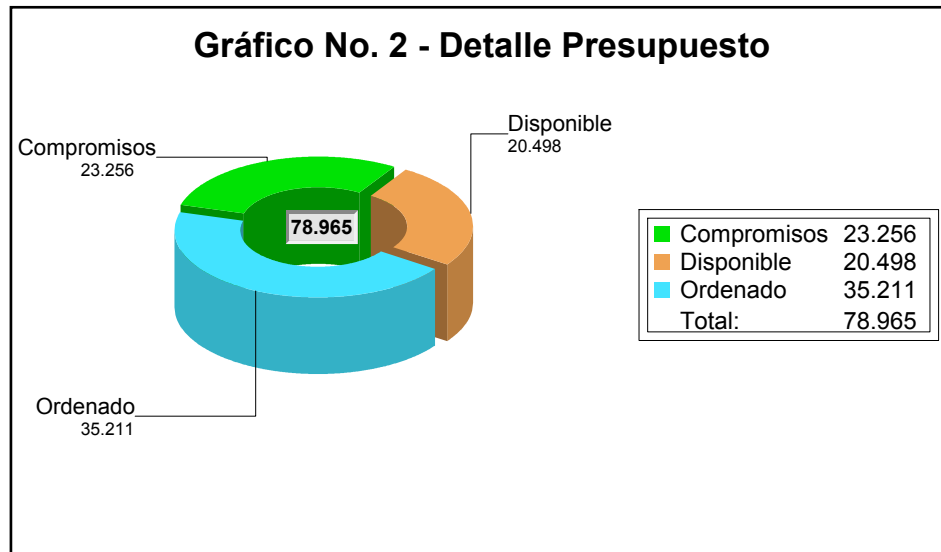
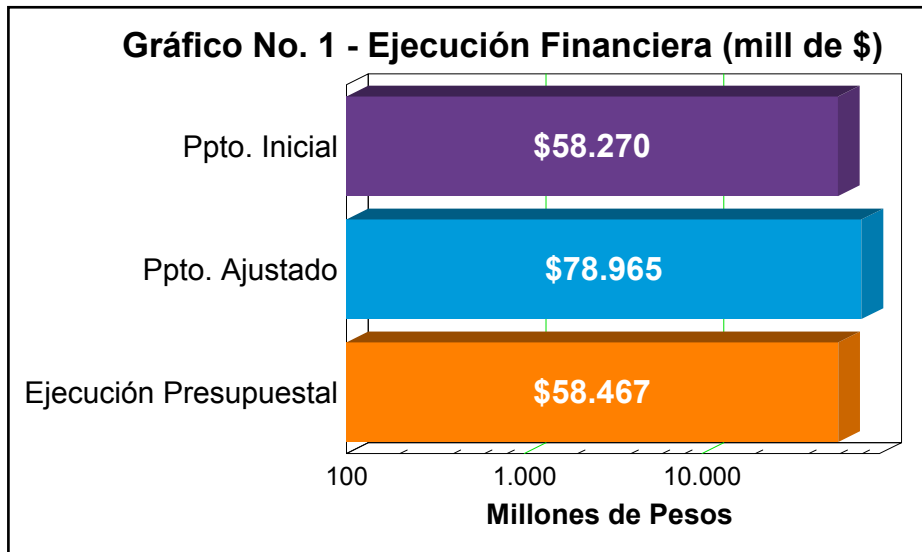

La Ejecución presupuestal al mes de Agosto comprende pagos, compromisos y facturas

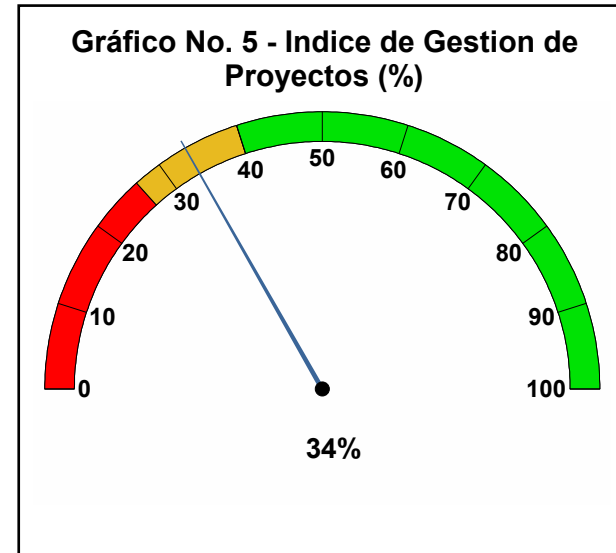
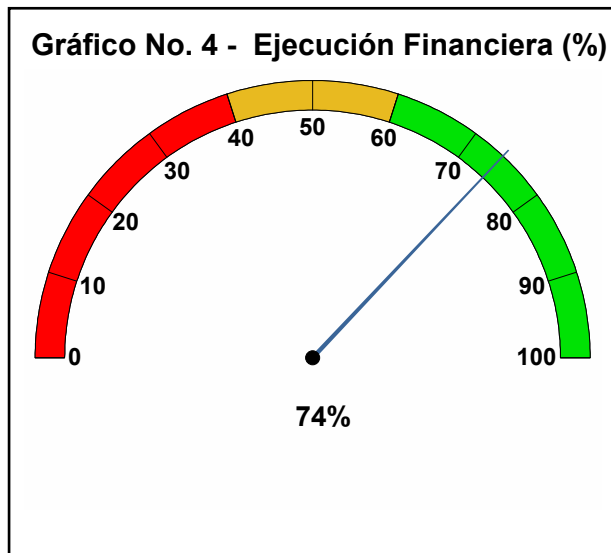
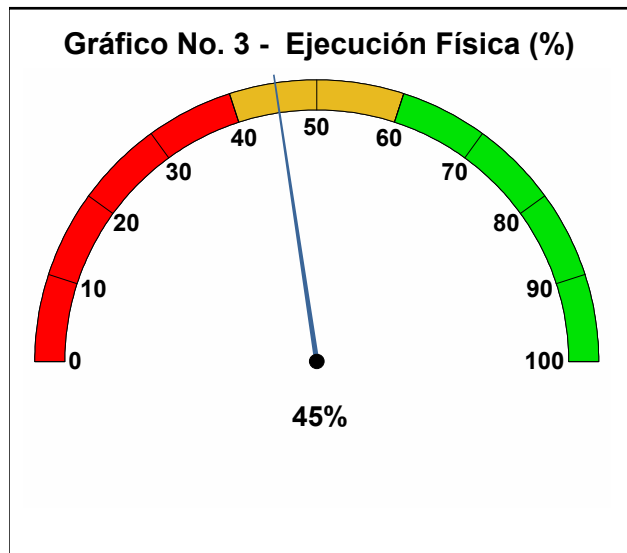



## 1. Proyectos de Iniciativa Institucional

**Dimensión:** 1 - Creemos en la confianza ciudadana  
**Reto:** 1.1 - Cultura Medellín  
**Programa:** 1.1.5 - Buenas prácticas ciudadanas para el goce de mis derechos y deberes  
**Proyecto PD:** 1.1.5.8 Cultura, educación y promoción del medio ambiente  
**Proyecto:** 120082 - Buenas prácticas de producción y consumo sostenible

**Síntesis Proyecto:** Eficacia : 71% Ejec. Financiera : 100% Índice de gestión del Proyecto (Eficacia \* Ejec Fra): 71%

**Información Financiera:** Ppto Inicial (mill de \$): \$ 200 Ppto Ajustado (mill de \$): \$ 324 Ejec. Financiera (mill de \$): \$ 324

### Descripción del Avance:

Bien/ Servicio/ actividad entregado	Unidad	Cantidad Planeada	Cantidad Ejecutada	Eficacia Producto
MA82AI Personas con buenas prácticas pcc y cons	Número	900	900	100%
<b>Observación B / S:</b> CUMPLIDO				
MA82AO Segto a implem. huertos leñ.estufas efic	Número	300	300	100%
<b>Observación B / S:</b> Debido a un error humano en la información entregada para junio 30, se reportaron 900 huertos, pero según la contratación y la planeación solo son 300 huertos para seguimiento				
MA82AP Social. y segto. guía manejo socioamb.op	Número	30	4	13%
<b>Observación B / S:</b> Obras de infraestructura pública				

**Proyecto:** 120085 - Educación ambiental

**Síntesis Proyecto:** Eficacia : 53% Ejec. Financiera : 90% Índice de gestión del Proyecto (Eficacia \* Ejec Fra): 48%

**Información Financiera:** Ppto Inicial (mill de \$): \$ 1.077 Ppto Ajustado (mill de \$): \$ 1.248 Ejec. Financiera (mill de \$): \$ 1.127

### Descripción del Avance:

Bien/ Servicio/ actividad entregado	Unidad	Cantidad Planeada	Cantidad Ejecutada	Eficacia Producto
MA85AF Fortalecimiento de aulas ambientales	Número	12	1	8%
<b>Observación B / S:</b> Contrato en ejecución				
MA85AS Manejo resid. orgán. huertas impl.o fort	Número	40	39	98%
<b>Observación B / S:</b> Contrato en ejecución				

**Dimensión:** 6 - Para recuperar el Centro y trabajar por nuestros territorios  
**Reto:** 6.3 - Medellín gestiona su paisaje y patrimonio  
**Programa:** 6.3.1 - Espacio público para la convivencia ciudadana  
**Proyecto PD:** 6.3.1.1 Cinturón verde metropolitano  
**Proyecto:** 120084 - Cinturón verde para el equilibrio del territorio

**Síntesis Proyecto:** Eficacia : 40% Ejec. Financiera : 100% Índice de gestión del Proyecto (Eficacia \* Ejec Fra): 40%

**Información Financiera:** Ppto Inicial (mill de \$): \$ 874 Ppto Ajustado (mill de \$): \$ 874 Ejec. Financiera (mill de \$): \$ 874

**Descripción del Avance:**

Bien/ Servicio/ actividad entregado	Unidad	Cantidad Planeada	Cantidad Ejecutada	Eficacia Producto
MA84AE Restauración ecológica	Hectárea	40	0	0%
<b>Observación B / S:</b> Se avanza en la contratación del personal				
MA84AK Manejo integral de residuos sólidos	Número	0,8	0,8	100%
<b>Observación B / S:</b> CUMPLIDO				
MA84AP Restuaración ecológica - año 2016	Hectárea	20	20	100%
<b>Observación B / S:</b> CUMPLIDO				
MA84AQ Fortalecimientos huertas comunitar. 2016	Metro cuadrado	13.400	0	0%
<b>Observación B / S:</b> Se avanza en la contratación del personal				
MA84AR Mantenimiento de suelos con fique - 2016	Hectárea	20	0	0%
<b>Observación B / S:</b> Se avanza en la contratación del personal				

**Dimensión:** 7 - Para proteger entre todos el medio ambiente  
**Reto:** 7.1 - Medellín ciudad verde y sostenible  
**Programa:** 7.1.1 - Gestión de la Infraestructura Verde: generación y mantenimiento de espacios verdes y conectores ecológicos  
**Proyecto PD:** 7.1.1.5 Estrategia de conservación y mantenimiento de espacios verdes de la ciudad  
**Proyecto:** 120086 - Medellín, ciudad verde para la vida

**Síntesis Proyecto:** Eficacia : 61% Ejec. Financiera : 99% Índice de gestión del Proyecto (Eficacia \* Ejec Fra): 60%

**Información Financiera:** Ppto Inicial (mill de \$): \$ 3.718 Ppto Ajustado (mill de \$): \$ 2.792 Ejec. Financiera (mill de \$): \$ 2.762

**Descripción del Avance:**

Bien/ Servicio/ actividad entregado	Unidad	Cantidad Planeada	Cantidad Ejecutada	Eficacia Producto
MA86AX Árboles urbanos y rurales sembrados	Número	207.388	77.182	37%
<b>Observación B / S:</b> Con el contrato de 100 mil árboles				
MA86AZ Árboles urbanos sembrados	Número	1.200	539	45%
MA86BC Mto zona verdes(tala, poda, paisajismo)	Metro cuadrado	50.000	55.086	110%

**Programa:** 7.1.2 - Estructura ecológica y sus servicios ecosistémicos  
**Proyecto PD:** 7.1.2.2 Gestión para la protección del recurso hídrico  
**Proyecto:** 150063 - Protección de microcuencas estratégicas - ley 99

**Síntesis Proyecto:** Eficacia : 0% Ejec. Financiera : 17% Índice de gestión del Proyecto (Eficacia \* Ejec Fra): 0%

**Información Financiera:** Ppto Inicial (mill de \$): \$ 12.032 Ppto Ajustado (mill de \$): \$ 12.183 Ejec. Financiera (mill de \$): \$ 2.046

**Descripción del Avance:**

Bien/ Servicio/ actividad entregado	Unidad	Cantidad Planeada	Cantidad Ejecutada	Eficacia Producto
MA63CA Adquisición de predios	Hectárea	75	0	0%
<b>Observación B / S:</b> El contrato del año 2015, está en trámites de registros de los predios, y el contrato de 2016 no ha iniciado ejecución				
MA63CB Administración de predios	Hectárea	100	0	0%
<b>Observación B / S:</b> El contrato del año 2015, está en trámites de registros de los predios, y el contrato de 2016 no ha iniciado ejecución				

MA63CC Reforestación de predios Hectárea 75 0 0%  
**Observación B / S:** El contrato del año 2015, está en trámites de registros de los predios, y el contrato de 2016 no ha iniciado ejecución

**Proyecto PD:** 7.1.2.3 Gestión de áreas protegidas y áreas estratégicas para la sostenibilidad ambiental

**Proyecto:** 120083 - Conservación y administración cerros tutelares

**Síntesis Proyecto:** Eficacia : 100% Ejec. Financiera : 89% Índice de gestión del Proyecto (Eficacia \* Ejec Fra): 89%

**Información Financiera:** Ppto Inicial (mill de \$): \$ 1.200 Ppto Ajustado (mill de \$): \$ 1.800 Ejec. Financiera (mill de \$): \$ 1.600

**Descripción del Avance:**

Bien/ Servicio/ actividad entregado	Unidad	Cantidad Planeada	Cantidad Ejecutada	Eficacia Producto
MA83AA Cerros tutelares administrados	Número	4	4	100%

**Observación B / S:** EN EJECUCIÓN

**Proyecto:** 120088 - Parque central de antioquia (sistema central de parques)

**Síntesis Proyecto:** Eficacia : 59% Ejec. Financiera : 100% Índice de gestión del Proyecto (Eficacia \* Ejec Fra): 59%

**Información Financiera:** Ppto Inicial (mill de \$): \$ 3.835 Ppto Ajustado (mill de \$): \$ 5.004 Ejec. Financiera (mill de \$): \$ 5.000

**Descripción del Avance:**

Bien/ Servicio/ actividad entregado	Unidad	Cantidad Planeada	Cantidad Ejecutada	Eficacia Producto
MA88AG Hectáreas reforestadas	Hectárea	162	43,6	27%
<b>Observación B / S:</b> Solo se está reportando lo del Cotntrato 100 mil árboles				
MA88AO Mantenimiento de las hectáreas sembradas	Hectárea	517,3	43,6	8%
<b>Observación B / S:</b> Hay demoras en la Contratación con RIA, se reportan los mantenimientos de áreas reforestadas con el Contrato de 100 mil árboles				
MA88AP Funcionamiento-mmto refugio san miguel	Número	1	1	100%
<b>Observación B / S:</b> EN EJECUCIÓN				
MA88AU Restauración de la cobertura boscosa	Hectárea	30	42,92	143%
<b>Observación B / S:</b> Solo se está reportando lo del Cotntrato 100 mil árboles (77.182 árboles = 42,92 hectáreas)				

**Programa:** 7.1.3 - Nuestro río y sus quebradas

**Proyecto PD:** 7.1.3.2 Intervenciones y mantenimiento de cauces de quebradas

**Proyecto:** 120080 - Manejo integral del agua

**Síntesis Proyecto:** Eficacia : 50% Ejec. Financiera : 65% Índice de gestión del Proyecto (Eficacia \* Ejec Fra): 32%

**Información Financiera:** Ppto Inicial (mill de \$): \$ 9.447 Ppto Ajustado (mill de \$): \$ 20.260 Ejec. Financiera (mill de \$): \$ 13.150

**Descripción del Avance:**

Bien/ Servicio/ actividad entregado	Unidad	Cantidad Planeada	Cantidad Ejecutada	Eficacia Producto
MA80AG Ejecuc.intervenc.quebr. p'prevenc.mit.ev	Número	5	0	0%
<b>Observación B / S:</b> Son intervenciones o acciones para la recuperación del río y sus afluentes, tales como: Estudios, regalmentaciones, adopción de protocolos, entre otros				
MA80AI Atenciones quebr intervenc hidráulicas	Metro	1.125	1.574,8	140%
<b>Observación B / S:</b> Se evidencia que la meta proyectada inialmente es notablemente inferior a lo alcanzado, esto se debe principalmente a que no ten íamos línea base y a que las intervenciones de mantenimiento realizada por las cuadrillas tiene mucho rendimiento ya que se incluyen limpiezas, rocerías, etc.				

**Programa:** 7.1.4 - Gestión Integral de Residuos Sólidos  
**Proyecto PD:** 7.1.4.1 Implementación, seguimiento, revisión y actualización del Plan de Gestión Integral de Residuos Sólidos -PGIRS- para el cuidado de lo  
**Proyecto:** 120087 - Gestión integral de residuos sólidos

**Síntesis Proyecto:** Eficacia : 47% Ejec. Financiera : 93% Índice de gestión del Proyecto (Eficacia \* Ejec Fra): 44%

**Información Financiera:** Ppto Inicial (mill de \$): \$ 9.529 Ppto Ajustado (mill de \$): \$ 8.801 Ejec. Financiera (mill de \$): \$ 8.186

**Descripción del Avance:**

Bien/ Servicio/ actividad entregado	Unidad	Cantidad Planeada	Cantidad Ejecutada	Eficacia Producto
MA87AA Centro de acopio de escombros y residuos	Porcentaje	100	100	100%
MA87AC Escombros recolectados	Tonelada	220.000	75.354	34%
MA87AD Puntos críticos residuos sólido intervien	Número	70	35	50%
MA87AE Recicladores fortalecidos	Número	600	207	35%
MA87AF Resid.sólidos aprovech.con relac a disp	Porcentaje	17,3	16,4	95%
MA87AK Personas sensib manejo residuos sólidos	Número	25.000	11.615	46%
MA87AL Personas sens. gestión res.sol.peligrosos	Número	2.400	679	28%
MA87AM Eventos res.peligrosos clandestinos aten	Porcentaje	100	0	0%
<b>Observación B / S:</b> Se había hecho una selección abreviada y se declaró desierta, entonces hubo que hacer un contrato, el cual está en etapa precontractual				
MA87AO Resid sól aprovech centros acopio mpales	Tonelada	3.315	1.499	45%
MA87AP Resid sól orgánicos aprovech zona rural	Tonelada	350	145	41%
MA87AQ Resid sól inorgánico aprovech zona rural	Tonelada	250	114	46%

**Programa:** 7.1.5 - Protección animal  
**Proyecto PD:** 7.1.5.2 Promoción del bienestar animal y puntos para la adopción  
**Proyecto:** 120081 - Bienestar animal

**Síntesis Proyecto:** Eficacia : 86% Ejec. Financiera : 100% Índice de gestión del Proyecto (Eficacia \* Ejec Fra): 86%

**Información Financiera:** Ppto Inicial (mill de \$): \$ 4.243 Ppto Ajustado (mill de \$): \$ 5.653 Ejec. Financiera (mill de \$): \$ 5.653

**Descripción del Avance:**

Bien/ Servicio/ actividad entregado	Unidad	Cantidad Planeada	Cantidad Ejecutada	Eficacia Producto
MA81AA Animales atendidos y protegidos	Número	2.880	2.313	80%
MA81AB Animales entregados en adopción	Número	650	412	63%
MA81AC Personas con educación bienestar animal	Número	21.500	31.894	148%
MA81AD Semovientes heridos, maltratad atendidos	Número	20	33	165%
<b>Observación B / S:</b> CUMPLIDO				

**Programa:** 7.1.6 - Sistema de Gestión Ambiental Integral y cambio climático  
**Proyecto PD:** 7.1.6.1 Estructura para la Gestión Ambiental Integral de Medellín  
**Proyecto:** 120090 - Sistema de gestión ambiental



**Síntesis Proyecto:** Eficacia : 100% Ejec. Financiera : 98% Índice de gestión del Proyecto (Eficacia \* Ejec Fra): 98%

**Información Financiera:** Ppto Inicial (mill de \$): \$ 1.932 Ppto Ajustado (mill de \$): \$ 2.652 Ejec. Financiera (mill de \$): \$ 2.589

**Descripción del Avance:**

Bien/ Servicio/ actividad entregado	Unidad	Cantidad Planeada	Cantidad Ejecutada	Eficacia Producto
MA90AA Fortalecimiento instanc.coord.insti. cti	Número	14	14	100%
MA90AQ Guías ambientales	Número	45	45	100%
<b>Observación B / S:</b> Corte a Agosto 15				
MA90AR Parques con sensibilización ambiental	Número	4	4	100%
<b>Observación B / S:</b> CUMPLIDO				
MA90AS Interv. integral. y puntuales aseo-orнат	Número	62	64	103%

## 2. Proyectos de Jornadas de Vida y Equidad

**Dimensión:** 7 - Para proteger entre todos el medio ambiente

**Reto:** 7.1 - Medellín ciudad verde y sostenible

**Programa:** 7.1.1 - Gestión de la Infraestructura Verde: generación y mantenimiento de espacios verdes y conectores ecológicos

**Proyecto PD:** 7.1.1.2 Conectividad ecológica de corredores verdes

**Proyecto:** 150050 - Jve-15 construcción corredor ecológico

**Síntesis Proyecto:** Eficacia : 100% Ejec. Financiera : 100% Índice de gestión del Proyecto (Eficacia \* Ejec Fra): 100%

**Información Financiera:** Ppto Inicial (mill de \$): \$ 0 Ppto Ajustado (mill de \$): \$ 52 Ejec. Financiera (mill de \$): \$ 52

**Descripción del Avance:**

Bien/ Servicio/ actividad entregado	Unidad	Cantidad Planeada	Cantidad Ejecutada	Eficacia Producto
MA50BA Construc corredor ecologico la guayabala	Número	1	1	100%
<b>Observación B / S:</b> Cumplido, habían reportaron mal				

**Proyecto PD:** 7.1.1.5 Estrategia de conservación y mantenimiento de espacios verdes de la ciudad

**Proyecto:** 130668 - Jve-15 guayabal parque de las flores un orgullo para medellín

**Síntesis Proyecto:** Eficacia : 100% Ejec. Financiera : 100% Índice de gestión del Proyecto (Eficacia \* Ejec Fra): 100%

**Información Financiera:** Ppto Inicial (mill de \$): \$ 0 Ppto Ajustado (mill de \$): \$ 92 Ejec. Financiera (mill de \$): \$ 92

**Descripción del Avance:**

Bien/ Servicio/ actividad entregado	Unidad	Cantidad Planeada	Cantidad Ejecutada	Eficacia Producto
MA68AB Jardines para la vida	Metro cuadrado	7.500	7.500	100%
MA68AC Mantenimiento de zonas verdes	Metro cuadrado	6.134	6.134	100%
MA68AD Arboles urbanos y rurales sembrados	Número	120	120	100%
<b>Observación B / S:</b> CUMPLIDO				

**Proyecto:** 130669 - Jve -70 medellín ciudad verde para la vida

**Síntesis Proyecto:** Eficacia : 100% Ejec. Financiera : 100% Índice de gestión del Proyecto (Eficacia \* Ejec Fra): 100%

**Información Financiera:** Ppto Inicial (mill de \$): \$ 0 Ppto Ajustado (mill de \$): \$ 65 Ejec. Financiera (mill de \$): \$ 65

**Descripción del Avance:**

Bien/ Servicio/ actividad entregado	Unidad	Cantidad Planeada	Cantidad Ejecutada	Eficacia Producto
MA69AA Jardines para la vida <b>Observación B / S:</b> CUMPLIDO	Metro cuadrado	2.000	2.000	100%
MA69AB Mantenimiento de zonas verdes <b>Observación B / S:</b> CUMPLIDO	Metro cuadrado	4.192	4.192	100%
MA69AC Arboles urbanos y rurales sembrados <b>Observación B / S:</b> CUMPLIDO	Número	100	100	100%

**Programa:** 7.1.3 - Nuestro río y sus quebradas

**Proyecto PD:** 7.1.3.2 Intervenciones y mantenimiento de cauces de quebradas

**Proyecto:** 130675 - Jve - 16 previniendo riesgos evitamos desastres comuna 16

**Síntesis Proyecto:** Eficacia : 100% Ejec. Financiera : 100% Índice de gestión del Proyecto (Eficacia \* Ejec Fra): 100%

**Información Financiera:** Ppto Inicial (mill de \$): \$ 0 Ppto Ajustado (mill de \$): \$ 550 Ejec. Financiera (mill de \$): \$ 550

**Descripción del Avance:**

Bien/ Servicio/ actividad entregado	Unidad	Cantidad Planeada	Cantidad Ejecutada	Eficacia Producto
MA75AF Intervenciones en quebradas <b>Observación B / S:</b> CUMPLIDO	Número	2	3	150%

**Proyecto:** 130684 - Jve-14 mejoramiento de las condiciones ambientales de la comuna 14

**Síntesis Proyecto:** Eficacia : 100% Ejec. Financiera : 100% Índice de gestión del Proyecto (Eficacia \* Ejec Fra): 100%

**Información Financiera:** Ppto Inicial (mill de \$): \$ 0 Ppto Ajustado (mill de \$): \$ 1.822 Ejec. Financiera (mill de \$): \$ 1.822

**Descripción del Avance:**

Bien/ Servicio/ actividad entregado	Unidad	Cantidad Planeada	Cantidad Ejecutada	Eficacia Producto
MA84AL Recicladores fortalecidos comuna 14 -jve <b>Observación B / S:</b> CUMPLIDO	Número	38	38	100%
MA84AM Puntos crít.res.sol. recuperados -com 14 <b>Observación B / S:</b> CUMPLIDO	Número	14	14	100%
MA84AN Puntos crít.quebr. intervenidas-com.14 <b>Observación B / S:</b> CUMPLIDO	Número	3	3	100%
MA84AO Personas sensib.en buenas práct.com.14 <b>Observación B / S:</b> CUMPLIDO	Número	4.165	4.165	100%

**Proyecto:** 130696 - Jve-03 mejoramiento ambiental en la comuna

**Síntesis Proyecto:** Eficacia : 100% Ejec. Financiera : 100% Índice de gestión del Proyecto (Eficacia \* Ejec Fra): 100%

**Información Financiera:** Ppto Inicial (mill de \$): \$ 0 Ppto Ajustado (mill de \$): \$ 1.064 Ejec. Financiera (mill de \$): \$ 1.064

**Descripción del Avance:**

Bien/ Servicio/ actividad entregado	Unidad	Cantidad Planeada	Cantidad Ejecutada	Eficacia Producto
MA96AG Puntos críticos de residuos - comuna 3	Número	11	11	100%
<b>Observación B / S:</b> CUMPLIDO				
MA96AH Recicladores fortalecidos -comuna 3	Número	29	29	100%
<b>Observación B / S:</b> CUMPLIDO				

**Programa:** 7.1.4 - Gestión Integral de Residuos Sólidos  
**Proyecto PD:** 7.1.4.3 Optimización de estrategias para la gestión de residuos sólidos

**Proyecto:** 130672 - Jve -05 gestión integral de residuos sólidos

**Síntesis Proyecto:** Eficacia : 100% Ejec. Financiera : 100% Índice de gestión del Proyecto (Eficacia \* Ejec Fra): 100%

**Información Financiera:** Ppto Inicial (mill de \$): \$ 0 Ppto Ajustado (mill de \$): \$ 142 Ejec. Financiera (mill de \$): \$ 142

**Descripción del Avance:**

Bien/ Servicio/ actividad entregado	Unidad	Cantidad Planeada	Cantidad Ejecutada	Eficacia Producto
MA72AA Recicladores fortalecidos	Número de personas	16	18	113%
<b>Observación B / S:</b> CUMPLIDO				
MA72AB Puntos críticos reiduos sólidos interven	Número	5	11	220%

### 3. Proyectos de Presupuesto Participativo (Iniciativas Comunitarias)

**Dimensión:** 1 - Creemos en la confianza ciudadana  
**Reto:** 1.1 - Cultura Medellín  
**Programa:** 1.1.5 - Buenas prácticas ciudadanas para el goce de mis derechos y deberes  
**Proyecto PD:** 1.1.5.8 Cultura, educación y promoción del medio ambiente

**Proyecto:** 150252 - 16pp1-mejoramiento de las condiciones ambientales

**Síntesis Proyecto:** Eficacia : 0% Ejec. Financiera : 100% Índice de gestión del Proyecto (Eficacia \* Ejec Fra): 0%

**Información Financiera:** Ppto Inicial (mill de \$): \$ 1.700 Ppto Ajustado (mill de \$): \$ 1.700 Ejec. Financiera (mill de \$): \$ 1.700

**Descripción del Avance:**

Bien/ Servicio/ actividad entregado	Unidad	Cantidad Planeada	Cantidad Ejecutada	Eficacia Producto
MA52BA Actividades pedagógicas en educac. amb.	Número	68	0	0%
<b>Observación B / S:</b> Inició ejecución en Julio, no hay resultados aún				
MA52BB Personas sensibilizadas educac. ambienta	Número	3.000	0	0%
<b>Observación B / S:</b> Inició ejecución en Julio, no hay resultados aún				
MA52BC Talleres y capacit. en educac. ambiental	Número	66	0	0%
<b>Observación B / S:</b> Inició ejecución en Julio, no hay resultados aún				
MA52BD Personas capac.en buenas práct-educ.amb.	Número	200	0	0%
<b>Observación B / S:</b> Inició ejecución en Julio, no hay resultados aún				

MA52BE	Paal creado y en ejecución	Número	1	0	0%
<b>Observación B / S:</b>	Inició ejecución en Julio, no hay resultados aún				
MA52BF	Árboles urbanos y rurales sembrados -c1	Número	676	0	0%
<b>Observación B / S:</b>	Inició ejecución en Julio, no hay resultados aún				
MA52BG	Mantenimiento de zonas verdes - c1	Metro cuadrado	7.589	0	0%
<b>Observación B / S:</b>	Inició ejecución en Julio, no hay resultados aún				
MA52BH	Huertas fortalecidas o implementadas -c1	Número	40	0	0%
<b>Observación B / S:</b>	Inició ejecución en Julio, no hay resultados aún				

**Proyecto: 150258 - 16pp8-educación y participación ambiental e intervenciones en cuencas hídricas**

**Síntesis Proyecto:** Eficacia : 0% Ejec. Financiera : 97% Índice de gestión del Proyecto (Eficacia \* Ejec Fra): 0%

**Información Financiera:** Ppto Inicial (mill de \$): \$ 540 Ppto Ajustado (mill de \$): \$ 540 Ejec. Financiera (mill de \$): \$ 524

**Descripción del Avance:**

Bien/ Servicio/ actividad entregado	Unidad	Cantidad Planeada	Cantidad Ejecutada	Eficacia Producto
MA58AA Puntos críticos interven.en quebradas c8	Número	1	0	0%
<b>Observación B / S:</b>	Inició ejecución en Julio, no hay resultados aún			
MA58AB Mantenimiento de zonas verdes - c8	Metro cuadrado	3.327	0	0%
<b>Observación B / S:</b>	Inició ejecución en Julio, no hay resultados aún			
MA58AC Talleres manejo adecuado residuos orgán.	Número	12	0	0%
<b>Observación B / S:</b>	Inició ejecución en Julio, no hay resultados aún			
MA58AD Jornadas lúdico culturales ambiental. c8	Número	3	0	0%
<b>Observación B / S:</b>	Inició ejecución en Julio, no hay resultados aún			
MA58AE Personas sensibiliz. en educación amb-c8	Número	400	0	0%
<b>Observación B / S:</b>	Inició ejecución en Julio, no hay resultados aún			
MA58AF Intervención puntos críticos residuos-c8	Número	12	0	0%
<b>Observación B / S:</b>	Inició ejecución en Julio, no hay resultados aún			

**Proyecto: 150259 - 16pp9-mejoramiento del hábitat y de la cultura ambiental en buenos aires**

**Síntesis Proyecto:** Eficacia : 0% Ejec. Financiera : 100% Índice de gestión del Proyecto (Eficacia \* Ejec Fra): 0%

**Información Financiera:** Ppto Inicial (mill de \$): \$ 349 Ppto Ajustado (mill de \$): \$ 349 Ejec. Financiera (mill de \$): \$ 349

**Descripción del Avance:**

Bien/ Servicio/ actividad entregado	Unidad	Cantidad Planeada	Cantidad Ejecutada	Eficacia Producto
MA59BA Personas capacit.manejo residuos sól.-c9	Número	6.000	0	0%
<b>Observación B / S:</b>	Inició ejecución en Julio, no hay resultados aún			
MA59BB Implem. o fortal. huertas con manejo res	Número	5	0	0%
<b>Observación B / S:</b>	Inició ejecución en Julio, no hay resultados aún			
MA59BC Activ.sensib.capac.en educ.-cult. amb c9	Número	50	0	0%
<b>Observación B / S:</b>	Inició ejecución en Julio, no hay resultados aún			
MA59BD Puntos críticos atendidos y recuperados	Número	7	0	0%
<b>Observación B / S:</b>	Inició ejecución en Julio, no hay resultados aún			
MA59BE Mantenimiento de zonas verdes - c9	Metro cuadrado	17.490	0	0%
<b>Observación B / S:</b>	Inició ejecución en Julio, no hay resultados aún			

MA59BF	Amoblamiento - c9	Metro cuadrado	290	0	0%
<b>Observación B / S:</b>	Inició ejecución en Julio, no hay resultados aún				
MA59BG	Árboles sembrados - c9	Número	85	0	0%
<b>Observación B / S:</b>	Inició ejecución en Julio, no hay resultados aún				

**Proyecto: 150260 - 16pp10-fortalecimiento de la escuela ambiental para el mejoramiento en el comportamiento ambiental**

**Síntesis Proyecto:** Eficacia : 0% Ejec. Financiera : 100% Índice de gestión del Proyecto (Eficacia \* Ejec Fra): 0%

**Información Financiera:** Ppto Inicial (mill de \$): \$ 307 Ppto Ajustado (mill de \$): \$ 307 Ejec. Financiera (mill de \$): \$ 307

**Descripción del Avance:**

Bien/ Servicio/ actividad entregado	Unidad	Cantidad Planeada	Cantidad Ejecutada	Eficacia Producto
MA60BA Huertas acompañadas o fortalecidas - c10	Número	16	0	0%
<b>Observación B / S:</b>	Inició ejecución en Julio, no hay resultados aún			
MA60BB Talleres manejo adecuado residuos orgán.	Número	10	0	0%
<b>Observación B / S:</b>	Inició ejecución en Julio, no hay resultados aún			
MA60BC Personas sensibiliz. manejo resid. orgán	Número	2.000	0	0%
<b>Observación B / S:</b>	Inició ejecución en Julio, no hay resultados aún			
MA60BD Mantenimiento de zonas verdes - c10	Metro cuadrado	2.902	0	0%
<b>Observación B / S:</b>	Inició ejecución en Julio, no hay resultados aún			
MA60BE Amoblamiento en zonas atendidas - c10	Metro cuadrado	282	0	0%
<b>Observación B / S:</b>	Inició ejecución en Julio, no hay resultados aún			
MA60BF Árboles urbanos sembrados - c10	Número	203	0	0%
<b>Observación B / S:</b>	Inició ejecución en Julio, no hay resultados aún			

**Proyecto: 150262 - 16pp12-espacios de conexión vital**

**Síntesis Proyecto:** Eficacia : 0% Ejec. Financiera : 95% Índice de gestión del Proyecto (Eficacia \* Ejec Fra): 0%

**Información Financiera:** Ppto Inicial (mill de \$): \$ 400 Ppto Ajustado (mill de \$): \$ 400 Ejec. Financiera (mill de \$): \$ 379

**Descripción del Avance:**

Bien/ Servicio/ actividad entregado	Unidad	Cantidad Planeada	Cantidad Ejecutada	Eficacia Producto
MA62BA Asesorías in situ manejo resid. sól. org	Número	20	0	0%
<b>Observación B / S:</b>	Inició ejecución en Julio, no hay resultados aún			
MA62BB Jornadas-ferias lúdico culturales buenas	Número	7	0	0%
<b>Observación B / S:</b>	Inició ejecución en Julio, no hay resultados aún			
MA62BC Eventos manejo de excretas y bienestar a	Número	2	0	0%
<b>Observación B / S:</b>	Inició ejecución en Julio, no hay resultados aún			
MA62BD Montaje campaña bienestar a y res soólid	Número	15	0	0%
<b>Observación B / S:</b>	Inició ejecución en Julio, no hay resultados aún			
MA62BE Personas sensib. e impactadas educ. amb.	Número	1.500	0	0%
<b>Observación B / S:</b>	Inició ejecución en Julio, no hay resultados aún			

**Proyecto: 150264 - 16pp14-educación ambiental**

**Síntesis Proyecto:** Eficacia : 0% Ejec. Financiera : 100% Índice de gestión del Proyecto (Eficacia \* Ejec Fra): 0%

**Información Financiera:** Ppto Inicial (mill de \$): \$ 250 Ppto Ajustado (mill de \$): \$ 250 Ejec. Financiera (mill de \$): \$ 250

**Descripción del Avance:**

Bien/ Servicio/ actividad entregado	Unidad	Cantidad Planeada	Cantidad Ejecutada	Eficacia Producto
MA64BA Personas sensibil. aprop.espacio púb buena	Número	2.000	0	0%
<b>Observación B / S:</b> Inició ejecución en Julio, no hay resultados aún				
MA64BB Promotores ambientales capacitados - c14	Número	1	0	0%
<b>Observación B / S:</b> Inició ejecución en Julio, no hay resultados aún				
MA64BC Pieza audiovisual para sensibil. ambiental	Número	1	0	0%
<b>Observación B / S:</b> Inició ejecución en Julio, no hay resultados aún				
MA64BD Montaje piezas publicit.ptos interés amb	Número	14	0	0%
<b>Observación B / S:</b> Inició ejecución en Julio, no hay resultados aún				

**Proyecto:** 150265 - 16pp15-buenas prácticas ambientales y educación ambiental

**Síntesis Proyecto:** Eficacia : 0% Ejec. Financiera : 100% Índice de gestión del Proyecto (Eficacia \* Ejec Fra): 0%

**Información Financiera:** Ppto Inicial (mill de \$): \$ 200 Ppto Ajustado (mill de \$): \$ 200 Ejec. Financiera (mill de \$): \$ 200

**Descripción del Avance:**

Bien/ Servicio/ actividad entregado	Unidad	Cantidad Planeada	Cantidad Ejecutada	Eficacia Producto
MA65AA Actividades pedagóg. en educac. amb. c15	Número	60	0	0%
<b>Observación B / S:</b> Inició ejecución en Julio, no hay resultados aún				
MA65AB Pnas capac.buenas práct, pcción y resid.	Número	1.000	0	0%
<b>Observación B / S:</b> Inició ejecución en Julio, no hay resultados aún				
MA65AC Ecohuertas implementadas y exist.asesor.	Número	4	0	0%
<b>Observación B / S:</b> Inició ejecución en Julio, no hay resultados aún				
MA65AD Empresas asesoradas y capac. buenas prác	Número	40	0	0%
<b>Observación B / S:</b> Inició ejecución en Julio, no hay resultados aún				

**Proyecto:** 150268 - 16pp60-fomento a las buenas prácticas ambientales en los recursos agua y suelo

**Síntesis Proyecto:** Eficacia : 0% Ejec. Financiera : 100% Índice de gestión del Proyecto (Eficacia \* Ejec Fra): 0%

**Información Financiera:** Ppto Inicial (mill de \$): \$ 200 Ppto Ajustado (mill de \$): \$ 200 Ejec. Financiera (mill de \$): \$ 200

**Descripción del Avance:**

Bien/ Servicio/ actividad entregado	Unidad	Cantidad Planeada	Cantidad Ejecutada	Eficacia Producto
MA68CA Ecohuertas implementadas o fortalecidas	Número	52	0	0%
<b>Observación B / S:</b> Inició ejecución en Julio, no hay resultados aún				
MA68CB Personas capacit en manejo residuos sól.	Número	208	0	0%
<b>Observación B / S:</b> Inició ejecución en Julio, no hay resultados aún				
MA68CC Amoblamiento - c60	Metro cuadrado	310	0	0%
<b>Observación B / S:</b> Inició ejecución en Julio, no hay resultados aún				
MA68CD Mantenimiento de zonas verdes - c60	Metro cuadrado	2.381	0	0%
<b>Observación B / S:</b> Inició ejecución en Julio, no hay resultados aún				

**Proyecto:** 150269 - 16pp70-altavista con educación ambiental contextualizada

**Síntesis Proyecto:** Eficacia : 0% Ejec. Financiera : 97% Índice de gestión del Proyecto (Eficacia \* Ejec Fra): 0%

**Información Financiera:** Ppto Inicial (mill de \$): \$ 320 Ppto Ajustado (mill de \$): \$ 320 Ejec. Financiera (mill de \$): \$ 311

**Descripción del Avance:**

Bien/ Servicio/ actividad entregado	Unidad	Cantidad Planeada	Cantidad Ejecutada	Eficacia Producto
MA69BA Personas sensib. tenencia,cuidado mascot <b>Observación B / S:</b> Inició ejecución en Julio, no hay resultados aún	Número	2.000	0	0%
MA69BB Campaña comunicacional amb. bien. animal <b>Observación B / S:</b> Inició ejecución en Julio, no hay resultados aún	Número	1	0	0%
MA69BC Actividades educ. amb.bien. ani-buenas p <b>Observación B / S:</b> Inició ejecución en Julio, no hay resultados aún	Número	60	0	0%
MA69BD Personas impactadas en talleres medioamb <b>Observación B / S:</b> Inició ejecución en Julio, no hay resultados aún	Número	300	0	0%
MA69BE Hogares con prácticas medioamb. implem. <b>Observación B / S:</b> Inició ejecución en Julio, no hay resultados aún	Número	16	0	0%

**Dimensión:** 7 - Para proteger entre todos el medio ambiente  
**Reto:** 7.1 - Medellín ciudad verde y sostenible  
**Programa:** 7.1.1 - Gestión de la Infraestructura Verde: generación y mantenimiento de espacios verdes y conectores ecológicos  
**Proyecto PD:** 7.1.1.5 Estrategia de conservación y mantenimiento de espacios verdes de la ciudad  
**Proyecto:** 150253 - 16pp2-cultura ambiental para la protección del medio ambiente

**Síntesis Proyecto:** Eficacia : 0% Ejec. Financiera : 99% Índice de gestión del Proyecto (Eficacia \* Ejec Fra): 0%

**Información Financiera:** Ppto Inicial (mill de \$): \$ 644 Ppto Ajustado (mill de \$): \$ 644 Ejec. Financiera (mill de \$): \$ 635

**Descripción del Avance:**

Bien/ Servicio/ actividad entregado	Unidad	Cantidad Planeada	Cantidad Ejecutada	Eficacia Producto
MA53BB Amoblamiento - comuna 2 <b>Observación B / S:</b> Inició ejecución en Julio, no hay resultados aún	Metro cuadrado	474	0	0%
MA53BC Siembra y revegetalización - c2 <b>Observación B / S:</b> Inició ejecución en Julio, no hay resultados aún	Metro cuadrado	1.786	0	0%
MA53BD Siembra de árboles urbanos <b>Observación B / S:</b> Inició ejecución en Julio, no hay resultados aún	Número	263	0	0%
MA53BE Adecuación de terreno y limpieza <b>Observación B / S:</b> Inició ejecución en Julio, no hay resultados aún	Metro cuadrado	5.000	0	0%
MA53BF Pubtos críticos intervenidos integralmen <b>Observación B / S:</b> Inició ejecución en Julio, no hay resultados aún	Número	16	0	0%
MA53BG Feria ambiental <b>Observación B / S:</b> Inició ejecución en Julio, no hay resultados aún	Número	1	0	0%
MA53BH Ferias y jornadas lúdicas tenencia resp. <b>Observación B / S:</b> Inició ejecución en Julio, no hay resultados aún	Número	4	0	0%
MA53BI Personas sensibilizadas educac. ambienta <b>Observación B / S:</b> Inició ejecución en Julio, no hay resultados aún	Número	4.000	0	0%

MA53BJ	Talleres y actividades manejo excretas	Número	10	0	0%
<b>Observación B / S:</b>	Inició ejecución en Julio, no hay resultados aún				
MA53BK	Hogares urbanos con adecuadas práct.amb.	Número	40	0	0%
<b>Observación B / S:</b>	Inició ejecución en Julio, no hay resultados aún				

**Proyecto: 150254 - 16pp3-apoyo a la ejecución de acciones que se enmarquen en la perspectiva de un plan integral de manejo ambiental**

**Síntesis Proyecto:** Eficacia : 0% Ejec. Financiera : 39% Índice de gestión del Proyecto (Eficacia \* Ejec Fra): 0%

**Información Financiera:** Ppto Inicial (mill de \$): \$ 550 Ppto Ajustado (mill de \$): \$ 550 Ejec. Financiera (mill de \$): \$ 217

**Descripción del Avance:**

Bien/ Servicio/ actividad entregado	Unidad	Cantidad Planeada	Cantidad Ejecutada	Eficacia Producto
MA54BB Obras hidrológicas	Número	1	0	0%
<b>Observación B / S:</b>	Inició ejecución en Julio, no hay resultados aún			
MA54BC Senderos, concretos y amoblamientos	Metro cuadrado	92	0	0%
<b>Observación B / S:</b>	Inició ejecución en Julio, no hay resultados aún			
MA54BD Siembra y revegetalización - c3	Metro cuadrado	1.200	0	0%
<b>Observación B / S:</b>	Inició ejecución en Julio, no hay resultados aún			
MA54BE Adecuación de terreno y limpieza-c3	Metro cuadrado	1.750	0	0%
<b>Observación B / S:</b>	Inició ejecución en Julio, no hay resultados aún			
MA54BF Árboles sembrados - c3	Número	37	0	0%
<b>Observación B / S:</b>	Inició ejecución en Julio, no hay resultados aún			
MA54BG Educación en manejo responsable mascotas	Número	1	0	0%
<b>Observación B / S:</b>	Inició ejecución en Julio, no hay resultados aún			

**Proyecto: 150255 - 16pp5-educación para la cultura ambiental, adecuación y mantenimiento de zonas verdes en retiros de quebrada**

**Síntesis Proyecto:** Eficacia : 0% Ejec. Financiera : 100% Índice de gestión del Proyecto (Eficacia \* Ejec Fra): 0%

**Información Financiera:** Ppto Inicial (mill de \$): \$ 415 Ppto Ajustado (mill de \$): \$ 415 Ejec. Financiera (mill de \$): \$ 415

**Descripción del Avance:**

Bien/ Servicio/ actividad entregado	Unidad	Cantidad Planeada	Cantidad Ejecutada	Eficacia Producto
MA55BA Amoblamientos - comuna 5	Metro cuadrado	781	0	0%
<b>Observación B / S:</b>	Inició ejecución en Julio, no hay resultados aún			
MA55BB Siembra y revegetalización - c5	Metro cuadrado	3.101	0	0%
<b>Observación B / S:</b>	Inició ejecución en Julio, no hay resultados aún			
MA55BC Siembra de árboles urbanos - c5	Número	209	0	0%
<b>Observación B / S:</b>	Inició ejecución en Julio, no hay resultados aún			
MA55BD Adecuación de terreno y limpieza-c5	Metro cuadrado	61.088	0	0%
<b>Observación B / S:</b>	Inició ejecución en Julio, no hay resultados aún			
MA55BE Personas sensibilizadas - c5	Número	870	0	0%
<b>Observación B / S:</b>	Inició ejecución en Julio, no hay resultados aún			

**Proyecto: 150256 - 16pp6-mejoramiento del hábitat y fortalecimiento a la gestión ambiental en el doce de octubre**

**Síntesis Proyecto:** Eficacia : 0% Ejec. Financiera : 100% Índice de gestión del Proyecto (Eficacia \* Ejec Fra): 0%



**Información Financiera:** Ppto Inicial (mill de \$): \$ 600 Ppto Ajustado (mill de \$): \$ 600 Ejec. Financiera (mill de \$): \$ 600

**Descripción del Avance:**

Bien/ Servicio/ actividad entregado	Unidad	Cantidad Planeada	Cantidad Ejecutada	Eficacia Producto
MA56BA Jardines para la vida - c6	Metro cuadrado	105	0	0%
<b>Observación B / S:</b> Inició ejecución en Julio, no hay resultados aún				
MA56BB Mantenimiento de zonas verdes - c6	Metro cuadrado	1.250	0	0%
<b>Observación B / S:</b> Inició ejecución en Julio, no hay resultados aún				
MA56BC Árboles urbanos y rurales sembrados - c6	Número	66	0	0%
<b>Observación B / S:</b> Inició ejecución en Julio, no hay resultados aún				
MA56BD Implementación de huertas - c6	Número	20	0	0%
<b>Observación B / S:</b> Inició ejecución en Julio, no hay resultados aún				
MA56BE Adecuación-mmto estac comerc aprov resi	Número	1	0	0%
<b>Observación B / S:</b> Inició ejecución en Julio, no hay resultados aún				

**Proyecto:** 150257 - 16pp7-mejoramiento del hábitat y fortalecimiento a la gestión ambiental en robledo

**Síntesis Proyecto:** Eficacia : 0% Ejec. Financiera : 90% Índice de gestión del Proyecto (Eficacia \* Ejec Fra): 0%

**Información Financiera:** Ppto Inicial (mill de \$): \$ 682 Ppto Ajustado (mill de \$): \$ 682 Ejec. Financiera (mill de \$): \$ 616

**Descripción del Avance:**

Bien/ Servicio/ actividad entregado	Unidad	Cantidad Planeada	Cantidad Ejecutada	Eficacia Producto
MA57BA Jardines para la vida - c7	Metro cuadrado	3.043	0	0%
<b>Observación B / S:</b> Inició ejecución en Julio, no hay resultados aún				
MA57BB Mantenimiento de zonas verdes - c7	Metro cuadrado	8.521	0	0%
<b>Observación B / S:</b> Inició ejecución en Julio, no hay resultados aún				
MA57BC Árboles urbanos y rurales sembrados - c7	Número	448	0	0%
<b>Observación B / S:</b> Inició ejecución en Julio, no hay resultados aún				
MA57BD Puntos críticos interven.en quebradas c7	Número	3	0	0%
<b>Observación B / S:</b> Inició ejecución en Julio, no hay resultados aún				

**Proyecto:** 150261 - 16pp11-comunidad sostenible ambientalmente

**Síntesis Proyecto:** Eficacia : 0% Ejec. Financiera : 100% Índice de gestión del Proyecto (Eficacia \* Ejec Fra): 0%

**Información Financiera:** Ppto Inicial (mill de \$): \$ 373 Ppto Ajustado (mill de \$): \$ 373 Ejec. Financiera (mill de \$): \$ 373

**Descripción del Avance:**

Bien/ Servicio/ actividad entregado	Unidad	Cantidad Planeada	Cantidad Ejecutada	Eficacia Producto
MA61AA Mantenimiento de zonas verdes - c11	Metro cuadrado	1.665	0	0%
<b>Observación B / S:</b> Inició ejecución en Julio, no hay resultados aún				
MA61AB Árboles urbanos y rurales sembrados -c11	Número	252	0	0%
<b>Observación B / S:</b> Inició ejecución en Julio, no hay resultados aún				
MA61AC Amoblamiento - c11	Metro cuadrado	652	0	0%
<b>Observación B / S:</b> Inició ejecución en Julio, no hay resultados aún				
MA61AD Puntos críticos atend.y recuperados- c11	Número	8	0	0%
<b>Observación B / S:</b> Inició ejecución en Julio, no hay resultados aún				

MA61AE	Ferías ambientales - c11	Número	1	0	0%
<b>Observación B / S:</b>	Inició ejecución en Julio, no hay resultados aún				
MA61AF	Personas capac. en buenas práct. y resid	Número	8.000	0	0%
<b>Observación B / S:</b>	Inició ejecución en Julio, no hay resultados aún				
MA61AG	Recicladores fortalecidos - c11	Número	18	0	0%
<b>Observación B / S:</b>	Inició ejecución en Julio, no hay resultados aún				

**Proyecto: 150266 - 16pp16-fortalecimiento y estrategias en el cuidado y protección del medio ambiente**

**Síntesis Proyecto:** Eficacia : 0% Ejec. Financiera : 100% Índice de gestión del Proyecto (Eficacia \* Ejec Fra): 0%

**Información Financiera:** Ppto Inicial (mill de \$): \$ 186 Ppto Ajustado (mill de \$): \$ 186 Ejec. Financiera (mill de \$): \$ 186

**Descripción del Avance:**

Bien/ Servicio/ actividad entregado	Unidad	Cantidad Planeada	Cantidad Ejecutada	Eficacia Producto
MA66BA Mantenimiento de zonas verdes - c16	Metro cuadrado	1.661	0	0%
<b>Observación B / S:</b>	Inició ejecución en Julio, no hay resultados aún			
MA66BB Árboles urbanos y rurales sembrados -c16	Número	251	0	0%
<b>Observación B / S:</b>	Inició ejecución en Julio, no hay resultados aún			
MA66BC Amoblamiento - c16	Metro cuadrado	650	0	0%
<b>Observación B / S:</b>	Inició ejecución en Julio, no hay resultados aún			
MA66BD Siembra y revegetalización - c16	Metro cuadrado	1.163	0	0%
<b>Observación B / S:</b>	Inició ejecución en Julio, no hay resultados aún			

**Proyecto: 150267 - 16pp50-fortalecimiento del hábitat y la educación ambiental de san sebastián de palmitas**

**Síntesis Proyecto:** Eficacia : 0% Ejec. Financiera : 42% Índice de gestión del Proyecto (Eficacia \* Ejec Fra): 0%

**Información Financiera:** Ppto Inicial (mill de \$): \$ 260 Ppto Ajustado (mill de \$): \$ 260 Ejec. Financiera (mill de \$): \$ 110

**Descripción del Avance:**

Bien/ Servicio/ actividad entregado	Unidad	Cantidad Planeada	Cantidad Ejecutada	Eficacia Producto
MA67CA Mantenimiento de zonas verdes - c50	Metro cuadrado	446	0	0%
<b>Observación B / S:</b>	Inició ejecución en Julio, no hay resultados aún			
MA67CB Árboles urbanos y rurales sembrados -c50	Número	7	0	0%
<b>Observación B / S:</b>	Inició ejecución en Julio, no hay resultados aún			
MA67CC Amoblamiento - c50	Metro cuadrado	121	0	0%
<b>Observación B / S:</b>	Inició ejecución en Julio, no hay resultados aún			
MA67CD Paal actualizado - c50	Número	1	0	0%
<b>Observación B / S:</b>	Inició ejecución en Julio, no hay resultados aún			

**Proyecto: 150270 - 16pp80-medio ambiente y sostenibilidad**

**Síntesis Proyecto:** Eficacia : 0% Ejec. Financiera : 96% Índice de gestión del Proyecto (Eficacia \* Ejec Fra): 0%

**Información Financiera:** Ppto Inicial (mill de \$): \$ 550 Ppto Ajustado (mill de \$): \$ 550 Ejec. Financiera (mill de \$): \$ 527

**Descripción del Avance:**

Bien/ Servicio/ actividad entregado	Unidad	Cantidad Planeada	Cantidad Ejecutada	Eficacia Producto
-------------------------------------	--------	-------------------	--------------------	-------------------

MA70BA	Puntos críticos interven.quebradas- c80	Número	1	0	0%
<b>Observación B / S:</b>	Inició ejecución en Julio, no hay resultados aún				
MA70BB	Quebradas intervenidas con paisajismo	Número	2	0	0%
<b>Observación B / S:</b>	Inició ejecución en Julio, no hay resultados aún				
MA70BC	Mantenimiento de zonas verdes - c80	Metro cuadrado	1.090	0	0%
<b>Observación B / S:</b>	Inició ejecución en Julio, no hay resultados aún				
MA70BD	Microcuenca monitoreada - c80	Número	20	0	0%
<b>Observación B / S:</b>	Inició ejecución en Julio, no hay resultados aún				
MA70BE	Actividades socializ.plan amb. ecos.estr	Número	8	0	0%
<b>Observación B / S:</b>	Inició ejecución en Julio, no hay resultados aún				
MA70BF	Actividades masivas en temáticas ambient	Número	20	0	0%
<b>Observación B / S:</b>	Inició ejecución en Julio, no hay resultados aún				
MA70BG	Personas sensib. en educación ambiental	Número	2.000	0	0%
<b>Observación B / S:</b>	Inició ejecución en Julio, no hay resultados aún				
MA70BH	Unidades agrícolas intervenidas - c80	Número	70	0	0%
<b>Observación B / S:</b>	Inició ejecución en Julio, no hay resultados aún				
MA70BI	Paal actualizado y aplicado - c80	Número	1	0	0%
<b>Observación B / S:</b>	Inició ejecución en Julio, no hay resultados aún				

**Programa:** 7.1.2 - Estructura ecológica y sus servicios ecosistémicos

**Proyecto PD:** 7.1.2.3 Gestión de áreas protegidas y áreas estratégicas para la sostenibilidad ambiental

**Proyecto:** 140268 - 15pp80-protección, conservación y mantenimiento de ecosistemas estratégicos y áreas protegidas

**Síntesis Proyecto:** Eficacia : 100% Ejec. Financiera : 100% Índice de gestión del Proyecto (Eficacia \* Ejec Fra): 100%

**Información Financiera:** Ppto Inicial (mill de \$): \$ 0 Ppto Ajustado (mill de \$): \$ 47 Ejec. Financiera (mill de \$): \$ 47

**Descripción del Avance:**

Bien/ Servicio/ actividad entregado	Unidad	Cantidad Planeada	Cantidad Ejecutada	Eficacia Producto
MA68AJ Intervenciones pto críticos queb com 80	Número	5	5	100%
<b>Observación B / S:</b>	CUMPLIDO			
MA68BB Estudios de monitoreo al recurso hídrico	Número	1	1	100%
<b>Observación B / S:</b>	CUMPLIDO			
MA68BC Estudios de monitoreo movimientos masa	Número	1	1	100%
<b>Observación B / S:</b>	CUMPLIDO			
MA68BD Estudios delim-caracter-monitor humedale	Número	1	1	100%
<b>Observación B / S:</b>	CUMPLIDO			
MA68BE Estructura ecológica vigilada y controla	Número	1	1	100%
<b>Observación B / S:</b>	CUMPLIDO			
MA68BI Monitoreo de calidad de agua y retiros	Número	20	20	100%
<b>Observación B / S:</b>	CUMPLIDO			

**Programa:** 7.1.3 - Nuestro río y sus quebradas

**Proyecto PD:** 7.1.3.2 Intervenciones y mantenimiento de cauces de quebradas

**Proyecto:** 150263 - 16pp13-revisión y actualización del plan de manejo ambiental e intervenciones en puntos críticos de quebradas y residuos sólidos

**Síntesis Proyecto:** Eficacia : 0% Ejec. Financiera : 95% Índice de gestión del Proyecto (Eficacia \* Ejec Fra): 0%

**Información Financiera:** Ppto Inicial (mill de \$): \$ 300 Ppto Ajustado (mill de \$): \$ 300 Ejec. Financiera (mill de \$): \$ 285

**Descripción del Avance:**

Bien/ Servicio/ actividad entregado	Unidad	Cantidad Planeada	Cantidad Ejecutada	Eficacia Producto
MA63BA Identifi y selecc. pto críticos res.sól	Número	7	0	0%
<b>Observación B / S:</b> Inició ejecución en Julio, no hay resultados aún				
MA63BB Identif. y selecc. pto críticos quebrad	Número	1	0	0%
<b>Observación B / S:</b> Inició ejecución en Julio, no hay resultados aún				
MA63BC Plan ambiental actualizado - c13	Número	1	0	0%
<b>Observación B / S:</b> Inició ejecución en Julio, no hay resultados aún				

## 4. Proyectos con saldos no Ejecutables

Proyecto PD:	Proyecto :	Ppto. Ajustado:	Ejecución:
7.1.3.1 Nuestro Río	120089 Río Aburrá, Eje Articulador Del Valle	\$ 1.357,05117	\$ 626,7
MA89AC Equipo de trabajo conformado	Número	1	100%
<b>Observación B / S:</b> Ya se conformó el equipo, es decir que está Cumplido			
MA89AG Proy para el tto integral rio, formulado	Porcentaje	100	0%
<b>Observación B / S:</b> Apenas se contrato un coordinador y un técnico y se está analizando la priorización y las estrategias para la formulación de un plan para la ejecución del proyecto (Es tratamiento en quebradas afluentes del rio, que es la competencia de la Secretaría)			

## 5. Proyectos con ejecución de saldos Pendientes (Vigencia Anterior)

**Proyecto PD:** 1.1.5.8 Cultura, educación y promoción del medio ambiente

**Proyecto:** 080278 - Educacion y sensibilizacion para las buenas practicas

**Información Financiera:** Ppto Inicial (mill de \$): \$ 0 Ppto Ajustado (mill de \$): \$ 50 Ejec. Financiera (mill de \$): \$ 0

**Proyecto:** 140207 - 15pp1-mejoramamiento de las condiciones ambientales

**Información Financiera:** Ppto Inicial (mill de \$): \$ 0 Ppto Ajustado (mill de \$): \$ 720 Ejec. Financiera (mill de \$): \$ 720

**Proyecto:** 140217 - 15pp8-sensibilización, educación y cultura ambiental para los habitantes

**Información Financiera:** Ppto Inicial (mill de \$): \$ 0 Ppto Ajustado (mill de \$): \$ 8 Ejec. Financiera (mill de \$): \$ 8

**Proyecto:** 140219 - 15pp10-fortalecimiento a la escuela ambiental

**Información Financiera:** Ppto Inicial (mill de \$): \$ 0 Ppto Ajustado (mill de \$): \$ 9 Ejec. Financiera (mill de \$): \$ 9

**Proyecto:** 140221 - 15pp12-cultura ambiental y buenas prácticas ambientales

<b>Información Financiera:</b>	<b>Ppto Inicial (mill de \$):</b>	\$ 0	<b>Ppto Ajustado (mill de \$):</b>	\$ 1	<b>Ejec. Financiera (mill de \$):</b>	\$ 1
<b>Proyecto:</b>	<b>140222 - 15pp14-educación ambiental</b>					
<b>Información Financiera:</b>	<b>Ppto Inicial (mill de \$):</b>	\$ 0	<b>Ppto Ajustado (mill de \$):</b>	\$ 85	<b>Ejec. Financiera (mill de \$):</b>	\$ 85
<b>Proyecto:</b>	<b>140223 - 15pp15-cultura ambiental y buenas practicas ambientales</b>					
<b>Información Financiera:</b>	<b>Ppto Inicial (mill de \$):</b>	\$ 0	<b>Ppto Ajustado (mill de \$):</b>	\$ 3	<b>Ejec. Financiera (mill de \$):</b>	\$ 3
<b>Proyecto:</b>	<b>140224 - 15pp16-fortalecimiento en la cultura y la educación ambiental</b>					
<b>Información Financiera:</b>	<b>Ppto Inicial (mill de \$):</b>	\$ 0	<b>Ppto Ajustado (mill de \$):</b>	\$ 6	<b>Ejec. Financiera (mill de \$):</b>	\$ 6
<b>Proyecto:</b>	<b>140225 - 15pp50-construcción de estufas ecológicas eficientes</b>					
<b>Información Financiera:</b>	<b>Ppto Inicial (mill de \$):</b>	\$ 0	<b>Ppto Ajustado (mill de \$):</b>	\$ 2	<b>Ejec. Financiera (mill de \$):</b>	\$ 2
<b>Proyecto:</b>	<b>150051 - Jve-50 fortalecimiento de las buenas prácticas</b>					
<b>Información Financiera:</b>	<b>Ppto Inicial (mill de \$):</b>	\$ 0	<b>Ppto Ajustado (mill de \$):</b>	\$ 200	<b>Ejec. Financiera (mill de \$):</b>	\$ 200
<b>Proyecto PD:</b>	7.1.1.1 Ecoparques en quebradas de ciudad					
<b>Proyecto:</b>	<b>080251 - Construcción parques lineales pui comuna 8 y 9</b>					
<b>Información Financiera:</b>	<b>Ppto Inicial (mill de \$):</b>	\$ 0	<b>Ppto Ajustado (mill de \$):</b>	\$ 41	<b>Ejec. Financiera (mill de \$):</b>	\$ 0
<b>Proyecto PD:</b>	7.1.1.5 Estrategia de conservación y mantenimiento de espacios verdes de la ciudad					
<b>Proyecto:</b>	<b>140208 - 15pp2-mejoramiento de las condiciones ambientales</b>					
<b>Información Financiera:</b>	<b>Ppto Inicial (mill de \$):</b>	\$ 0	<b>Ppto Ajustado (mill de \$):</b>	\$ 189	<b>Ejec. Financiera (mill de \$):</b>	\$ 189
<b>Proyecto:</b>	<b>140210 - 15pp5-fortalecimiento de la educación ambiental y manejo integral del recurso hídrico</b>					
<b>Información Financiera:</b>	<b>Ppto Inicial (mill de \$):</b>	\$ 0	<b>Ppto Ajustado (mill de \$):</b>	\$ 40	<b>Ejec. Financiera (mill de \$):</b>	\$ 40
<b>Proyecto:</b>	<b>140218 - 15pp9-intervención física y paisajística en las quebradas</b>					
<b>Información Financiera:</b>	<b>Ppto Inicial (mill de \$):</b>	\$ 0	<b>Ppto Ajustado (mill de \$):</b>	\$ 100	<b>Ejec. Financiera (mill de \$):</b>	\$ 100
<b>Proyecto:</b>	<b>140376 - 15pp13-comuna ecológica y limpia</b>					
<b>Información Financiera:</b>	<b>Ppto Inicial (mill de \$):</b>	\$ 0	<b>Ppto Ajustado (mill de \$):</b>	\$ 35	<b>Ejec. Financiera (mill de \$):</b>	\$ 35

**Proyecto PD:** 7.1.3.2 Intervenciones y mantenimiento de cauces de quebradas

**Proyecto:** 130663 - 14pp9-mejoramiento del uso y manejo de las áreas que conforman las quebradas

**Información Financiera:** Ppto Inicial (mill de \$): \$ 0 Ppto Ajustado (mill de \$): \$ 89 Ejec. Financiera (mill de \$): \$ 89

**Proyecto:** 130666 - Jve -05 manejo integral del agua

**Información Financiera:** Ppto Inicial (mill de \$): \$ 0 Ppto Ajustado (mill de \$): \$ 178 Ejec. Financiera (mill de \$): \$ 178

**Proyecto:** 130683 - Jve-04 intervencion quebradas de la comuna

**Información Financiera:** Ppto Inicial (mill de \$): \$ 0 Ppto Ajustado (mill de \$): \$ 193 Ejec. Financiera (mill de \$): \$ 193

**Proyecto:** 130695 - Jve-c9 manejo adecuado del habitat en la comuna

**Información Financiera:** Ppto Inicial (mill de \$): \$ 0 Ppto Ajustado (mill de \$): \$ 49 Ejec. Financiera (mill de \$): \$ 49

**Proyecto:** 140209 - 15pp3-intervención integral en quebradas

**Información Financiera:** Ppto Inicial (mill de \$): \$ 0 Ppto Ajustado (mill de \$): \$ 431 Ejec. Financiera (mill de \$): \$ 431

**Proyecto:** 150053 - Jve 13 protección solución hidráulica en la quebrada la pelahueso medellín, antioquia, occidente

**Información Financiera:** Ppto Inicial (mill de \$): \$ 0 Ppto Ajustado (mill de \$): \$ 750 Ejec. Financiera (mill de \$): \$ 0

**Proyecto PD:** 7.1.4.3 Optimización de estrategias para la gestión de residuos sólidos

**Proyecto:** 130670 - Jve-06 implementación de estrategias para el manejo adecuado de los residuos sólidos en la comuna 6 de la ciudad de medellín

**Síntesis Proyecto:** Eficacia : 100% Ejec. Financiera : 100% Índice de gestión del Proyecto (Eficacia \* Ejec Fra): 100%

**Información Financiera:** Ppto Inicial (mill de \$): \$ 0 Ppto Ajustado (mill de \$): \$ 174 Ejec. Financiera (mill de \$): \$ 174

**Descripción del Avance:**

Bien/ Servicio/ actividad entregado	Unidad	Cantidad Planeada	Cantidad Ejecutada	Eficacia Producto
MA70AC Recicladores fortalecidos	Número	65	65	100%

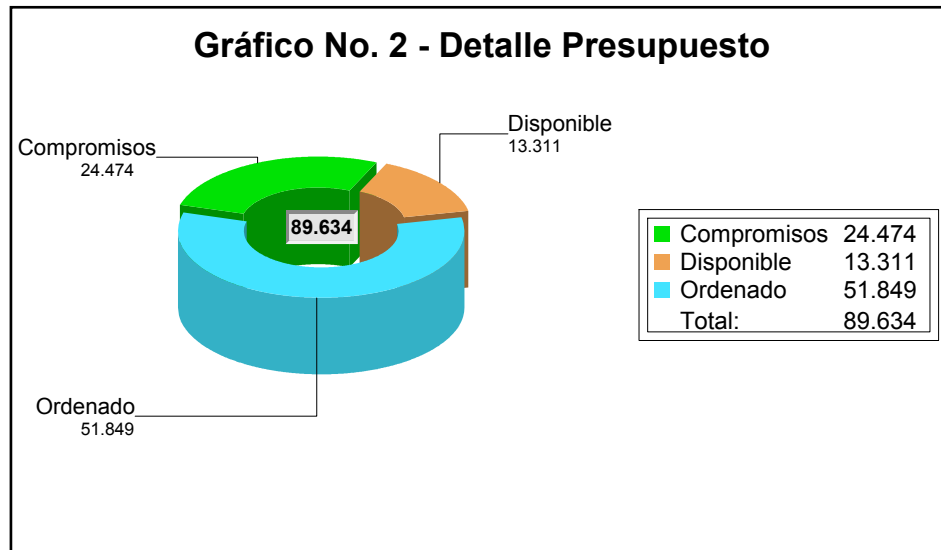
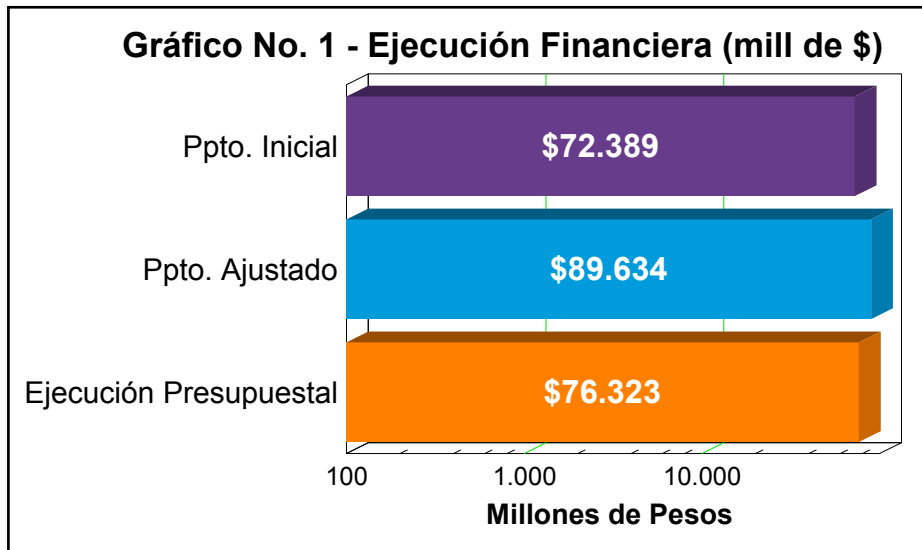

La Ejecución presupuestal al mes de Agosto comprende pagos, compromisos y facturas

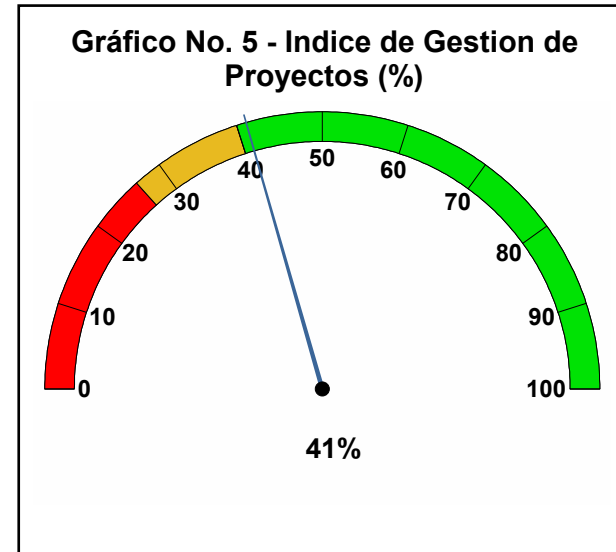
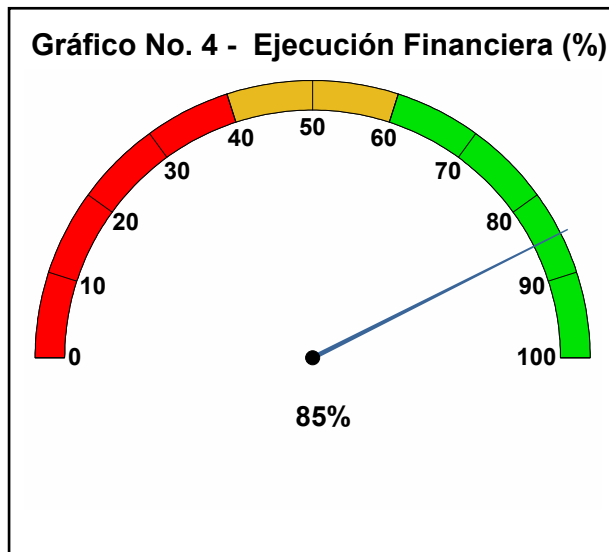
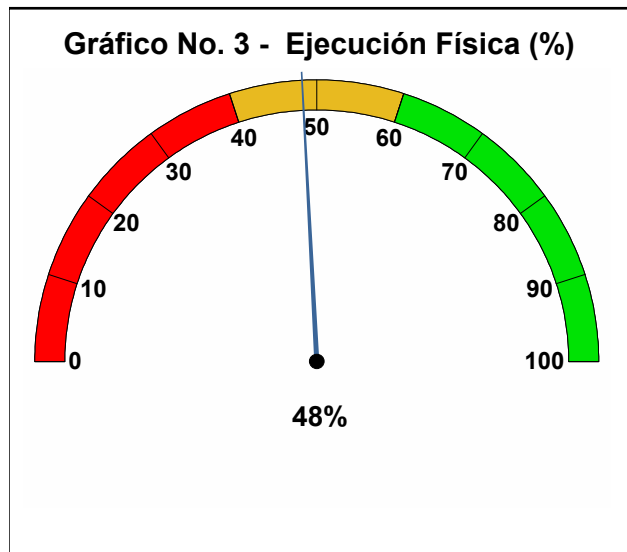





## 1. Proyectos de Iniciativa Institucional

**Dimensión:** 1 - Creemos en la confianza ciudadana  
**Reto:** 1.1 - Cultura Medellín  
**Programa:** 1.1.5 - Buenas prácticas ciudadanas para el goce de mis derechos y deberes  
**Proyecto PD:** 1.1.5.3 Cultura vial y peatonal en mi barrio para la movilidad segura y ordenada en mi ciudad  
**Proyecto:** 120240 - Educación vial para la movilidad y la vida en medellín

**Síntesis Proyecto:** Eficacia : 55% Ejec. Financiera : 99% Índice de gestión del Proyecto (Eficacia \* Ejec Fra): 54%

**Información Financiera:** Ppto Inicial (mill de \$): \$ 5.702 Ppto Ajustado (mill de \$): \$ 4.587 Ejec. Financiera (mill de \$): \$ 4.556

### Descripción del Avance:

Bien/ Servicio/ actividad entregado	Unidad	Cantidad Planeada	Cantidad Ejecutada	Eficacia Producto
MV40AA Personas intervenidas en educación vial	Número	150.000	255.215	170%
MV40AD Operac eventos académicos y culturales	Número	15	9	60%
MV40AF Logística y cobertura para la capacitaci	Porcentaje	100	58	58%
MV40AG Plan de medios para movilidad	Número	1	0	0%

**Observación B / S:** Se encuentra en etapa de producción de las piezas publicitarias

**Proyecto:** 150064 - Reducción mortalidad por accidentes de tránsito

**Síntesis Proyecto:** Eficacia : 0% Ejec. Financiera : 97% Índice de gestión del Proyecto (Eficacia \* Ejec Fra): 0%

**Información Financiera:** Ppto Inicial (mill de \$): \$ 0 Ppto Ajustado (mill de \$): \$ 4.564 Ejec. Financiera (mill de \$): \$ 4.446

### Descripción del Avance:

Bien/ Servicio/ actividad entregado	Unidad	Cantidad Planeada	Cantidad Ejecutada	Eficacia Producto
MV64AD Intervenciones de tramos de mayor mortal	Número	10	0	0%

**Observación B / S:** Hasta el mes de agosto de 2016 no se había recibido el desembolso de los recursos para este proyecto por parte de la Agencia Nacional de Seguridad Vial para realizar el proceso contractual de los productos programados y proceder a realizar la intervención de los puntos de mayor mortalidad de la ciudad en forma integral

**Dimensión:** 4 - Para ofrecer una educación de calidad y empleo para vos  
**Reto:** 4.5 - Medellín innovadora  
**Programa:** 4.5.1 - Ciencia, innovación y tecnología para la sociedad  
**Proyecto PD:** 4.5.1.2 Fortalecer el sistema de movilidad inteligente

**Proyecto:** 120157 - Implementación de tecnología de punta para la secretaria de movilidad

**Síntesis Proyecto:** Eficacia : 21% Ejec. Financiera : 16% Índice de gestión del Proyecto (Eficacia \* Ejec Fra): 3%

**Información Financiera:** Ppto Inicial (mill de \$): \$ 300 Ppto Ajustado (mill de \$): \$ 299 Ejec. Financiera (mill de \$): \$ 49

### Descripción del Avance:

Bien/ Servicio/ actividad entregado	Unidad	Cantidad Planeada	Cantidad Ejecutada	Eficacia Producto
MV57AC Actualización página web de movilidad	Porcentaje	100	61,9	62%
MV57AI Actualización hardware para movilidad	Número	29	0	0%

**Observación B / S:** Todos los contratos de software y hardware por ser bienes genéricos se realizan a través de CDP por contratos de la Secretaría de Suministros y Servicios, los cuales están en proceso precontractual.

MV57AJ Actualización software procesos movilidad Número 7 0 0%

**Observación B / S:** Todos los contratos de software y hardware por ser bienes genéricos se realizan a través de CDP por contratos de la Secretaría de Suministros y Servicios, los cuales están en proceso precontractual.

**Proyecto: 120236 - Interventoría de tramites en concesión y del simm**

**Síntesis Proyecto:** Eficacia : 67% Ejec. Financiera : 50% Índice de gestión del Proyecto (Eficacia \* Ejec Fra): 34%

**Información Financiera:** Ppto Inicial (mill de \$): \$ 632 Ppto Ajustado (mill de \$): \$ 1.982 Ejec. Financiera (mill de \$): \$ 997

**Descripción del Avance:**

Bien/ Servicio/ actividad entregado	Unidad	Cantidad Planeada	Cantidad Ejecutada	Eficacia Producto
MV36AB Informes interventoria conces une, simm	Número	12	8	67%

**Dimensión:** 5 - Por una movilidad sostenible  
**Reto:** 5.2 - Medellín por una mejor movilidad  
**Programa:** 5.2.1 - Planificación del Sistema de movilidad de la ciudad  
**Proyecto PD:** 5.2.1.1 Formulación del Plan Integral de Movilidad Sostenible

**Proyecto: 120155 - Laboratorio de movilidad**

**Síntesis Proyecto:** Eficacia : 54% Ejec. Financiera : 72% Índice de gestión del Proyecto (Eficacia \* Ejec Fra): 39%

**Información Financiera:** Ppto Inicial (mill de \$): \$ 3.000 Ppto Ajustado (mill de \$): \$ 2.734 Ejec. Financiera (mill de \$): \$ 1.971

**Descripción del Avance:**

Bien/ Servicio/ actividad entregado	Unidad	Cantidad Planeada	Cantidad Ejecutada	Eficacia Producto
MV55AG Estudios para mejoramientos viales	Número	15	8	53%
MV55AH Gestión e implemen observatorio movilida	Porcentaje	100	55,55	56%

**Reto:** 5.3 - Medellín gestiona sus sistemas de movilidad  
**Programa:** 5.3.1 - Fortalecimiento a la integración multimodal del transporte público  
**Proyecto PD:** 5.3.1.2 Fortalecer la reestructuración del Transporte Público Colectivo de Medellín - TPM

**Proyecto: 150221 - Gestión tpm - transporte público de medellín**

**Síntesis Proyecto:** Eficacia : 0% Ejec. Financiera : 0% Índice de gestión del Proyecto (Eficacia \* Ejec Fra): 0%

**Información Financiera:** Ppto Inicial (mill de \$): \$ 500 Ppto Ajustado (mill de \$): \$ 60 Ejec. Financiera (mill de \$): \$ 0

**Descripción del Avance:**

Bien/ Servicio/ actividad entregado	Unidad	Cantidad Planeada	Cantidad Ejecutada	Eficacia Producto
MV21AB Análisis zonas implementación tpm	Porcentaje	100	0	0%

**Observación B / S:** Se encuentra en proceso de adquisición y suministro los elementos y servicios necesarios para la realización de los análisis que requieren diferentes zonas de la ciudad, en las cuales se implementará La reorganización del TPM

**Proyecto PD:** 5.3.1.6 Fortalecer la operación de Metroplús en las cuencas 3 y 6

**Proyecto:** 110002 - Fortalecimiento a la operación de metroplús

**Síntesis Proyecto:** Eficacia : 60% Ejec. Financiera : 88% Índice de gestión del Proyecto (Eficacia \* Ejec Fra): 53%

**Información Financiera:** Ppto Inicial (mill de \$): \$ 20.357 Ppto Ajustado (mill de \$): \$ 40.357 Ejec. Financiera (mill de \$): \$ 35.335

**Descripción del Avance:**

Bien/ Servicio/ actividad entregado	Unidad	Cantidad Planeada	Cantidad Ejecutada	Eficacia Producto
MV02AA Inform técnico legal financier metroplús	Número	10	6	60%

**Proyecto:** 150220 - Racionalización de buses corredor ayacucho

**Síntesis Proyecto:** Eficacia : 0% Ejec. Financiera : 0% Índice de gestión del Proyecto (Eficacia \* Ejec Fra): 0%

**Información Financiera:** Ppto Inicial (mill de \$): \$ 8.000 Ppto Ajustado (mill de \$): \$ 0 Ejec. Financiera (mill de \$): \$ 0

**Descripción del Avance:**

Bien/ Servicio/ actividad entregado	Unidad	Cantidad Planeada	Cantidad Ejecutada	Eficacia Producto
MV20AB Gestión legal proceso de racionalización	Porcentaje	100	0	0%

**Observación B / S:** Se encuentra en revisión de estudios previos para su publicación.

**Programa:** 5.3.3 - Gestión integral para la movilidad no motorizada

**Proyecto PD:** 5.3.3.2 Impulsar y fortalecer el uso de la bicicleta

**Proyecto:** 150102 - Implementación de movilidad humana

**Síntesis Proyecto:** Eficacia : 33% Ejec. Financiera : 48% Índice de gestión del Proyecto (Eficacia \* Ejec Fra): 16%

**Información Financiera:** Ppto Inicial (mill de \$): \$ 3.500 Ppto Ajustado (mill de \$): \$ 2.500 Ejec. Financiera (mill de \$): \$ 1.197

**Descripción del Avance:**

Bien/ Servicio/ actividad entregado	Unidad	Cantidad Planeada	Cantidad Ejecutada	Eficacia Producto
MV02AG Diseño elementos base movilidad sostenib	Número	1	0	0%
<b>Observación B / S:</b> Se encuentra en etapa de análisis y trabajo de campo por parte del equipo de la Gerencia de Movilidad Humana para la realización del diseño.				
MV02AH Estructuración modelo movilidad sostenib	Número	1	0	0%
<b>Observación B / S:</b> Se encuentra en etapa de análisis y trabajo de campo por parte del equipo de la Gerencia de Movilidad Humana para la realización del diseño.				
MV02AI Desarrollo eventos movilidad sostenible	Número	1	1	100%
MV02AJ Apoyo a la implementación movilidad sost	Meses	6	2	33%

**Proyecto PD:** 5.3.3.3 Consolidar y desarrollar infraestructura para la movilidad peatonal

**Proyecto:** 110149 - Mantenimiento y operación de las escaleras eléctricas de la comuna 13

**Síntesis Proyecto:** Eficacia : 67% Ejec. Financiera : 100% Índice de gestión del Proyecto (Eficacia \* Ejec Fra): 67%

**Información Financiera:** Ppto Inicial (mill de \$): \$ 900 Ppto Ajustado (mill de \$): \$ 914 Ejec. Financiera (mill de \$): \$ 914

**Descripción del Avance:**

Bien/ Servicio/ actividad entregado	Unidad	Cantidad Planeada	Cantidad Ejecutada	Eficacia Producto
MV49AC Servicio transporte escaleras eléctrica	Porcentaje	100	67	67%
MV49AE Informes de supervisión de la operación	Número	12	8	67%

**Programa:** 5.3.4 - Reconociendo la importancia de la movilidad segura

**Proyecto PD:** 5.3.4.1 Señalización para la seguridad vial de la ciudadanía

**Proyecto:** 110034 - Ampliación, operación y sostenimiento de la red semafórica y dispositivo periféricos para el simm

**Síntesis Proyecto:** Eficacia : 33% Ejec. Financiera : 92% Índice de gestión del Proyecto (Eficacia \* Ejec Fra): 31%

**Información Financiera:** Ppto Inicial (mill de \$): \$ 4.804 Ppto Ajustado (mill de \$): \$ 4.804 Ejec. Financiera (mill de \$): \$ 4.440

**Descripción del Avance:**

Bien/ Servicio/ actividad entregado	Unidad	Cantidad Planeada	Cantidad Ejecutada	Eficacia Producto
MV34AA Mantenimiento de cruces semaforizados.	Número	627	627	100%
MV34AB Funcionamiento nuevos cruces semaforizad	Número	5	0	0%
<b>Observación B / S:</b> A la fecha están en proceso de análisis la priorización de las zonas de la ciudad donde se instalaran los complementos peatonales y nuevos cruces semafóricos				
MV34AC Complementos peatonales	Número	3	0	0%
<b>Observación B / S:</b> A la fecha están en proceso de análisis la priorización de las zonas de la ciudad donde se instalaran los complementos peatonales y nuevos cruces semafóricos				

**Proyecto:** 120156 - Señalización vial para la movilidad de medellín

**Síntesis Proyecto:** Eficacia : 2% Ejec. Financiera : 93% Índice de gestión del Proyecto (Eficacia \* Ejec Fra): 2%

**Información Financiera:** Ppto Inicial (mill de \$): \$ 9.350 Ppto Ajustado (mill de \$): \$ 9.580 Ejec. Financiera (mill de \$): \$ 8.911

**Descripción del Avance:**

Bien/ Servicio/ actividad entregado	Unidad	Cantidad Planeada	Cantidad Ejecutada	Eficacia Producto
MV56AA Kilómetros de vía señalizada	Kilómetro	600	33,3	6%
MV56AB Instalación señalización convencional	Número	1.500	23	2%
MV56AC Instalación señalizacion elevada	Número	15	0	0%
<b>Observación B / S:</b> Se encuentra en análisis la priorización de las zonas para la instalación de la señalización elevada proyectada.				
MV56AE Construcción de resaltos	Número	30	0	0%
<b>Observación B / S:</b> A la fecha están en proceso contractual para la construcción de demolición de resaltos				

**Proyecto PD:** 5.3.4.2 Vigilancia y control de la movilidad segura

**Proyecto:** 120152 - Fortalecimiento al control de embriaguez mediante el laboratorio de toxicología

**Síntesis Proyecto:** Eficacia : 49% Ejec. Financiera : 85% Índice de gestión del Proyecto (Eficacia \* Ejec Fra): 41%

**Información Financiera:** Ppto Inicial (mill de \$): \$ 250 Ppto Ajustado (mill de \$): \$ 250 Ejec. Financiera (mill de \$): \$ 213

**Descripción del Avance:**

Bien/ Servicio/ actividad entregado	Unidad	Cantidad Planeada	Cantidad Ejecutada	Eficacia Producto
MV52AA Aseguramiento metrológico de los equipos	Porcentaje	100	38,15	38%

MV52AD Equipos, insumos para pruebas de embriag Porcentaje 100 58,92 59%

**Proyecto: 120158 - Mejoramiento del clima organizacional en la secretaría de movilidad**

**Síntesis Proyecto:** Eficacia : 50% Ejec. Financiera : 100% Índice de gestión del Proyecto (Eficacia \* Ejec Fra): 50%

**Información Financiera:** Ppto Inicial (mill de \$): \$ 200 Ppto Ajustado (mill de \$): \$ 200 Ejec. Financiera (mill de \$): \$ 200

**Descripción del Avance:**

Bien/ Servicio/ actividad entregado	Unidad	Cantidad Planeada	Cantidad Ejecutada	Eficacia Producto
MV58AB Servidores participa estrat comunicacio	Número	871	871	100%
MV58AC Jornadas de capacitación servidores movi	Número	12	0	0%

**Observación B / S:** Para el segundo semestre de 2016 se ejecutarán las capacitaciones proyectadas

**Proyecto: 120237 - Renovación, dotación y mantenimiento de equipos logísticos para la movilidad**

**Síntesis Proyecto:** Eficacia : 34% Ejec. Financiera : 21% Índice de gestión del Proyecto (Eficacia \* Ejec Fra): 7%

**Información Financiera:** Ppto Inicial (mill de \$): \$ 3.000 Ppto Ajustado (mill de \$): \$ 3.067 Ejec. Financiera (mill de \$): \$ 634

**Descripción del Avance:**

Bien/ Servicio/ actividad entregado	Unidad	Cantidad Planeada	Cantidad Ejecutada	Eficacia Producto
MV37AB Actualización elementos logist control	Porcentaje	100	20	20%
MV37AF Mantenimiento elementos logísticos contr	Porcentaje	100	100	100%
MV37AG Actual y mto radios para el control tto	Porcentaje	100	15	15%
MV37AI Parque automotor para control de movilid	Número	8	0	0%

**Observación B / S:** Se encuentra en etapa precontractual para la adquisición de las unidades planeadas, además se espera superar la meta, de acuerdo al estudio de mercado. Prepliegos N° 009011746

**Proyecto: 120238 - Gestión administrativa y financiera de zonas zer - avi**

**Síntesis Proyecto:** Eficacia : 80% Ejec. Financiera : 89% Índice de gestión del Proyecto (Eficacia \* Ejec Fra): 71%

**Información Financiera:** Ppto Inicial (mill de \$): \$ 7.280 Ppto Ajustado (mill de \$): \$ 8.315 Ejec. Financiera (mill de \$): \$ 7.423

**Descripción del Avance:**

Bien/ Servicio/ actividad entregado	Unidad	Cantidad Planeada	Cantidad Ejecutada	Eficacia Producto
MV38AA Celdas reguladas en ciudad de medellín	Número	1.795	1.526	85%
MV38AB Informes operación y recaudo de zer-avi	Número	12	8	67%
MV38AC Operación de parqueo para custodia de ve	Número	2	2	100%
MV38AD Operación de arrastre de vehículos inmo	Porcentaje	100	67	67%

**Proyecto: 120239 - Gestión del debido cobrar de multas para inversión en movilidad**

**Síntesis Proyecto:** Eficacia : 58% Ejec. Financiera : 100% Índice de gestión del Proyecto (Eficacia \* Ejec Fra): 58%

**Información Financiera:** Ppto Inicial (mill de \$): \$ 4.144 Ppto Ajustado (mill de \$): \$ 4.507 Ejec. Financiera (mill de \$): \$ 4.507

**Descripción del Avance:**

Bien/ Servicio/ actividad entregado	Unidad	Cantidad Planeada	Cantidad Ejecutada	Eficacia Producto
MV39AA Mandamientos de pago	Número	75.000	56,61	0%
MV39AB Personas notificadas en cobro coactivo	Número	84.000	128.741	153%
MV39AD Medidas cautelares de embargos, sentenci	Número	7.000	4.514	64%
MV39AE Investigación de bienes	Número	144.000	99.481	69%

**Proyecto:** 150123 - Adecuación y mejoramiento de las instalaciones de la secretaría de movilidad

**Síntesis Proyecto:** Eficacia : 0% Ejec. Financiera : 58% Índice de gestión del Proyecto (Eficacia \* Ejec Fra): 0%

**Información Financiera:** Ppto Inicial (mill de \$): \$ 471 Ppto Ajustado (mill de \$): \$ 911 Ejec. Financiera (mill de \$): \$ 528

**Descripción del Avance:**

Bien/ Servicio/ actividad entregado	Unidad	Cantidad Planeada	Cantidad Ejecutada	Eficacia Producto
MV23AC Mantenimiento sede externa movilidad	Número	2	0	0%

**Observación B / S:** Se determinó que los recursos del proyecto serán ejecutados a través de los contratos marco de la Secretaría de Servicios y Suministros, Unidad de Mantenimiento, a agosto 31 de 2016, los procesos contractuales para el Mantenimiento para el mejoramiento de la sede externa Movilidad y Apoyo a la supervisión técnica, financiera y administrativa para el mantenimiento de la sede se encuentra en etapa de firma de acta de inicio.

MV23AD Supervisión mantenimiento sede movilidad	Número	2	0	0%
---	--------	---	---	----

**Observación B / S:** Se determinó que los recursos del proyecto serán ejecutados a través de los contratos marco de la Secretaría de Servicios y Suministros, Unidad de Mantenimiento, a agosto 31 de 2016, los procesos contractuales para el Mantenimiento para el mejoramiento de la sede externa Movilidad y Apoyo a la supervisión técnica, financiera y administrativa para el mantenimiento de la sede se encuentra en etapa de firma de acta de inicio.

## 5. Proyectos con ejecución de saldos Pendientes (Vigencia Anterior)

**Proyecto PD:** 5.3.1.5 Fortalecer el programa de racionalización del transporte público colectivo

**Proyecto:** 080428 - Contruccion y adecuacion de deposito de buses en la ciudad de medellin

**Información Financiera:** Ppto Inicial (mill de \$): \$ 0 Ppto Ajustado (mill de \$): \$ 2 Ejec. Financiera (mill de \$): \$ 0

### Gráfico No. 1 - Ejecución Financiera (mill de \$)

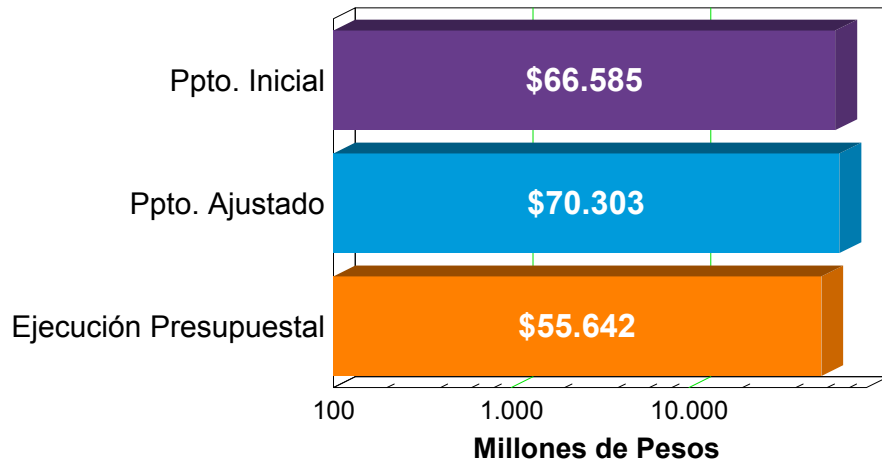

### Gráfico No. 2 - Detalle Presupuesto

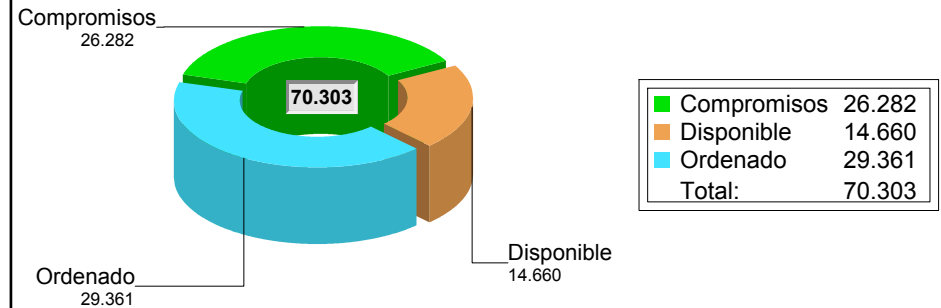

La Ejecución presupuestal al mes de Agosto comprende pagos, compromisos y facturas

### Gráfico No. 3 - Ejecución Física (%)

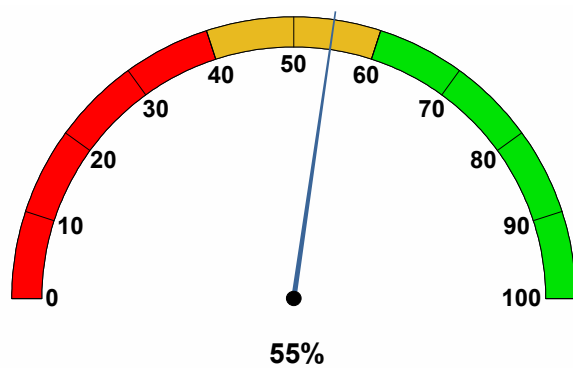

### Gráfico No. 4 - Ejecución Financiera (%)

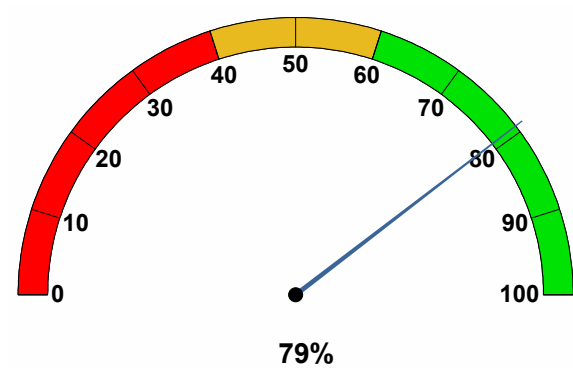

### Gráfico No. 5 - Indice de Gestion de Proyectos (%)

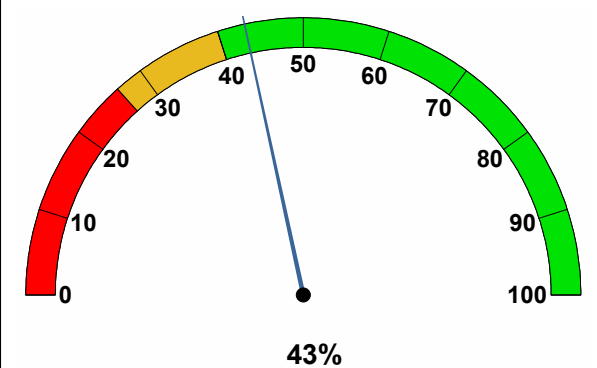





# 1. Proyectos de Iniciativa Institucional

**Dimensión:** 1 - Creemos en la confianza ciudadana  
**Reto:** 1.3 - Medellín bien administrado  
**Programa:** 1.3.5 - Innovación pública - Laboratorio de gobierno  
**Proyecto PD:** 1.3.5.1 Medellín digital

**Proyecto:** 120263 - Medellín inteligente para el desarrollo de contenidos, herramientas y servicios para la información

**Síntesis Proyecto:** Eficacia : 50% Ejec. Financiera : 75% Índice de gestión del Proyecto (Eficacia \* Ejec Fra): 38%

**Información Financiera:** Ppto Inicial (mill de \$): \$ 200 Ppto Ajustado (mill de \$): \$ 200 Ejec. Financiera (mill de \$): \$ 150

### Descripción del Avance:

Bien/ Servicio/ actividad entregado	Unidad	Cantidad Planeada	Cantidad Ejecutada	Eficacia Producto
DE63CM Medición de uso de la red y caracterizac	Número	6	3	50%

**Proyecto:** 120264 - Medellín inteligente para el uso y apropiación de tics

**Síntesis Proyecto:** Eficacia : 0% Ejec. Financiera : 0% Índice de gestión del Proyecto (Eficacia \* Ejec Fra): 0%

**Información Financiera:** Ppto Inicial (mill de \$): \$ 400 Ppto Ajustado (mill de \$): \$ 400 Ejec. Financiera (mill de \$): \$ 0

### Descripción del Avance:

Bien/ Servicio/ actividad entregado	Unidad	Cantidad Planeada	Cantidad Ejecutada	Eficacia Producto
DE64CN Ciudadanos participando en estrategias d	Número	2.000	0	0%

**Observación B / S:** Actualmente se avanza en asocio con Ruta N en el diseño e implementación del Programa Medellín Digital, que representará una evolución temática y conceptual del Programa Medellín Ciudad Inteligente. Se espera para la primera semana de Octubre tener en operación el Programa Medellín Digital y sus ejes principales de Servicios, Apropiación y Conectividad

**Proyecto:** 120294 - Medellín digital para el desarrollo económico

**Síntesis Proyecto:** Eficacia : 0% Ejec. Financiera : 23% Índice de gestión del Proyecto (Eficacia \* Ejec Fra): 0%

**Información Financiera:** Ppto Inicial (mill de \$): \$ 2.200 Ppto Ajustado (mill de \$): \$ 1.700 Ejec. Financiera (mill de \$): \$ 397

### Descripción del Avance:

Bien/ Servicio/ actividad entregado	Unidad	Cantidad Planeada	Cantidad Ejecutada	Eficacia Producto
DE94CS Nuevos espacios públicos de acceso gratu	Número	10	0	0%

**Observación B / S:** Actualmente se avanza en asocio con Ruta N en el diseño e implementación del Programa Medellín Digital, que representará una evolución temática y conceptual del Programa Medellín Ciudad Inteligente. Se espera para la primera semana de Octubre tener en operación el Programa Medellín Digital y sus ejes principales de Servicios, Apropiación y Conectividad

DE94CT Formulación y estructuración del piloto	Número	1	0	0%
--	--------	---	---	----

**Observación B / S:** Actualmente se avanza en asocio con Ruta N en el diseño e implementación del Programa Medellín Digital, que representará una evolución temática y conceptual del Programa Medellín Ciudad Inteligente. Se espera para la primera semana de Octubre tener en operación el Programa Medellín Digital y sus ejes principales de Servicios, Apropiación y Conectividad

DE94CU Programas y/o proyectos de la secretaría	Número	6	0	0%
---	--------	---	---	----

**Observación B / S:** Actualmente se avanza en asocio con Ruta N en el diseño e implementación del Programa Medellín Digital, que representará una evolución temática y conceptual del Programa Medellín Ciudad Inteligente. Se espera para la primera semana de Octubre tener en operación el Programa Medellín Digital y sus ejes principales de Servicios, Apropiación y Conectividad

DE94CW Diseño de herramientas y/o servicios tic Número 4 0 0%

**Observación B / S:** Actualmente se avanza en asocio con Ruta N en el diseño e implementación del Programa Medellín Digital, que representará una evolución temática y conceptual del Programa Medellín Ciudad Inteligente. Se espera para la primera semana de Octubre tener en operación el Programa Medellín Digital y sus ejes principales de Servicios, Apropiación y Conectividad

**Dimensión:** 4 - Para ofrecer una educación de calidad y empleo para vos  
**Reto:** 4.4 - Medellín con acceso al empleo  
**Programa:** 4.4.2 - Educación pertinente a la dinámica laboral  
**Proyecto PD:** 4.4.2.2 Formar y educar en competencias de acuerdo a la demanda y necesidades del mercado laboral  
**Proyecto:** 120244 - Jóvenes por la vida, una estrategia de habilitación e inserción laboral

**Síntesis Proyecto:** Eficacia : 91% Ejec. Financiera : 96% Índice de gestión del Proyecto (Eficacia \* Ejec Fra): 87%

**Información Financiera:** Ppto Inicial (mill de \$): \$ 970 Ppto Ajustado (mill de \$): \$ 1.019 Ejec. Financiera (mill de \$): \$ 982

**Descripción del Avance:**

Bien/ Servicio/ actividad entregado	Unidad	Cantidad Planeada	Cantidad Ejecutada	Eficacia Producto
DE44AF Jóvenes mejoran su empleabilidad por med	Número	220	179	81%
DE44AM Jóvenes formados vinculados formalmente	Número	100	153	153%

**Proyecto:** 120245 - Formación de adultos, habilitados para la vida y el trabajo decente

**Síntesis Proyecto:** Eficacia : 78% Ejec. Financiera : 95% Índice de gestión del Proyecto (Eficacia \* Ejec Fra): 75%

**Información Financiera:** Ppto Inicial (mill de \$): \$ 595 Ppto Ajustado (mill de \$): \$ 627 Ejec. Financiera (mill de \$): \$ 598

**Descripción del Avance:**

Bien/ Servicio/ actividad entregado	Unidad	Cantidad Planeada	Cantidad Ejecutada	Eficacia Producto
DE45AE Adultos que mejoran sus posibilidades de	Número	130	74	57%
DE45AF Adultos formados vinculados formalmente	Número	75	111	148%

**Programa:** 4.4.3 - Generación de empleo  
**Proyecto PD:** 4.4.3.3 Crear una gran base empresarial de oferta y demanda de empleo

**Proyecto:** 120246 - Operatividad del sistema de información y orientación laboral a través de los pil

**Síntesis Proyecto:** Eficacia : 52% Ejec. Financiera : 93% Índice de gestión del Proyecto (Eficacia \* Ejec Fra): 48%

**Información Financiera:** Ppto Inicial (mill de \$): \$ 1.400 Ppto Ajustado (mill de \$): \$ 1.400 Ejec. Financiera (mill de \$): \$ 1.297

**Descripción del Avance:**

Bien/ Servicio/ actividad entregado	Unidad	Cantidad Planeada	Cantidad Ejecutada	Eficacia Producto
DE46AF Empleo gestionados programa integral emp	Número	622	746	120%
DE46AG Vinculados por intermediación laboral	Número	450	322	72%
DE46AH Empresas nuevas registradas en el sistem	Número	562	208	37%
DE46AI Participación ferias y eventos de empleo	Número	5	0	0%

**Observación B / S:** La feria realizada en el mes de agosto no fue reportada en este período, teniendo en cuenta que no se presentaron evidencias de la misma. Se reportará en el mes de septiembre.

**Programa:** 4.4.4 - Creación y fortalecimiento empresarial  
**Proyecto PD:** 4.4.4.1 Fortalecer el ecosistema de emprendimiento  
**Proyecto:** 120247 - Fortalecimiento empresarial de alto potencial

**Síntesis Proyecto:** Eficacia : 77% Ejec. Financiera : 81% Índice de gestión del Proyecto (Eficacia \* Ejec Fra): 63%

**Información Financiera:** Ppto Inicial (mill de \$): \$ 3.477 Ppto Ajustado (mill de \$): \$ 4.277 Ejec. Financiera (mill de \$): \$ 3.477

**Descripción del Avance:**

Bien/ Servicio/ actividad entregado	Unidad	Cantidad Planeada	Cantidad Ejecutada	Eficacia Producto
DE47DA Empresas acompañadas en fortalecimiento	Número	400	309	77%

**Proyecto:** 120249 - Inversión en ciencia, tecnología, innovación y emprendimiento de alto potencial

**Síntesis Proyecto:** Eficacia : 73% Ejec. Financiera : 88% Índice de gestión del Proyecto (Eficacia \* Ejec Fra): 64%

**Información Financiera:** Ppto Inicial (mill de \$): \$ 31.500 Ppto Ajustado (mill de \$): \$ 12.300 Ejec. Financiera (mill de \$): \$ 10.818

**Descripción del Avance:**

Bien/ Servicio/ actividad entregado	Unidad	Cantidad Planeada	Cantidad Ejecutada	Eficacia Producto
DE49AZ Congreso global emprendimiento realizado	Porcentaje	100	100	100%

**Observación B / S:** Se realizó en el mes de Marzo de 2016, este valor estadístico fue reportado en el mes de Junio.

DE49DB Empresas y proyectos acompañados en mode	Número	38	19	50%
DE49DC Empresas y proyectos acompañados búsqueda	Número	21	21	100%
DE49DD Empresas y proyectos acompañados en esca	Número	21	21	100%
DE49DE Empresas acompañadas muestra comercial c	Número	25	25	100%
DE49DG Empresas apoyadas en procesos de incubac	Número	40	0	0%

**Observación B / S:** La 40 empresas para procesos de incubación se reportarán en el mes de septiembre, mes en el cual serán seleccionadas las empresas.

DE49DI Empresas firmantes del pacto por la inno	Número	100	175	175%
DE49DJ Capital inteligente per cápita	Pesos	198.128	0	0%

**Observación B / S:** Este valor estadístico será reportado en el mes de diciembre, debido a que la capitalización de ruta N se hizo efectiva a finales del mes de Junio.

DE49DK Empresas e instituciones instaladas en l	Número	12	48	400%
DE49DL Proyectos apoyados por el plan ct+i (cie	Proyectos	1	0	0%

**Observación B / S:** Este valor estadístico será reportado en el mes de diciembre, debido a que la capitalización de ruta N se hizo efectiva a finales del mes de Junio.

DE49DM Empres acomp proy formación epica	Número	30	30	100%
DE49EA Iniciativas ganadoras capital semilla	Número	100	100	100%
DE49EB Personas capacitadas para capital semill	Número	700	712	102%

**Proyecto PD:** 4.4.4.2 Fortalecer los CEDEZO

**Proyecto:** 120242 - Cedezo para asistencia empresarial a redes

**Síntesis Proyecto:** Eficacia : 83% Ejec. Financiera : 83% Índice de gestión del Proyecto (Eficacia \* Ejec Fra): 69%

**Información Financiera:** Ppto Inicial (mill de \$): \$ 2.800 Ppto Ajustado (mill de \$): \$ 2.870 Ejec. Financiera (mill de \$): \$ 2.389

**Descripción del Avance:**

Bien/ Servicio/ actividad entregado	Unidad	Cantidad Planeada	Cantidad Ejecutada	Eficacia Producto
DE42AG Eventos comerciales gestionados	Número	60	43	72%
DE42AH Empresas, redes y upas atendidas	Número	100	572	572%
DE42AI Personas atendidas en el cedezo	Número	2.825	2.204	78%

**Proyecto PD:** 4.4.4.4 Promoción y fomento de la Economía Social y Solidaria

**Proyecto:** 120243 - Apoyo a unidades productivas para fortalecimiento empresarial asociativo en comunas y corregimientos

**Síntesis Proyecto:** Eficacia : 25% Ejec. Financiera : 90% Índice de gestión del Proyecto (Eficacia \* Ejec Fra): 22%

**Información Financiera:** Ppto Inicial (mill de \$): \$ 1.640 Ppto Ajustado (mill de \$): \$ 1.693 Ejec. Financiera (mill de \$): \$ 1.515

**Descripción del Avance:**

Bien/ Servicio/ actividad entregado	Unidad	Cantidad Planeada	Cantidad Ejecutada	Eficacia Producto
DE43AP Evento comer estrateg posici merca upas	Número	40	22	55%
DE43AR Campañas con niños y jovenes en las ie	Número	15	0	0%

**Observación B / S:** Se van hacer 10 campañas y no 15 como quedo en el Plan de acción, esto debido a error en la transcripción. El código estadístico aparece en cero (0) debido a que el mismo se proyectó para reportarse en el mes de diciembre, ya que las campañas tienen un proceso de convocatoria, inscripción y desarrollo de actividades que implican un tiempo determinado.

DE43AU Procesos de comodatos renovados	Número	15	14	93%
DE43AW Participantes en el diplomado de ecosol	Número	25	0	0%

**Observación B / S:** El valor estadístico aparece en cero (0) debido a que el mismo se proyectó para reportarse en el mes de diciembre, ya que la participación en el diplomado conlleva a procesos de convocatoria, inscripción y desarrollo de actividades que implican un tiempo determinado.

DE43AX Implementación del plan decenal de eco	Número	1	0	0%
---	--------	---	---	----

**Observación B / S:** El plan decenal, no se implementará en 2016, toda vez que para la misma se requería de un documento que presentaría el Consejo Consultivo de Economía Social y Solidaria con las estrategias a implementar, a la fecha no ha sido entregado el documento a la Secretaría de Desarrollo; por lo tanto, no darían los tiempos para dar inicio al proceso de contratación.

DE43AY Participantes en capacitación de ecosol	Número	400	0	0%
--	--------	-----	---	----

**Observación B / S:** Se capacitaran 375 personas en lugar de 400, pues hubo un error de transcripción. El código estadístico aparece en cero (0) debido a que el mismo se proyectó para reportarse en el mes de diciembre, teniendo en cuenta que la capacitación requiere convocatoria, inscripción y desarrollo de actividades que implican un tiempo determinado.

**Proyecto PD:** 4.4.4.5 Fortalecimiento del Banco de las Oportunidades y acceso a recursos

**Proyecto:** 120235 - Banco de los pobres - banco de las oportunidades

**Síntesis Proyecto:** Eficacia : 63% Ejec. Financiera : 96% Índice de gestión del Proyecto (Eficacia \* Ejec Fra): 61%

**Información Financiera:** Ppto Inicial (mill de \$): \$ 900 Ppto Ajustado (mill de \$): \$ 3.900 Ejec. Financiera (mill de \$): \$ 3.758

**Descripción del Avance:**

Bien/ Servicio/ actividad entregado	Unidad	Cantidad Planeada	Cantidad Ejecutada	Eficacia Producto
DE35AS Núme crédito otorgad crear fortal microem	Número	20.000	14.091	70%
DE35AT Personas realiza capacitación precrédito	Número	16.250	13.356	82%

DE35AU	Solicitudes recibidas para crédito	Número	23.750	14.205	60%
DE35AV	Estrategia divulgación promoción servi	Porcentaje	100	39	39%

**Reto:** 4.5 - Medellín innovadora  
**Programa:** 4.5.2 - Turismo  
**Proyecto PD:** 4.5.2.1 Implementar la política pública de turismo

**Proyecto:** 120248 - Implementación plan de desarrollo turístico de medellín 2011:2016

**Síntesis Proyecto:** Eficacia : 10% Ejec. Financiera : 51% Índice de gestión del Proyecto (Eficacia \* Ejec Fra): 5%

**Información Financiera:** Ppto Inicial (mill de \$): \$ 200 Ppto Ajustado (mill de \$): \$ 1.250 Ejec. Financiera (mill de \$): \$ 637

**Descripción del Avance:**

Bien/ Servicio/ actividad entregado	Unidad	Cantidad Planeada	Cantidad Ejecutada	Eficacia Producto
DE48AF Fortalecimiento a empresas prestadoras d	Porcentaje	100	10	10%

**Proyecto PD:** 4.5.2.2 Fortalecimiento del tejido empresarial e institucional turístico

**Proyecto:** 120254 - Merchandising de ciudad

**Información Financiera:** Ppto Inicial (mill de \$): \$ 50 Ppto Ajustado (mill de \$): \$ 0 Ejec. Financiera (mill de \$): \$ 0

**Observación Proyecto:** Recurso trasladado para soportar actividades que se darán entorno a las actividades del proyecto 120256

**Proyecto:** 120255 - Promoción de corredores gastronómicos

**Información Financiera:** Ppto Inicial (mill de \$): \$ 50 Ppto Ajustado (mill de \$): \$ 50 Ejec. Financiera (mill de \$): \$ 0

**Observación Proyecto:** Recurso trasladado para soportar actividades que se darán entorno a las actividades del proyecto 120256

**Programa:** 4.5.3 - Internacionalización

**Proyecto PD:** 4.5.3.2 Impulsar la promoción y mercadeo de la ciudad como destino turístico

**Proyecto:** 120256 - Promoción de ciudad para el mercado local, nacional e internacional

**Síntesis Proyecto:** Eficacia : 63% Ejec. Financiera : 88% Índice de gestión del Proyecto (Eficacia \* Ejec Fra): 55%

**Información Financiera:** Ppto Inicial (mill de \$): \$ 4.460 Ppto Ajustado (mill de \$): \$ 9.260 Ejec. Financiera (mill de \$): \$ 8.162

**Descripción del Avance:**

Bien/ Servicio/ actividad entregado	Unidad	Cantidad Planeada	Cantidad Ejecutada	Eficacia Producto
DE56AE Material turístico entregado	Unidad	25.000	23.414	94%
DE56AF Gestión para dllo d productos turísticos	Porcentaje	100	15	15%
DE56AG Empresas sensib para participar en situ	Número	34	67	197%
DE56BI Apoyar la promoción y mercadeo de ciudad	Porcentaje	100	40	40%
DE56BK Mantenimiento de 10 puntos de informació	Porcentaje	100	65	65%

Proyecto PD: 4.5.3.3 Medellín ciudad de grandes eventos, convenciones y ferias

Proyecto: 150478 - Gestión de eventos internacionales de ciudad

Síntesis Proyecto: Eficacia : 100% Ejec. Financiera : 98% Índice de gestión del Proyecto (Eficacia \* Ejec Fra): 98%

Información Financiera: Ppto Inicial (mill de \$): \$ 500 Ppto Ajustado (mill de \$): \$ 1.200 Ejec. Financiera (mill de \$): \$ 1.171

Descripción del Avance:

Bien/ Servicio/ actividad entregado	Unidad	Cantidad Planeada	Cantidad Ejecutada	Eficacia Producto
DE78AA Realización de evento de ciudad	Número	1	1	100%

Proyecto PD: 4.5.3.4 Promoción de la ciudad como destino de inversión

Proyecto: 120253 - Apoyo a ferias y eventos nacionales e internacionales

Síntesis Proyecto: Eficacia : 37% Ejec. Financiera : 100% Índice de gestión del Proyecto (Eficacia \* Ejec Fra): 37%

Información Financiera: Ppto Inicial (mill de \$): \$ 3.000 Ppto Ajustado (mill de \$): \$ 2.000 Ejec. Financiera (mill de \$): \$ 2.000

Descripción del Avance:

Bien/ Servicio/ actividad entregado	Unidad	Cantidad Planeada	Cantidad Ejecutada	Eficacia Producto
DE53CK Eventos de "porque medellin" realizados	Número	5	2	40%
DE53CL número de ferias y eventos que generan	Número	15	5	33%

Proyecto: 120258 - Gestión para la atracción de inversión

Síntesis Proyecto: Eficacia : 36% Ejec. Financiera : 100% Índice de gestión del Proyecto (Eficacia \* Ejec Fra): 36%

Información Financiera: Ppto Inicial (mill de \$): \$ 1.000 Ppto Ajustado (mill de \$): \$ 2.822 Ejec. Financiera (mill de \$): \$ 2.822

Descripción del Avance:

Bien/ Servicio/ actividad entregado	Unidad	Cantidad Planeada	Cantidad Ejecutada	Eficacia Producto
DE58CK Nuevos inversionistas instalados en la c	Número	14	1	7%
DE58CL "monto de inversión nacional y extranjero	Millones de dólares	206	0,05	0%
DE58CM Buenas prácticas a nivel internacional g	Número	1	1	100%

Proyecto PD: 4.5.3.5 Alianzas de cooperación internacional

Proyecto: 120252 - Gestión de cooperación nacional e internacional

Síntesis Proyecto: Eficacia : 14% Ejec. Financiera : 100% Índice de gestión del Proyecto (Eficacia \* Ejec Fra): 14%

Información Financiera: Ppto Inicial (mill de \$): \$ 1.000 Ppto Ajustado (mill de \$): \$ 2.178 Ejec. Financiera (mill de \$): \$ 2.178

Descripción del Avance:

Bien/ Servicio/ actividad entregado	Unidad	Cantidad Planeada	Cantidad Ejecutada	Eficacia Producto
DE52CJ Número de alianzas en las cuales medellí	Número	3	0	0%

Observación B / S: A 31 de Agosto la ACI reportó el avance de 1 Alianza (directamente a Planeacion). La totalidad de la meta, se estima pueda cumplirse a 31 de Dic de 2016.

DE52CK	Aportes de paisas residentes en el exter	Número	10	1	10%
DE52CL	"proyectos impactados con cooperación té	Número	16	5	31%
DE52CM	Monto de cooperación técnica y financier	Millones de dólares	5	0,67	13%

**Dimensión:** 6 - Para recuperar el Centro y trabajar por nuestros territorios

**Reto:** 6.6 - Medellín reconoce la importancia de su territorio rural

**Programa:** 6.6.3 - Desarrollo empresarial rural

**Proyecto PD:** 6.6.3.1 Implementar la Política Pública de Desarrollo Rural

**Proyecto:** 120251 - Asistencia técnica para el desarrollo empresarial agropecuario y agroindustrial

**Síntesis Proyecto:** Eficacia : 100% Ejec. Financiera : 9% Índice de gestión del Proyecto (Eficacia \* Ejec Fra): 9%

**Información Financiera:** Ppto Inicial (mill de \$): \$ 1.126 Ppto Ajustado (mill de \$): \$ 4.678 Ejec. Financiera (mill de \$): \$ 398

**Descripción del Avance:**

Bien/ Servicio/ actividad entregado	Unidad	Cantidad Planeada	Cantidad Ejecutada	Eficacia Producto
DE51AP Asistencia tecnica a pequeños y medianos	Número	700	699	100%

**Proyecto:** 120260 - Territorio rural con desarrollo sostenible para sus habitantes

**Síntesis Proyecto:** Eficacia : 0% Ejec. Financiera : 0% Índice de gestión del Proyecto (Eficacia \* Ejec Fra): 0%

**Información Financiera:** Ppto Inicial (mill de \$): \$ 412 Ppto Ajustado (mill de \$): \$ 412 Ejec. Financiera (mill de \$): \$ 0

**Descripción del Avance:**

Bien/ Servicio/ actividad entregado	Unidad	Cantidad Planeada	Cantidad Ejecutada	Eficacia Producto
DE60BC Fondo municipal de asistencia técnica ru	Porcentaje	100	0	0%

**Observación B / S:** El Fondo Municipal de Asistencia Técnica Directa Rural FMATDR- en el mes de octubre se presentara proyecto de modificación al acuerdo 065 de 2013 al Concejo de Medellín, con el cual se espera poder ejecutar los recursos en la vigencia 2017. De ser posible se debería eliminar pra el 2016

**Proyecto:** 130439 - Reconocimiento de la población campesina

**Síntesis Proyecto:** Eficacia : 23% Ejec. Financiera : 63% Índice de gestión del Proyecto (Eficacia \* Ejec Fra): 15%

**Información Financiera:** Ppto Inicial (mill de \$): \$ 300 Ppto Ajustado (mill de \$): \$ 1.486 Ejec. Financiera (mill de \$): \$ 943

**Descripción del Avance:**

Bien/ Servicio/ actividad entregado	Unidad	Cantidad Planeada	Cantidad Ejecutada	Eficacia Producto
DE39AA Visitas diagnostico a pequeños productor	Número	200	92	46%
DE39CC Caracterización población campesina	Porcentaje	100	0	0%

**Observación B / S:** Esta vigente el contrato 4600065446 con la UDEA, en el momento se esta adelantando otro si para ampliar el alcance del contrato, por lo cual el producto final del contrato será la evidencia para el indicador en el mes de noviembre

**Proyecto PD:** 6.6.3.2 Fortalecer y realizar los mercados campesinos

**Proyecto:** 120259 - Parque ecológico y campesino

**Síntesis Proyecto:** Eficacia : 68% Ejec. Financiera : 45% Índice de gestión del Proyecto (Eficacia \* Ejec Fra): 31%

**Información Financiera:** Ppto Inicial (mill de \$): \$ 200 Ppto Ajustado (mill de \$): \$ 748 Ejec. Financiera (mill de \$): \$ 337

**Descripción del Avance:**

Bien/ Servicio/ actividad entregado	Unidad	Cantidad Planeada	Cantidad Ejecutada	Eficacia Producto
DE59CK Pasajeros del cable aéreo de san sebasti	Número	50.000	34.054	68%

**Proyecto PD:** 6.6.3.3 Creación y fomento de empresas rurales

**Proyecto:** 120261 - Fortalecimiento de empresas rurales

**Síntesis Proyecto:** Eficacia : 57% Ejec. Financiera : 84% Índice de gestión del Proyecto (Eficacia \* Ejec Fra): 48%

**Información Financiera:** Ppto Inicial (mill de \$): \$ 150 Ppto Ajustado (mill de \$): \$ 2.049 Ejec. Financiera (mill de \$): \$ 1.713

**Descripción del Avance:**

Bien/ Servicio/ actividad entregado	Unidad	Cantidad Planeada	Cantidad Ejecutada	Eficacia Producto
DE61AP Unid produc mejoran capacidades	Número	100	0	0%
<b>Observación B / S:</b> El informe en el que se evidencie el mejoramiento productivo se reportara en el mes de septiembre cuando se lleve un mayor avance en el contrato.				
DE61AQ Operación logística del cdmr	Número	4	4	100%
<b>Observación B / S:</b> Se estan consolidando las actas de reunión del CMDR para evidenciar el indicador. A partir de Septiembre se debn empezar a evidenciar estas reuniones				
DE61AR Visitas a mercados campesinos	Número	140	66	47%
DE61CO Participantes del programa mercados camp	Número	200	161	81%
<b>Observación B / S:</b> Para cumplir con el logro del 2016 en el mes de septiembre comienza el relanzamiento del programa donde ingresaran nuevos participantes.				

## 2. Proyectos de Jornadas de Vida y Equidad

**Dimensión:** 4 - Para ofrecer una educación de calidad y empleo para vos

**Reto:** 4.4 - Medellín con acceso al empleo

**Programa:** 4.4.4 - Creación y fortalecimiento empresarial

**Proyecto PD:** 4.4.4.8 Distrito de Innovación y Emprendimiento

**Proyecto:** 130288 - Jve-14 creación de distrito creativo

**Síntesis Proyecto:** Eficacia : 100% Ejec. Financiera : 100% Índice de gestión del Proyecto (Eficacia \* Ejec Fra): 100%

**Información Financiera:** Ppto Inicial (mill de \$): \$ 0 Ppto Ajustado (mill de \$): \$ 1.510 Ejec. Financiera (mill de \$): \$ 1.510

**Descripción del Avance:**

Bien/ Servicio/ actividad entregado	Unidad	Cantidad Planeada	Cantidad Ejecutada	Eficacia Producto
DE88CR Renovación urbana carrera 37 vía primave	Porcentaje	100	100	100%
DE88CS Renovación urbana carrera 39 zona rosa	Porcentaje	100	100	100%

## 3. Proyectos de Presupuesto Participativo (Iniciativas Comunitarias)



**Dimensión:** 2 - Para recuperar juntos la seguridad y la convivencia ciudadana  
**Reto:** 2.3 - Medellín cuenta con vos para construir la paz en el territorio  
**Programa:** 2.3.4 - Ciudadanía activa por la paz  
**Proyecto PD:** 2.3.4.3 Oportunidades productivas para la paz

**Proyecto:** 150230 - 16pp13-desarrollo económico para víctimas del conflicto

**Síntesis Proyecto:** Eficacia : 0% Ejec. Financiera : 99% Índice de gestión del Proyecto (Eficacia \* Ejec Fra): 0%

**Información Financiera:** Ppto Inicial (mill de \$): \$ 150 Ppto Ajustado (mill de \$): \$ 150 Ejec. Financiera (mill de \$): \$ 149

**Descripción del Avance:**

Bien/ Servicio/ actividad entregado	Unidad	Cantidad Planeada	Cantidad Ejecutada	Eficacia Producto
DE30CA Upas acompañadas para su creación	Número	3	0	0%
<b>Observación B / S:</b> El valor estadístico quedo planeado para reportar en el mes diciembre, las UPAs acompañadas tienen un proceso de convocatoria e inscripción que iniciaron en el mes de junio, se reportarán al finalizar el proceso de acompañamiento.				

**Dimensión:** 4 - Para ofrecer una educación de calidad y empleo para vos  
**Reto:** 4.4 - Medellín con acceso al empleo  
**Programa:** 4.4.2 - Educación pertinente a la dinámica laboral  
**Proyecto PD:** 4.4.2.2 Formar y educar en competencias de acuerdo a la demanda y necesidades del mercado laboral

**Proyecto:** 150237 - 16pp1-formación para el trabajo y habilitación laboral

**Síntesis Proyecto:** Eficacia : 0% Ejec. Financiera : 100% Índice de gestión del Proyecto (Eficacia \* Ejec Fra): 0%

**Información Financiera:** Ppto Inicial (mill de \$): \$ 180 Ppto Ajustado (mill de \$): \$ 180 Ejec. Financiera (mill de \$): \$ 180

**Descripción del Avance:**

Bien/ Servicio/ actividad entregado	Unidad	Cantidad Planeada	Cantidad Ejecutada	Eficacia Producto
DE37CA Jóvenes y adultos intervenidos programa	Número	35	0	0%
<b>Observación B / S:</b> El proceso de matrícula de los que iniciaron formación en 2016 aun no ha finalizado, se reportarán en el mes de septiembre una vez finalizadas las matrículas.				
DE37CB Formados vinculados laboralmente	Número	8	0	0%
<b>Observación B / S:</b> La inserción laboral se genera despues del proceso de certificación el cual se tiene programado para el primer trimestre de 2017. Por lo tanto, se sugiere que este valor estadístico sea eliminado para no generar incumplimiento o que permitan reportar las personas que fueron formadas durante la vigencia 2015 e insertadas laboralmente en el 2016.				

**Proyecto:** 150239 - 16pp2- formación para el trabajo y habilitación laboral

**Síntesis Proyecto:** Eficacia : 0% Ejec. Financiera : 100% Índice de gestión del Proyecto (Eficacia \* Ejec Fra): 0%

**Información Financiera:** Ppto Inicial (mill de \$): \$ 700 Ppto Ajustado (mill de \$): \$ 700 Ejec. Financiera (mill de \$): \$ 699

**Descripción del Avance:**

Bien/ Servicio/ actividad entregado	Unidad	Cantidad Planeada	Cantidad Ejecutada	Eficacia Producto
DE39CA Jóvenes y adultos intervenidos programa	Número	140	0	0%
<b>Observación B / S:</b> El proceso de matrícula de los que iniciaron formación en 2016 aun no ha finalizado, se reportarán en el mes de septiembre una vez finalizadas las matrículas.				
DE39CB Formados vinculados laboralmente	Número	19	0	0%

**Observación B / S:** La inserción laboral se genera después del proceso de certificación el cual se tiene programado para el primer trimestre de 2017. Por lo tanto, se sugiere que este valor estadístico sea eliminado para no generar incumplimiento o que permitan reportar las personas que fueron formadas durante la vigencia 2015 e insertadas laboralmente en el 2016.

**Proyecto: 150240 - 16pp3-formación para el trabajo y capacitación laboral**

**Síntesis Proyecto:** Eficacia : 0% Ejec. Financiera : 100% Índice de gestión del Proyecto (Eficacia \* Ejec Fra): 0%

**Información Financiera:** Ppto Inicial (mill de \$): \$ 300 Ppto Ajustado (mill de \$): \$ 300 Ejec. Financiera (mill de \$): \$ 300

**Descripción del Avance:**

Bien/ Servicio/ actividad entregado	Unidad	Cantidad Planeada	Cantidad Ejecutada	Eficacia Producto
DE40CA Jóvenes y adultos intervenidos programa	Número	35	0	0%

**Observación B / S:** El proceso de matrícula de los que iniciaron formación en 2016 aun no ha finalizado, se reportarán en el mes de septiembre una vez finalizadas las matrículas.

DE40CB Formados vinculados laboralmente	Número	7	0	0%
---	--------	---	---	----

**Observación B / S:** La inserción laboral se genera después del proceso de certificación el cual se tiene programado para el primer trimestre de 2017. Por lo tanto, se sugiere que este valor estadístico sea eliminado para no generar incumplimiento o que permitan reportar las personas que fueron formadas durante la vigencia 2015 e insertadas laboralmente en el 2016.

**Proyecto: 150241 - 16pp5-formación para el trabajo y capacitación laboral**

**Síntesis Proyecto:** Eficacia : 0% Ejec. Financiera : 100% Índice de gestión del Proyecto (Eficacia \* Ejec Fra): 0%

**Información Financiera:** Ppto Inicial (mill de \$): \$ 140 Ppto Ajustado (mill de \$): \$ 140 Ejec. Financiera (mill de \$): \$ 140

**Descripción del Avance:**

Bien/ Servicio/ actividad entregado	Unidad	Cantidad Planeada	Cantidad Ejecutada	Eficacia Producto
DE41CA Jóvenes y adultos intervenidos programa	Número	58	0	0%

**Observación B / S:** El proceso de matrícula de los que iniciaron formación en 2016 aun no ha finalizado, se reportarán en el mes de septiembre una vez finalizadas las matrículas.

DE41CB Formados vinculados laboralmente	Número	3	0	0%
---	--------	---	---	----

**Observación B / S:** La inserción laboral se genera después del proceso de certificación el cual se tiene programado para el primer trimestre de 2017. Por lo tanto, se sugiere que este valor estadístico sea eliminado para no generar incumplimiento o que permitan reportar las personas que fueron formadas durante la vigencia 2015 e insertadas laboralmente en el 2016.

**Proyecto: 150242 - 16pp6-formación para el trabajo y capacitación laboral**

**Síntesis Proyecto:** Eficacia : 0% Ejec. Financiera : 100% Índice de gestión del Proyecto (Eficacia \* Ejec Fra): 0%

**Información Financiera:** Ppto Inicial (mill de \$): \$ 400 Ppto Ajustado (mill de \$): \$ 400 Ejec. Financiera (mill de \$): \$ 400

**Descripción del Avance:**

Bien/ Servicio/ actividad entregado	Unidad	Cantidad Planeada	Cantidad Ejecutada	Eficacia Producto
DE42CA Jóvenes y adultos intervenidos programa	Número	111	0	0%

**Observación B / S:** El proceso de matrícula de los que iniciaron formación en 2016 aun no ha finalizado, se reportarán en el mes de septiembre una vez finalizadas las matrículas.

DE42CB Formados vinculados laboralmente	Número	8	0	0%
---	--------	---	---	----

**Observación B / S:** La inserción laboral se genera después del proceso de certificación el cual se tiene programado para el primer trimestre de 2017. Por lo tanto, se sugiere que este valor estadístico sea eliminado para no generar incumplimiento o que permitan reportar las personas que fueron formadas durante la vigencia 2015 e insertadas laboralmente en el 2016.

**Proyecto: 150243 - 16pp7-formación para el trabajo y capacitación laboral**

**Síntesis Proyecto:** Eficacia : 0% Ejec. Financiera : 100% Índice de gestión del Proyecto (Eficacia \* Ejec Fra): 0%

**Información Financiera:** Ppto Inicial (mill de \$): \$ 299 Ppto Ajustado (mill de \$): \$ 299 Ejec. Financiera (mill de \$): \$ 299

**Descripción del Avance:**

Bien/ Servicio/ actividad entregado	Unidad	Cantidad Planeada	Cantidad Ejecutada	Eficacia Producto
DE43CA Jóvenes y adultos intervenidos programa	Número	61	0	0%

**Observación B / S:** El proceso de matrícula de los que iniciaron formación en 2016 aun no ha finalizado, se reportarán en el mes de septiembre una vez finalizadas las matrículas.

Bien/ Servicio/ actividad entregado	Unidad	Cantidad Planeada	Cantidad Ejecutada	Eficacia Producto
DE43CB Formados vinculados laboralmente	Número	7	0	0%

**Observación B / S:** La inserción laboral se genera despues del proceso de certificación el cual se tiene programado para el primer trimestre de 2017. Por lo tanto, se sugiere que este valor estadístico sea eliminado para no generar incumplimiento o que permitan reportar las personas que fueron formadas durante la vigencia 2015 e insertadas laboralmente en el 2016.

**Proyecto:** 150244 - 16pp8-formación para el trabajo

**Síntesis Proyecto:** Eficacia : 0% Ejec. Financiera : 100% Índice de gestión del Proyecto (Eficacia \* Ejec Fra): 0%

**Información Financiera:** Ppto Inicial (mill de \$): \$ 110 Ppto Ajustado (mill de \$): \$ 110 Ejec. Financiera (mill de \$): \$ 110

**Descripción del Avance:**

Bien/ Servicio/ actividad entregado	Unidad	Cantidad Planeada	Cantidad Ejecutada	Eficacia Producto
DE44CA Jóvenes y adultos intervenidos programa	Número	24	0	0%

**Observación B / S:** El proceso de matrícula de los que iniciaron formación en 2016 aun no ha finalizado, se reportarán en el mes de septiembre una vez finalizadas las matrículas.

Bien/ Servicio/ actividad entregado	Unidad	Cantidad Planeada	Cantidad Ejecutada	Eficacia Producto
DE44CB Formados vinculados laboralmente	Número	4	0	0%

**Observación B / S:** La inserción laboral se genera despues del proceso de certificación el cual se tiene programado para el primer trimestre de 2017. Por lo tanto, se sugiere que este valor estadístico sea eliminado para no generar incumplimiento o que permitan reportar las personas que fueron formadas durante la vigencia 2015 e insertadas laboralmente en el 2016.

**Proyecto:** 150245 - 16pp11-formación para el trabajo y habilitación laboral

**Síntesis Proyecto:** Eficacia : 0% Ejec. Financiera : 100% Índice de gestión del Proyecto (Eficacia \* Ejec Fra): 0%

**Información Financiera:** Ppto Inicial (mill de \$): \$ 78 Ppto Ajustado (mill de \$): \$ 78 Ejec. Financiera (mill de \$): \$ 78

**Descripción del Avance:**

Bien/ Servicio/ actividad entregado	Unidad	Cantidad Planeada	Cantidad Ejecutada	Eficacia Producto
DE45CA Jóvenes y adultos intervenidos programa	Número	50	0	0%

**Observación B / S:** El proceso de matrícula de los que iniciaron formación en 2016 aun no ha finalizado, se reportarán en el mes de septiembre una vez finalizadas las matrículas.

Bien/ Servicio/ actividad entregado	Unidad	Cantidad Planeada	Cantidad Ejecutada	Eficacia Producto
DE45CB Formados vinculados laboralmente	Número	3	0	0%

**Observación B / S:** La inserción laboral se genera despues del proceso de certificación el cual se tiene programado para el primer trimestre de 2017. Por lo tanto, se sugiere que este valor estadístico sea eliminado para no generar incumplimiento o que permitan reportar las personas que fueron formadas durante la vigencia 2015 e insertadas laboralmente en el 2016.

**Proyecto:** 150246 - 16pp14-formación para el trabajo y habilitación laboral

**Síntesis Proyecto:** Eficacia : 0% Ejec. Financiera : 100% Índice de gestión del Proyecto (Eficacia \* Ejec Fra): 0%

**Información Financiera:** Ppto Inicial (mill de \$): \$ 100 Ppto Ajustado (mill de \$): \$ 100 Ejec. Financiera (mill de \$): \$ 100

**Descripción del Avance:**

Bien/ Servicio/ actividad entregado	Unidad	Cantidad Planeada	Cantidad Ejecutada	Eficacia Producto
DE46CA Jóvenes y adultos intervenidos programa	Número	84	0	0%

**Observación B / S:** El proceso de matrícula de los que iniciaron formación en 2016 aun no ha finalizado, se reportarán en el mes de septiembre una vez finalizadas las matrículas.

**Proyecto:** 150247 - 16pp15-formación para el trabajo y habilitación laboral

**Síntesis Proyecto:** Eficacia : 0% Ejec. Financiera : 100% Índice de gestión del Proyecto (Eficacia \* Ejec Fra): 0%

**Información Financiera:** Ppto Inicial (mill de \$): \$ 100 Ppto Ajustado (mill de \$): \$ 100 Ejec. Financiera (mill de \$): \$ 100

**Descripción del Avance:**

Bien/ Servicio/ actividad entregado	Unidad	Cantidad Planeada	Cantidad Ejecutada	Eficacia Producto
DE47CA Jóvenes y adultos intervenidos programa	Número	21	0	0%

**Observación B / S:** El proceso de matrícula de los que iniciaron formación en 2016 aun no ha finalizado, se reportarán en el mes de septiembre una vez finalizadas las matrículas.

**Proyecto:** 150248 - 16pp70-formación laboral para el trabajo

**Síntesis Proyecto:** Eficacia : 0% Ejec. Financiera : 100% Índice de gestión del Proyecto (Eficacia \* Ejec Fra): 0%

**Información Financiera:** Ppto Inicial (mill de \$): \$ 70 Ppto Ajustado (mill de \$): \$ 70 Ejec. Financiera (mill de \$): \$ 70

**Descripción del Avance:**

Bien/ Servicio/ actividad entregado	Unidad	Cantidad Planeada	Cantidad Ejecutada	Eficacia Producto
DE48CA Jóvenes y adultos intervenidos programa	Número	23	0	0%
DE48CB Formados vinculados laboralmente	Número	4	0	0%

**Observación B / S:** El proceso de matrícula de los que iniciaron formación en 2016 aun no ha finalizado, se reportarán en el mes de septiembre una vez finalizadas las matrículas.

**Observación B / S:** La inserción laboral se genera despues del proceso de certificación el cual se tiene programado para el primer trimestre de 2017. Por lo tanto, se sugiere que este valor estadístico sea eliminado para no generar incumplimiento o que permitan reportar las personas que fueron formadas durante la vigencia 2015 e insertadas laboralmente en el 2016.

**Proyecto:** 150249 - 16pp80-formación para el trabajo y habilitación laboral.

**Síntesis Proyecto:** Eficacia : 0% Ejec. Financiera : 100% Índice de gestión del Proyecto (Eficacia \* Ejec Fra): 0%

**Información Financiera:** Ppto Inicial (mill de \$): \$ 50 Ppto Ajustado (mill de \$): \$ 50 Ejec. Financiera (mill de \$): \$ 50

**Descripción del Avance:**

Bien/ Servicio/ actividad entregado	Unidad	Cantidad Planeada	Cantidad Ejecutada	Eficacia Producto
DE49CA Jóvenes y adultos intervenidos programa	Número	15	0	0%
DE49CB Formados vinculados laboralmente	Número	2	0	0%

**Observación B / S:** El proceso de matrícula de los que iniciaron formación en 2016 aun no ha finalizado, se reportarán en el mes de septiembre una vez finalizadas las matrículas.

**Observación B / S:** La inserción laboral se genera despues del proceso de certificación el cual se tiene programado para el primer trimestre de 2017. Por lo tanto, se sugiere que este valor estadístico sea eliminado para no generar incumplimiento o que permitan reportar las personas que fueron formadas durante la vigencia 2015 e insertadas laboralmente en el 2016.

**Proyecto:** 150312 - 16pp2-formación para el empleo

**Síntesis Proyecto:** Eficacia : 0% Ejec. Financiera : 52% Índice de gestión del Proyecto (Eficacia \* Ejec Fra): 0%

**Información Financiera:** Ppto Inicial (mill de \$): \$ 150 Ppto Ajustado (mill de \$): \$ 150 Ejec. Financiera (mill de \$): \$ 78

**Descripción del Avance:**

Bien/ Servicio/ actividad entregado	Unidad	Cantidad Planeada	Cantidad Ejecutada	Eficacia Producto
DE12CA Jón y adult interv foramacion	Número	80	0	0%

**Observación B / S:** El proceso de matrícula de los que iniciaron formación en 2016 aun no ha finalizado, se reportarán en el mes de septiembre una vez finalizadas las matrículas.

DE12CB Formados vinculados laboralmente	Número	3	0	0%
---	--------	---	---	----

**Observación B / S:** La inserción laboral se genera despues del proceso de certificación el cual se tiene programado para el primer trimestre de 2017. Por lo tanto, se sugiere que este valor estadístico sea eliminado para no generar incumplimiento o que permitan reportar las personas que fueron formadas durante la vigencia 2015 e insertadas laboralmente en el 2016.

**Programa:** 4.4.4 - Creación y fortalecimiento empresarial

**Proyecto PD:** 4.4.4.4 Promoción y fomento de la Economía Social y Solidaria

**Proyecto:** 150175 - 16pp3-desarrollo empresarial solidario

**Síntesis Proyecto:** Eficacia : 0% Ejec. Financiera : 100% Índice de gestión del Proyecto (Eficacia \* Ejec Fra): 0%

**Información Financiera:** Ppto Inicial (mill de \$): \$ 200 Ppto Ajustado (mill de \$): \$ 200 Ejec. Financiera (mill de \$): \$ 200

**Descripción del Avance:**

Bien/ Servicio/ actividad entregado	Unidad	Cantidad Planeada	Cantidad Ejecutada	Eficacia Producto
DE75AE Upas acompañadas para su consolidación	Número	1	0	0%

**Observación B / S:** El valor estadístico quedo planeado para reportar en el mes de junio, se reportarán al finalizar el proceso de acompañamiento. diciembre, las UPAs acompañadas tienen un proceso de convocatoria e inscripción que iniciaron en el mes

DE75AF Un prod acompañadas en comercialización	Número	1	0	0%
--	--------	---	---	----

**Observación B / S:** El valor estadístico quedo planeado para reportar en el mes de junio, se reportarán al finalizar el proceso de acompañamiento. diciembre, las UPAs acompañadas tienen un proceso de convocatoria e inscripción que iniciaron en el mes

DE75AG Upas acompañadas para su fortalecimiento	Número	1	0	0%
---	--------	---	---	----

**Observación B / S:** El valor estadístico quedo planeado para reportar en el mes de junio, se reportarán al finalizar el proceso de acompañamiento. diciembre, las UPAs acompañadas tienen un proceso de convocatoria e inscripción que iniciaron en el mes

DE75AH Upas acompañadas para su creación	Número	1	0	0%
--	--------	---	---	----

**Observación B / S:** El valor estadístico quedo planeado para reportar en el mes de junio, se reportarán al finalizar el proceso de acompañamiento. diciembre, las UPAs acompañadas tienen un proceso de convocatoria e inscripción que iniciaron en el mes

**Proyecto:** 150190 - 16pp6-desarrollo empresarial solidario

**Síntesis Proyecto:** Eficacia : 0% Ejec. Financiera : 99% Índice de gestión del Proyecto (Eficacia \* Ejec Fra): 0%

**Información Financiera:** Ppto Inicial (mill de \$): \$ 300 Ppto Ajustado (mill de \$): \$ 300 Ejec. Financiera (mill de \$): \$ 298

**Descripción del Avance:**

Bien/ Servicio/ actividad entregado	Unidad	Cantidad Planeada	Cantidad Ejecutada	Eficacia Producto
DE90CA Upas acompañadas para su creación	Número	2	0	0%

**Observación B / S:** El valor estadístico quedo planeado para reportar en el mes de junio, se reportarán al finalizar el proceso de acompañamiento. diciembre, las UPAs acompañadas tienen un proceso de convocatoria e inscripción que iniciaron en el mes

DE90CB Upas acompañadas para su fortalecimiento	Número	2	0	0%
---	--------	---	---	----

**Observación B / S:** El valor estadístico quedo planeado para reportar en el mes de junio, se reportarán al finalizar el proceso de acompañamiento. diciembre, las UPAs acompañadas tienen un proceso de convocatoria e inscripción que iniciaron en el mes

DE90CC Upas acompañadas para su consolidación Número 2 0 0%  
**Observación B / S:** El valor estadístico quedo planeado para reportar en el mes diciembre, las UPAs acompañadas tienen un proceso de convocatoria e inscripción que iniciaron en el mes de junio, se reportarán al finalizar el proceso de acompañamiento.

**Proyecto: 150191 - 16pp5-desarrollo empresarial solidario**

**Síntesis Proyecto:** Eficacia : 0% Ejec. Financiera : 99% Índice de gestión del Proyecto (Eficacia \* Ejec Fra): 0%

**Información Financiera:** Ppto Inicial (mill de \$): \$ 250 Ppto Ajustado (mill de \$): \$ 250 Ejec. Financiera (mill de \$): \$ 249

**Descripción del Avance:**

Bien/ Servicio/ actividad entregado	Unidad	Cantidad Planeada	Cantidad Ejecutada	Eficacia Producto
DE91CC Upas acompañadas para su fortalecimiento	Número	1	0	0%
<b>Observación B / S:</b> El valor estadístico quedo planeado para reportar en el mes diciembre, las UPAs acompañadas tienen un proceso de convocatoria e inscripción que iniciaron en el mes de junio, se reportarán al finalizar el proceso de acompañamiento.				
DE91CD Upas acompañadas para su creación	Número	4	0	0%
<b>Observación B / S:</b> El valor estadístico quedo planeado para reportar en el mes diciembre, las UPAs acompañadas tienen un proceso de convocatoria e inscripción que iniciaron en el mes de junio, se reportarán al finalizar el proceso de acompañamiento.				

**Proyecto: 150192 - 16pp8-desarrollo empresarial solidario**

**Síntesis Proyecto:** Eficacia : 0% Ejec. Financiera : 99% Índice de gestión del Proyecto (Eficacia \* Ejec Fra): 0%

**Información Financiera:** Ppto Inicial (mill de \$): \$ 150 Ppto Ajustado (mill de \$): \$ 150 Ejec. Financiera (mill de \$): \$ 149

**Descripción del Avance:**

Bien/ Servicio/ actividad entregado	Unidad	Cantidad Planeada	Cantidad Ejecutada	Eficacia Producto
DE92CC Upas acompañadas para su creación	Número	2	0	0%
<b>Observación B / S:</b> El valor estadístico quedo planeado para reportar en el mes diciembre, las UPAs acompañadas tienen un proceso de convocatoria e inscripción que iniciaron en el mes de junio, se reportarán al finalizar el proceso de acompañamiento.				
DE92CD Upas acompañadas para su fortalecimiento	Número	1	0	0%
<b>Observación B / S:</b> El valor estadístico quedo planeado para reportar en el mes diciembre, las UPAs acompañadas tienen un proceso de convocatoria e inscripción que iniciaron en el mes de junio, se reportarán al finalizar el proceso de acompañamiento.				

**Proyecto: 150193 - 16pp9-desarrollo empresarial solidario**

**Síntesis Proyecto:** Eficacia : 0% Ejec. Financiera : 99% Índice de gestión del Proyecto (Eficacia \* Ejec Fra): 0%

**Información Financiera:** Ppto Inicial (mill de \$): \$ 250 Ppto Ajustado (mill de \$): \$ 250 Ejec. Financiera (mill de \$): \$ 249

**Descripción del Avance:**

Bien/ Servicio/ actividad entregado	Unidad	Cantidad Planeada	Cantidad Ejecutada	Eficacia Producto
DE93CC Upas acompañadas para su creación	Número	2	0	0%
<b>Observación B / S:</b> El valor estadístico quedo planeado para reportar en el mes diciembre, las UPAs acompañadas tienen un proceso de convocatoria e inscripción que iniciaron en el mes de junio, se reportarán al finalizar el proceso de acompañamiento.				
DE93CD Upas acompañadas para su fortalecimiento	Número	3	0	0%
<b>Observación B / S:</b> El valor estadístico quedo planeado para reportar en el mes diciembre, las UPAs acompañadas tienen un proceso de convocatoria e inscripción que iniciaron en el mes de junio, se reportarán al finalizar el proceso de acompañamiento.				

**Proyecto: 150194 - 16pp10-desarrollo empresarial solidario**

**Síntesis Proyecto:** Eficacia : 0% Ejec. Financiera : 99% Índice de gestión del Proyecto (Eficacia \* Ejec Fra): 0%

**Información Financiera:** Ppto Inicial (mill de \$): \$ 503 Ppto Ajustado (mill de \$): \$ 503 Ejec. Financiera (mill de \$): \$ 500

**Descripción del Avance:**

Bien/ Servicio/ actividad entregado	Unidad	Cantidad Planeada	Cantidad Ejecutada	Eficacia Producto
DE94CC Upas acompañadas para su creación	Número	4	0	0%
<b>Observación B / S:</b> El valor estadístico quedo planeado para reportar en el mes de junio, se reportarán al finalizar el proceso de acompañamiento. diciembre, las UPAs acompañadas tienen un proceso de convocatoria e inscripción que iniciaron en el mes de junio.				
DE94CD Upas acompañadas para su fortalecimiento	Número	6	0	0%
<b>Observación B / S:</b> El valor estadístico quedo planeado para reportar en el mes de junio, se reportarán al finalizar el proceso de acompañamiento. diciembre, las UPAs acompañadas tienen un proceso de convocatoria e inscripción que iniciaron en el mes de junio.				

**Proyecto:** 150195 - 16pp11-desarrollo empresarial solidario

**Síntesis Proyecto:** Eficacia : 0% Ejec. Financiera : 99% Índice de gestión del Proyecto (Eficacia \* Ejec Fra): 0%

**Información Financiera:** Ppto Inicial (mill de \$): \$ 350 Ppto Ajustado (mill de \$): \$ 350 Ejec. Financiera (mill de \$): \$ 348

**Descripción del Avance:**

Bien/ Servicio/ actividad entregado	Unidad	Cantidad Planeada	Cantidad Ejecutada	Eficacia Producto
DE95AC Upas acompañadas para su consolidación	Número	2	0	0%
<b>Observación B / S:</b> El valor estadístico quedo planeado para entregar en diciembre, la UPAs acompañadas tienen un proceso de convocatoria, inscripción, y desarrollo de actividades que llevan un tiempo determinado				
DE95CC Upas acompañadas para su creación	Número	3	0	0%
<b>Observación B / S:</b> El valor estadístico quedo planeado para reportar en el mes de junio, se reportarán al finalizar el proceso de acompañamiento. diciembre, las UPAs acompañadas tienen un proceso de convocatoria e inscripción que iniciaron en el mes de junio.				
DE95CD Upas acompañadas para su fortalecimiento	Número	2	0	0%
<b>Observación B / S:</b> El valor estadístico quedo planeado para reportar en el mes de junio, se reportarán al finalizar el proceso de acompañamiento. diciembre, las UPAs acompañadas tienen un proceso de convocatoria e inscripción que iniciaron en el mes de junio.				

**Proyecto:** 150196 - 16pp13-desarrollo empresarial solidario

**Síntesis Proyecto:** Eficacia : 0% Ejec. Financiera : 99% Índice de gestión del Proyecto (Eficacia \* Ejec Fra): 0%

**Información Financiera:** Ppto Inicial (mill de \$): \$ 150 Ppto Ajustado (mill de \$): \$ 150 Ejec. Financiera (mill de \$): \$ 149

**Descripción del Avance:**

Bien/ Servicio/ actividad entregado	Unidad	Cantidad Planeada	Cantidad Ejecutada	Eficacia Producto
DE96CA Upas acompañadas para su creación	Número	1	0	0%
<b>Observación B / S:</b> El valor estadístico quedo planeado para reportar en el mes de junio, se reportarán al finalizar el proceso de acompañamiento. diciembre, las UPAs acompañadas tienen un proceso de convocatoria e inscripción que iniciaron en el mes de junio.				
DE96CB Upas acompañadas para su fortalecimiento	Número	1	0	0%
<b>Observación B / S:</b> El valor estadístico quedo planeado para reportar en el mes de junio, se reportarán al finalizar el proceso de acompañamiento. diciembre, las UPAs acompañadas tienen un proceso de convocatoria e inscripción que iniciaron en el mes de junio.				
DE96CC Upas acompañadas para su consolidación	Número	1	0	0%
<b>Observación B / S:</b> El valor estadístico quedo planeado para reportar en el mes de junio, se reportarán al finalizar el proceso de acompañamiento. diciembre, las UPAs acompañadas tienen un proceso de convocatoria e inscripción que iniciaron en el mes de junio.				

**Proyecto:** 150197 - 16pp14-desarrollo empresarial solidario

**Síntesis Proyecto:** Eficacia : 0% Ejec. Financiera : 99% Índice de gestión del Proyecto (Eficacia \* Ejec Fra): 0%

**Información Financiera:** Ppto Inicial (mill de \$): \$ 150 Ppto Ajustado (mill de \$): \$ 150 Ejec. Financiera (mill de \$): \$ 149

**Descripción del Avance:**

Bien/ Servicio/ actividad entregado	Unidad	Cantidad Planeada	Cantidad Ejecutada	Eficacia Producto
DE97CC Upas acompañadas para su creación	Número	3	0	0%
<b>Observación B / S:</b> El valor estadístico quedo planeado para reportar en el mes de junio, se reportarán al finalizar el proceso de acompañamiento. diciembre, las UPAs acompañadas tienen un proceso de convocatoria e inscripción que iniciaron en el mes de junio, se reportarán al finalizar el proceso de acompañamiento.				

**Proyecto: 150198 - 16pp15-desarrollo empresarial solidario**

**Síntesis Proyecto:** Eficacia : 0% Ejec. Financiera : 99% Índice de gestión del Proyecto (Eficacia \* Ejec Fra): 0%

**Información Financiera:** Ppto Inicial (mill de \$): \$ 400 Ppto Ajustado (mill de \$): \$ 400 Ejec. Financiera (mill de \$): \$ 398

**Descripción del Avance:**

Bien/ Servicio/ actividad entregado	Unidad	Cantidad Planeada	Cantidad Ejecutada	Eficacia Producto
DE98CA Upas acompañadas para su creación	Número	6	0	0%
<b>Observación B / S:</b> El valor estadístico quedo planeado para reportar en el mes de junio, se reportarán al finalizar el proceso de acompañamiento. diciembre, las UPAs acompañadas tienen un proceso de convocatoria e inscripción que iniciaron en el mes de junio, se reportarán al finalizar el proceso de acompañamiento.				
DE98CB Upas acompañadas para su fortalecimiento	Número	2	0	0%
<b>Observación B / S:</b> El valor estadístico quedo planeado para reportar en el mes de junio, se reportarán al finalizar el proceso de acompañamiento. diciembre, las UPAs acompañadas tienen un proceso de convocatoria e inscripción que iniciaron en el mes de junio, se reportarán al finalizar el proceso de acompañamiento.				

**Proyecto: 150199 - 16pp16-desarrollo empresarial solidario**

**Síntesis Proyecto:** Eficacia : 0% Ejec. Financiera : 99% Índice de gestión del Proyecto (Eficacia \* Ejec Fra): 0%

**Información Financiera:** Ppto Inicial (mill de \$): \$ 357 Ppto Ajustado (mill de \$): \$ 357 Ejec. Financiera (mill de \$): \$ 355

**Descripción del Avance:**

Bien/ Servicio/ actividad entregado	Unidad	Cantidad Planeada	Cantidad Ejecutada	Eficacia Producto
DE99AA Upas acompañadas para su creación	Número	4	0	0%
<b>Observación B / S:</b> El valor estadístico quedo planeado para reportar en el mes de junio, se reportarán al finalizar el proceso de acompañamiento. diciembre, las UPAs acompañadas tienen un proceso de convocatoria e inscripción que iniciaron en el mes de junio, se reportarán al finalizar el proceso de acompañamiento.				
DE99AB Upas acompañadas para su fortalecimiento	Número	2	0	0%
<b>Observación B / S:</b> El valor estadístico quedo planeado para reportar en el mes de junio, se reportarán al finalizar el proceso de acompañamiento. diciembre, las UPAs acompañadas tienen un proceso de convocatoria e inscripción que iniciaron en el mes de junio, se reportarán al finalizar el proceso de acompañamiento.				
DE99AC Upas acompañadas para su consolidación	Número	1	0	0%
<b>Observación B / S:</b> El valor estadístico quedo planeado para reportar en el mes de junio, se reportarán al finalizar el proceso de acompañamiento. diciembre, las UPAs acompañadas tienen un proceso de convocatoria e inscripción que iniciaron en el mes de junio, se reportarán al finalizar el proceso de acompañamiento.				

**Proyecto: 150200 - 16pp60-desarrollo empresarial solidario**

**Síntesis Proyecto:** Eficacia : 0% Ejec. Financiera : 99% Índice de gestión del Proyecto (Eficacia \* Ejec Fra): 0%

**Información Financiera:** Ppto Inicial (mill de \$): \$ 200 Ppto Ajustado (mill de \$): \$ 200 Ejec. Financiera (mill de \$): \$ 199



**Descripción del Avance:**

Bien/ Servicio/ actividad entregado	Unidad	Cantidad Planeada	Cantidad Ejecutada	Eficacia Producto
DE00CC Upas acompañadas para su creación	Número	1	0	0%
<b>Observación B / S:</b> El valor estadístico quedo planeado para reportar en el mes de junio, se reportarán al finalizar el proceso de acompañamiento.				
DE00CD Upas acompañadas para su fortalecimiento	Número	1	0	0%
<b>Observación B / S:</b> El valor estadístico quedo planeado para reportar en el mes de junio, se reportarán al finalizar el proceso de acompañamiento.				
DE00CE Upas acompañadas para su consolidación	Número	2	0	0%
<b>Observación B / S:</b> El valor estadístico quedo planeado para reportar en el mes de junio, se reportarán al finalizar el proceso de acompañamiento.				

**Dimensión:** 6 - Para recuperar el Centro y trabajar por nuestros territorios**Reto:** 6.6 - Medellín reconoce la importancia de su territorio rural**Programa:** 6.6.3 - Desarrollo empresarial rural**Proyecto PD:** 6.6.3.1 Implementar la Política Pública de Desarrollo Rural**Proyecto:** 150201 - 16pp70-desarrollo empresarial**Síntesis Proyecto:** Eficacia : 0% Ejec. Financiera : 99% Índice de gestión del Proyecto (Eficacia \* Ejec Fra): 0%**Información Financiera:** Ppto Inicial (mill de \$): \$ 50 Ppto Ajustado (mill de \$): \$ 50 Ejec. Financiera (mill de \$): \$ 50**Descripción del Avance:**

Bien/ Servicio/ actividad entregado	Unidad	Cantidad Planeada	Cantidad Ejecutada	Eficacia Producto
DE01CD Upas acompañadas para su fortalecimiento	Número	1	0	0%
<b>Observación B / S:</b> El valor estadístico quedo planeado para reportar en el mes de junio, se reportarán al finalizar el proceso de acompañamiento.				

**Proyecto:** 150229 - 16pp60-suministro y apoyo a la producción agropecuaria y la agroindustria**Síntesis Proyecto:** Eficacia : 0% Ejec. Financiera : 0% Índice de gestión del Proyecto (Eficacia \* Ejec Fra): 0%**Información Financiera:** Ppto Inicial (mill de \$): \$ 400 Ppto Ajustado (mill de \$): \$ 400 Ejec. Financiera (mill de \$): \$ 0**Descripción del Avance:**

Bien/ Servicio/ actividad entregado	Unidad	Cantidad Planeada	Cantidad Ejecutada	Eficacia Producto
DE29AB Suminis y ap prod agrop y agroind	Número	1.300	0	0%
<b>Observación B / S:</b> Se comenzo la etapa contractual y los insumos priorizados por PP estan planeados para entregar en el mes de noviembre				

**Proyecto:** 150250 - 16pp80-desarrollo empresarial**Síntesis Proyecto:** Eficacia : 0% Ejec. Financiera : 99% Índice de gestión del Proyecto (Eficacia \* Ejec Fra): 0%**Información Financiera:** Ppto Inicial (mill de \$): \$ 200 Ppto Ajustado (mill de \$): \$ 200 Ejec. Financiera (mill de \$): \$ 199**Descripción del Avance:**

Bien/ Servicio/ actividad entregado	Unidad	Cantidad Planeada	Cantidad Ejecutada	Eficacia Producto
DE50BC Upas acompañadas para su creación	Número	2	0	0%

**Observación B / S:** El valor estadístico quedo planeado para reportar en el mes de junio, se reportarán al finalizar el proceso de acompañamiento. diciembre, las UPAs acompañadas tienen un proceso de convocatoria e inscripción que iniciaron en el mes de junio, se reportarán al finalizar el proceso de acompañamiento.

DE50BD	Upas acompañadas para su fortalecimiento	Número	1	0	0%
--------	--	--------	---	---	----

**Observación B / S:** El valor estadístico quedo planeado para reportar en el mes de junio, se reportarán al finalizar el proceso de acompañamiento. diciembre, las UPAs acompañadas tienen un proceso de convocatoria e inscripción que iniciaron en el mes de junio, se reportarán al finalizar el proceso de acompañamiento.

DE50CC	Upas acompañadas para su consolidación	Número	1	0	0%
--------	--	--------	---	---	----

**Observación B / S:** El valor estadístico quedo planeado para reportar en el mes de junio, se reportarán al finalizar el proceso de acompañamiento. diciembre, las UPAs acompañadas tienen un proceso de convocatoria e inscripción que iniciaron en el mes de junio, se reportarán al finalizar el proceso de acompañamiento.

**Proyecto: 150313 - 16pp50-fomento a la producción agropecuaria**

**Síntesis Proyecto:** Eficacia : 0% Ejec. Financiera : 0% Índice de gestión del Proyecto (Eficacia \* Ejec Fra): 0%

**Información Financiera:** Ppto Inicial (mill de \$): \$ 185 Ppto Ajustado (mill de \$): \$ 185 Ejec. Financiera (mill de \$): \$ 0

**Descripción del Avance:**

Bien/ Servicio/ actividad entregado	Unidad	Cantidad Planeada	Cantidad Ejecutada	Eficacia Producto
DE13AB Fomento a la pdn agropecuaria	Número	417	0	0%

**Observación B / S:** Se comenzo la etapa contractual y los insumos priorizados por PP estan planeados para entregar en el mes de noviembre

**Proyecto: 150314 - 16pp70-asistencia técnica para el mejoramiento de la producción y la cadena productiva**

**Síntesis Proyecto:** Eficacia : 0% Ejec. Financiera : 0% Índice de gestión del Proyecto (Eficacia \* Ejec Fra): 0%

**Información Financiera:** Ppto Inicial (mill de \$): \$ 70 Ppto Ajustado (mill de \$): \$ 70 Ejec. Financiera (mill de \$): \$ 0

**Descripción del Avance:**

Bien/ Servicio/ actividad entregado	Unidad	Cantidad Planeada	Cantidad Ejecutada	Eficacia Producto
DE14AC Asistencia técnica mejoram pdn	Número	28	0	0%

**Observación B / S:** Se comenzo la etapa contractual y los insumos priorizados por PP estan planeados para entregar en el mes de noviembre

**Proyecto: 150315 - 16pp80-asistencia técnica para el mejoramiento productivo de las unidades agricolas familiares**

**Síntesis Proyecto:** Eficacia : 0% Ejec. Financiera : 0% Índice de gestión del Proyecto (Eficacia \* Ejec Fra): 0%

**Información Financiera:** Ppto Inicial (mill de \$): \$ 473 Ppto Ajustado (mill de \$): \$ 473 Ejec. Financiera (mill de \$): \$ 0

**Descripción del Avance:**

Bien/ Servicio/ actividad entregado	Unidad	Cantidad Planeada	Cantidad Ejecutada	Eficacia Producto
DE15AA Asist tecnica mejoram pdn uaf	Número	182	0	0%

**Observación B / S:** Se comenzo la etapa contractual y los insumos priorizados por PP estan planeados para entregar en el mes de noviembre

**Proyecto: 150316 - 16pp90-fomento a la producción agropecuaria y de flores a las unidades agricolas familiares**

**Síntesis Proyecto:** Eficacia : 0% Ejec. Financiera : 0% Índice de gestión del Proyecto (Eficacia \* Ejec Fra): 0%

**Información Financiera:** Ppto Inicial (mill de \$): \$ 591 Ppto Ajustado (mill de \$): \$ 591 Ejec. Financiera (mill de \$): \$ 0

**Descripción del Avance:**

Bien/ Servicio/ actividad entregado	Unidad	Cantidad Planeada	Cantidad Ejecutada	Eficacia Producto
DE16AG fomento pdn agrop y flores uaf	Número	137	0	0%

#### 4. Proyectos con saldos no Ejecutables

Proyecto PD:	Proyecto :	Ppto. Ajustado:	Ejecución:
2.3.4.3	Oportunidades productivas para la paz 040493 Apoyo A Proyectos Productivos Poblacion Desplazada	\$ 72,26307	\$ 0,0
4.5.3.4	Promoción de la ciudad como destino de inversión 080258 Promocionar la Ciudad Ante Actores Nacionales E Internacionales Claves	\$ 0,00000	\$ 0,0

#### 5. Proyectos con ejecución de saldos Pendientes (Vigencia Anterior)

Proyecto PD: 1.3.5.1 Medellín digital

Proyecto: 140117 - Jve -11 formación y apropiacion de tic's para mejorar las capacidades empresariales de la comuna 11

Información Financiera: Ppto Inicial (mill de \$): \$ 0 Ppto Ajustado (mill de \$): \$ 69 Ejec. Financiera (mill de \$): \$ 69

Proyecto PD: 4.4.2.2 Formar y educar en competencias de acuerdo a la demanda y necesidades del mercado laboral

Proyecto: 130336 - Jve 07 formación pertinente para el trabajo y desarrollo humano

Información Financiera: Ppto Inicial (mill de \$): \$ 0 Ppto Ajustado (mill de \$): \$ 32 Ejec. Financiera (mill de \$): \$ 32

Proyecto: 140112 - Jve 14-12 formación pertinente para el empleo comuna 12 - la america

Información Financiera: Ppto Inicial (mill de \$): \$ 0 Ppto Ajustado (mill de \$): \$ 25 Ejec. Financiera (mill de \$): \$ 25

Proyecto: 140162 - 15pp6-formación para el trabajo y el desarrollo humano

Información Financiera: Ppto Inicial (mill de \$): \$ 0 Ppto Ajustado (mill de \$): \$ 37 Ejec. Financiera (mill de \$): \$ 37

Proyecto: 140252 - 15pp3-formación pertinente para el trabajo y el desarrollo humano

Información Financiera: Ppto Inicial (mill de \$): \$ 0 Ppto Ajustado (mill de \$): \$ 73 Ejec. Financiera (mill de \$): \$ 73

Proyecto: 140253 - 15pp7-formacion para el trabajo y el desarrollo humano

Información Financiera: Ppto Inicial (mill de \$): \$ 0 Ppto Ajustado (mill de \$): \$ 37 Ejec. Financiera (mill de \$): \$ 37

Proyecto: 140254 - 15pp10-formación para el trabajo

<b>Información Financiera:</b>	<b>Ppto Inicial (mill de \$):</b>	\$ 0	<b>Ppto Ajustado (mill de \$):</b>	\$ 77	<b>Ejec. Financiera (mill de \$):</b>	\$ 77
<b>Proyecto PD:</b>	4.4.4.1 Fortalecer el ecosistema de emprendimiento					
<b>Proyecto:</b>	130366 - Jve-01 fortalecimiento empresarial y formación en cti					
<b>Información Financiera:</b>	<b>Ppto Inicial (mill de \$):</b>	\$ 0	<b>Ppto Ajustado (mill de \$):</b>	\$ 6	<b>Ejec. Financiera (mill de \$):</b>	\$ 6
<b>Proyecto PD:</b>	4.4.4.4 Promoción y fomento de la Economía Social y Solidaria					
<b>Proyecto:</b>	130285 - Jve- 05 creación, fortalecimiento, investigación y comercialización de las unidades productivas de la comuna 5					
<b>Información Financiera:</b>	<b>Ppto Inicial (mill de \$):</b>	\$ 0	<b>Ppto Ajustado (mill de \$):</b>	\$ 2	<b>Ejec. Financiera (mill de \$):</b>	\$ 2
<b>Proyecto:</b>	130286 - Jve-06 apoyo unidades productivas					
<b>Información Financiera:</b>	<b>Ppto Inicial (mill de \$):</b>	\$ 0	<b>Ppto Ajustado (mill de \$):</b>	\$ 2	<b>Ejec. Financiera (mill de \$):</b>	\$ 2
<b>Proyecto:</b>	130335 - Jve-03 fomento a la creación y fortalecimiento empresarial integral					
<b>Información Financiera:</b>	<b>Ppto Inicial (mill de \$):</b>	\$ 0	<b>Ppto Ajustado (mill de \$):</b>	\$ 29	<b>Ejec. Financiera (mill de \$):</b>	\$ 29
<b>Proyecto:</b>	130337 - Jve - 09 apoyo técnico, económico y administrativo para promover la articulación de las empresas sociales y solidarias, a través de la					
<b>Información Financiera:</b>	<b>Ppto Inicial (mill de \$):</b>	\$ 0	<b>Ppto Ajustado (mill de \$):</b>	\$ 58	<b>Ejec. Financiera (mill de \$):</b>	\$ 58
<b>Proyecto:</b>	130338 - Jve-15 empresa productiva competitiva					
<b>Información Financiera:</b>	<b>Ppto Inicial (mill de \$):</b>	\$ 0	<b>Ppto Ajustado (mill de \$):</b>	\$ 23	<b>Ejec. Financiera (mill de \$):</b>	\$ 23
<b>Proyecto:</b>	130428 - Jve-04 apoyo fortalecimiento empresarial de la comuna 4 - aranjuez					
<b>Información Financiera:</b>	<b>Ppto Inicial (mill de \$):</b>	\$ 0	<b>Ppto Ajustado (mill de \$):</b>	\$ 3	<b>Ejec. Financiera (mill de \$):</b>	\$ 3
<b>Proyecto:</b>	130430 - Jve - 16 apoyo y creación de empresas para que sean rentables, sostenibles e innovadoras, que generen empleo y mejores ingresos y					
<b>Información Financiera:</b>	<b>Ppto Inicial (mill de \$):</b>	\$ 0	<b>Ppto Ajustado (mill de \$):</b>	\$ 6	<b>Ejec. Financiera (mill de \$):</b>	\$ 6
<b>Proyecto:</b>	130682 - Jve-13 desarrollo económico, social y sostenible de la comuna 13					
<b>Información Financiera:</b>	<b>Ppto Inicial (mill de \$):</b>	\$ 0	<b>Ppto Ajustado (mill de \$):</b>	\$ 32	<b>Ejec. Financiera (mill de \$):</b>	\$ 32
<b>Proyecto:</b>	130717 - Jve-02 creación de redes empresariales integrales para articular las empresas de la comuna 2- santa cruz					
<b>Información Financiera:</b>	<b>Ppto Inicial (mill de \$):</b>	\$ 0	<b>Ppto Ajustado (mill de \$):</b>	\$ 120	<b>Ejec. Financiera (mill de \$):</b>	\$ 120

<b>Proyecto:</b>	<b>140159</b>	<b>- 15pp5-desarrollo empresarial social y solidario</b>				
<b>Información Financiera:</b>	<b>Ppto Inicial (mill de \$):</b>	<b>\$ 0</b>	<b>Ppto Ajustado (mill de \$):</b>	<b>\$ 89</b>	<b>Ejec. Financiera (mill de \$):</b>	<b>\$ 89</b>
<b>Proyecto:</b>	<b>140161</b>	<b>- 15pp6-desarrollo empresarial</b>				
<b>Información Financiera:</b>	<b>Ppto Inicial (mill de \$):</b>	<b>\$ 0</b>	<b>Ppto Ajustado (mill de \$):</b>	<b>\$ 72</b>	<b>Ejec. Financiera (mill de \$):</b>	<b>\$ 72</b>
<b>Proyecto:</b>	<b>140164</b>	<b>- 15pp16-desarrollo empresarial para la creación, fortalecimiento y consolidación de upas</b>				
<b>Información Financiera:</b>	<b>Ppto Inicial (mill de \$):</b>	<b>\$ 0</b>	<b>Ppto Ajustado (mill de \$):</b>	<b>\$ 28</b>	<b>Ejec. Financiera (mill de \$):</b>	<b>\$ 28</b>
<b>Proyecto:</b>	<b>140228</b>	<b>- 15pp15-acompañamiento empresarial integral a las unidades productivas</b>				
<b>Información Financiera:</b>	<b>Ppto Inicial (mill de \$):</b>	<b>\$ 0</b>	<b>Ppto Ajustado (mill de \$):</b>	<b>\$ 100</b>	<b>Ejec. Financiera (mill de \$):</b>	<b>\$ 100</b>
<b>Proyecto:</b>	<b>140257</b>	<b>- 15pp1-desarrollo empresarial</b>				
<b>Información Financiera:</b>	<b>Ppto Inicial (mill de \$):</b>	<b>\$ 0</b>	<b>Ppto Ajustado (mill de \$):</b>	<b>\$ 198</b>	<b>Ejec. Financiera (mill de \$):</b>	<b>\$ 198</b>
<b>Proyecto:</b>	<b>140258</b>	<b>- 15pp2-desarrollo empresarial</b>				
<b>Información Financiera:</b>	<b>Ppto Inicial (mill de \$):</b>	<b>\$ 0</b>	<b>Ppto Ajustado (mill de \$):</b>	<b>\$ 217</b>	<b>Ejec. Financiera (mill de \$):</b>	<b>\$ 217</b>
<b>Proyecto:</b>	<b>140259</b>	<b>- 15pp7-desarrollo empresarial solidaria</b>				
<b>Información Financiera:</b>	<b>Ppto Inicial (mill de \$):</b>	<b>\$ 0</b>	<b>Ppto Ajustado (mill de \$):</b>	<b>\$ 30</b>	<b>Ejec. Financiera (mill de \$):</b>	<b>\$ 30</b>
<b>Proyecto:</b>	<b>140260</b>	<b>- 15pp8-generación de fuentes de empleo</b>				
<b>Información Financiera:</b>	<b>Ppto Inicial (mill de \$):</b>	<b>\$ 0</b>	<b>Ppto Ajustado (mill de \$):</b>	<b>\$ 99</b>	<b>Ejec. Financiera (mill de \$):</b>	<b>\$ 99</b>
<b>Proyecto:</b>	<b>140261</b>	<b>- 15pp9-generación de fuentes de empleo</b>				
<b>Información Financiera:</b>	<b>Ppto Inicial (mill de \$):</b>	<b>\$ 0</b>	<b>Ppto Ajustado (mill de \$):</b>	<b>\$ 80</b>	<b>Ejec. Financiera (mill de \$):</b>	<b>\$ 80</b>
<b>Proyecto:</b>	<b>140262</b>	<b>- 15pp10-desarrollo empresarial solidario</b>				
<b>Información Financiera:</b>	<b>Ppto Inicial (mill de \$):</b>	<b>\$ 0</b>	<b>Ppto Ajustado (mill de \$):</b>	<b>\$ 87</b>	<b>Ejec. Financiera (mill de \$):</b>	<b>\$ 87</b>
<b>Proyecto:</b>	<b>140263</b>	<b>- 15pp11-creación y fortalecimiento de procesos para el desarrollo económico</b>				
<b>Información Financiera:</b>	<b>Ppto Inicial (mill de \$):</b>	<b>\$ 0</b>	<b>Ppto Ajustado (mill de \$):</b>	<b>\$ 104</b>	<b>Ejec. Financiera (mill de \$):</b>	<b>\$ 104</b>
<b>Proyecto:</b>	<b>140264</b>	<b>- 15pp12-desarrollo empresarial</b>				
<b>Información Financiera:</b>	<b>Ppto Inicial (mill de \$):</b>	<b>\$ 0</b>	<b>Ppto Ajustado (mill de \$):</b>	<b>\$ 80</b>	<b>Ejec. Financiera (mill de \$):</b>	<b>\$ 80</b>

<b>Proyecto:</b>	<b>140377 - 15pp13-fortalecimiento y emprendimiento comunal</b>
<b>Información Financiera:</b>	<b>Ppto Inicial (mill de \$): \$ 0      Ppto Ajustado (mill de \$): \$ 81      Ejec. Financiera (mill de \$): \$ 81</b>
<b>Proyecto PD:</b>	<b>6.6.3.1 Implementar la Política Pública de Desarrollo Rural</b>
<b>Proyecto:</b>	<b>140165 - 15pp50-acompañamiento empresarial integral en la creación de una unidad productiva asociativa</b>
<b>Información Financiera:</b>	<b>Ppto Inicial (mill de \$): \$ 0      Ppto Ajustado (mill de \$): \$ 5      Ejec. Financiera (mill de \$): \$ 5</b>
<b>Proyecto:</b>	<b>140166 - 15pp80-creación y consolidación de unidades productivas asociativas y solidarias</b>
<b>Información Financiera:</b>	<b>Ppto Inicial (mill de \$): \$ 0      Ppto Ajustado (mill de \$): \$ 33      Ejec. Financiera (mill de \$): \$ 33</b>
<b>Proyecto:</b>	<b>140167 - 15pp90-fortalecimiento de unidades productivas</b>
<b>Información Financiera:</b>	<b>Ppto Inicial (mill de \$): \$ 0      Ppto Ajustado (mill de \$): \$ 24      Ejec. Financiera (mill de \$): \$ 24</b>
<b>Proyecto:</b>	<b>140266 - 15pp70-creación y fortalecimiento de procesos para el desarrollo económico</b>
<b>Información Financiera:</b>	<b>Ppto Inicial (mill de \$): \$ 0      Ppto Ajustado (mill de \$): \$ 5      Ejec. Financiera (mill de \$): \$ 5</b>
<b>Proyecto PD:</b>	<b>6.6.3.3 Creación y fomento de empresas rurales</b>
<b>Proyecto:</b>	<b>130287 - Jve-70-apoyo a la creación y fortalecimiento de empresas en el corregimiento altavista</b>
<b>Información Financiera:</b>	<b>Ppto Inicial (mill de \$): \$ 0      Ppto Ajustado (mill de \$): \$ 12      Ejec. Financiera (mill de \$): \$ 12</b>
<b>Proyecto:</b>	<b>130340 - Jve-80 apoyo unidades productivas fortalecimiento empresarial</b>
<b>Información Financiera:</b>	<b>Ppto Inicial (mill de \$): \$ 0      Ppto Ajustado (mill de \$): \$ 166      Ejec. Financiera (mill de \$): \$ 166</b>
<b>Proyecto:</b>	<b>130429 - Jve-90 fortalecimiento actividades economicas santa elena</b>
<b>Información Financiera:</b>	<b>Ppto Inicial (mill de \$): \$ 0      Ppto Ajustado (mill de \$): \$ 2      Ejec. Financiera (mill de \$): \$ 2</b>

# Departamento Administrativo de Planeación Municipal

Resumen sobre el comportamiento físico y financiero a Agosto 31 de 2016

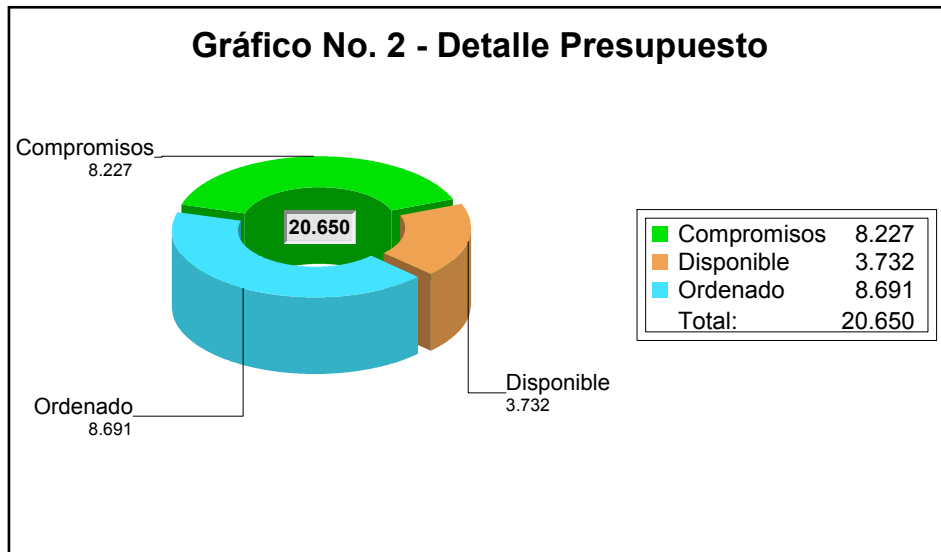
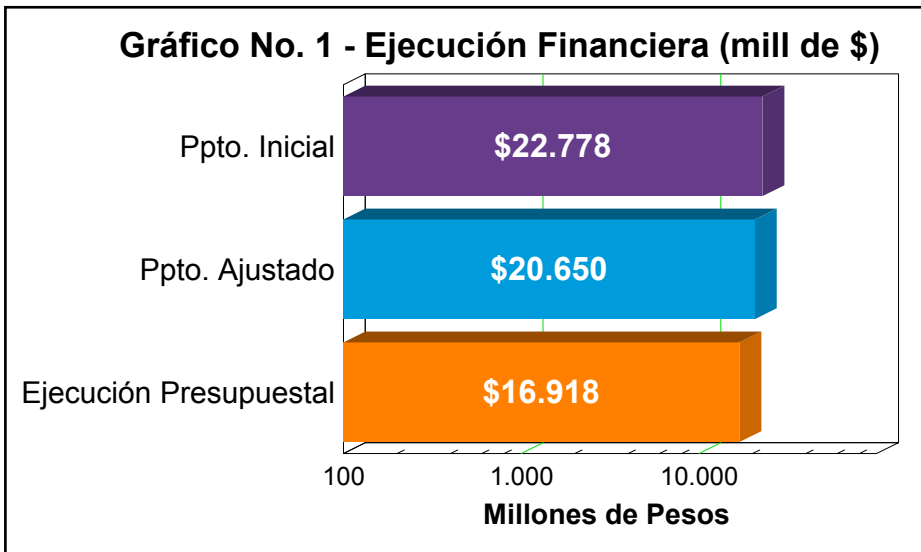

La Ejecución presupuestal al mes de Agosto comprende pagos, compromisos y facturas

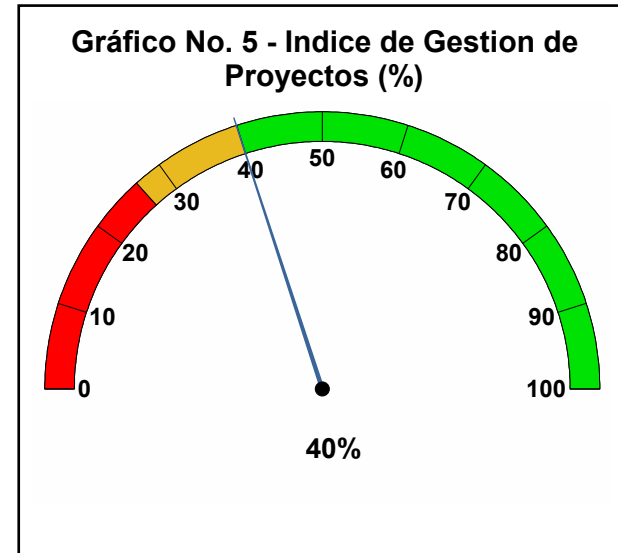
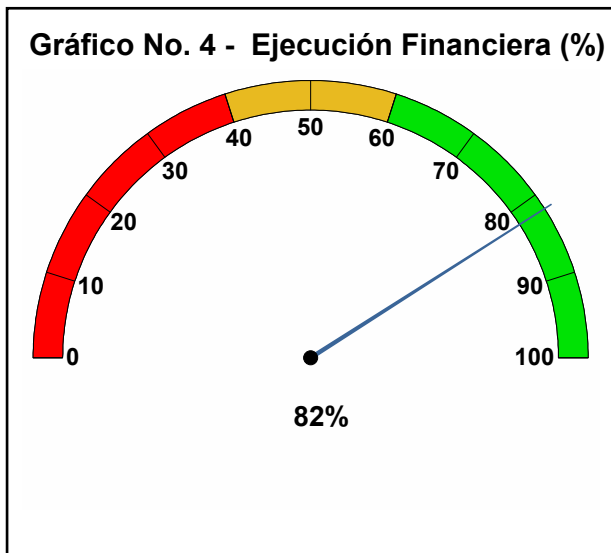
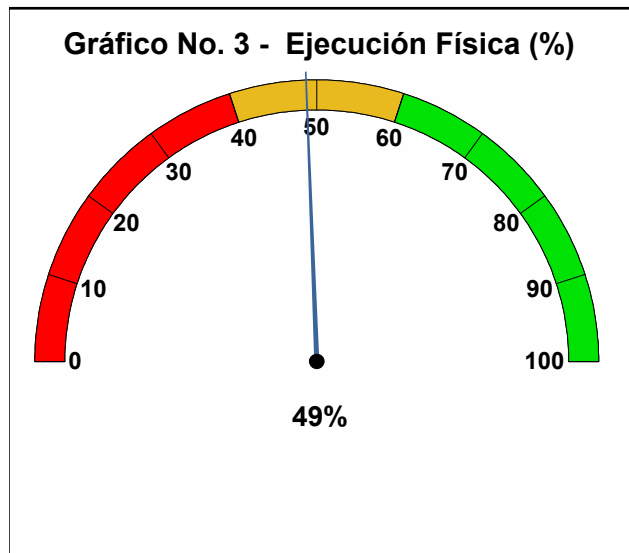





# 1. Proyectos de Iniciativa Institucional

**Dimensión:** 1 - Creemos en la confianza ciudadana  
**Reto:** 1.2 - Medellín participativa  
**Programa:** 1.2.3 - Fortalecimiento estratégico de la planeación social y económica  
**Proyecto PD:** 1.2.3.2 Planeación participativa del desarrollo  
**Proyecto:** 120219 - Direccionamiento de la planeación participativa

**Síntesis Proyecto:** Eficacia : 50% Ejec. Financiera : 89% Índice de gestión del Proyecto (Eficacia \* Ejec Fra): 45%

**Información Financiera:** Ppto Inicial (mill de \$): \$ 3.486 Ppto Ajustado (mill de \$): \$ 3.355 Ejec. Financiera (mill de \$): \$ 2.995

## Descripción del Avance:

Bien/ Servicio/ actividad entregado	Unidad	Cantidad Planeada	Cantidad Ejecutada	Eficacia Producto
PL19AK Pdm formulado partes estrategia y fra	Número	1	1	100%
PL19AL Estrategia participativa pdm ejecutada	Número	1	1	100%
PL19AM Documento d smp socializado internamente	Número	1	0	0%
PL19AO Revisión sist segui pdl artic cn pl y pp	Número	1	0	0%

**Proyecto PD:** 1.2.3.3 Políticas sociales y económicas e instrumentos de gestión para el desarrollo

**Proyecto:** 120218 - Fortalecimiento estratégico de la planeación social y económica

**Síntesis Proyecto:** Eficacia : 81% Ejec. Financiera : 75% Índice de gestión del Proyecto (Eficacia \* Ejec Fra): 60%

**Información Financiera:** Ppto Inicial (mill de \$): \$ 902 Ppto Ajustado (mill de \$): \$ 573 Ejec. Financiera (mill de \$): \$ 429

## Descripción del Avance:

Bien/ Servicio/ actividad entregado	Unidad	Cantidad Planeada	Cantidad Ejecutada	Eficacia Producto
PL18AB Sesiones del compse realizadas	Número	4	2	50%
PL18AC Prof capacitados en formulc proyectos	Número	120	110	92%
PL18BB Planes sectorial formulado y acompañado	Número	5	5	100%

**Reto:** 1.3 - Medellín bien administrado

**Programa:** 1.3.5 - Innovación pública - Laboratorio de gobierno

**Proyecto PD:** 1.3.5.6 Red de observatorios para la trazabilidad del impacto social

**Proyecto:** 120222 - Observatorio de políticas públicas

**Síntesis Proyecto:** Eficacia : 57% Ejec. Financiera : 91% Índice de gestión del Proyecto (Eficacia \* Ejec Fra): 52%

**Información Financiera:** Ppto Inicial (mill de \$): \$ 3.158 Ppto Ajustado (mill de \$): \$ 2.949 Ejec. Financiera (mill de \$): \$ 2.675

## Descripción del Avance:

Bien/ Servicio/ actividad entregado	Unidad	Cantidad Planeada	Cantidad Ejecutada	Eficacia Producto
PL22AA Informes seguimiento plan de desarrollo	Número	13	9	69%

PL22AL	Operación observatorio políticas publica	Meses	12	8	67%
PL22AM	Actualización indicadores de ciudad	Número	256	42	16%
PL22AP	Operación, apoyo generación inf geograf	Meses	11	8	73%
PL22AQ	Seguimiento y evaluación planes estrateg	Meses	11	8	73%
PL22AU	Formulación sistema seguimiento del pot	Porcentaje	100	70	70%
PL22BA	Modelo financiero interv parque vial rio	Porcentaje	100	1	1%
PL22BB	Especific concurso est diseños ing pvr	Porcentaje	100	1	1%
PL22BC	Doc anteproyecto pd 2016-2019	Número	1	1	100%
PL22BD	Doc pd 2016-2019 formulado y aprobado	Número	1	1	100%

**Proyecto PD:** 1.3.5.8 Implementar el sistema de información territorial para la medición de impactos basados en la transversalización de las acciones

**Proyecto:** 030442 - Fortalecimiento del sistema de información sisben

**Síntesis Proyecto:** Eficacia : 79% Ejec. Financiera : 88% Índice de gestión del Proyecto (Eficacia \* Ejec Fra): 69%

**Información Financiera:** Ppto Inicial (mill de \$): \$ 3.759 Ppto Ajustado (mill de \$): \$ 3.959 Ejec. Financiera (mill de \$): \$ 3.474

**Descripción del Avance:**

Bien/ Servicio/ actividad entregado	Unidad	Cantidad Planeada	Cantidad Ejecutada	Eficacia Producto
PL42AA Siisben en operación	Porcentaje	100	100	100%
PL42AB Envío de bd sisben al dnp para certifica	Número	12	6	50%
PL42AC Encuestas sisben realizadas	Número	16.477	16.477	100%
PL42AD Encuestas sisben realizadas por demanda	Porcentaje	100	66,67	67%

**Proyecto:** 140215 - Inteligencia de información para el territorio

**Síntesis Proyecto:** Eficacia : 17% Ejec. Financiera : 0% Índice de gestión del Proyecto (Eficacia \* Ejec Fra): 0%

**Información Financiera:** Ppto Inicial (mill de \$): \$ 451 Ppto Ajustado (mill de \$): \$ 150 Ejec. Financiera (mill de \$): \$ 0

**Descripción del Avance:**

Bien/ Servicio/ actividad entregado	Unidad	Cantidad Planeada	Cantidad Ejecutada	Eficacia Producto
PL15AA Blueprint	Porcentaje	100	33	33%
PL15AC Diagnostico requerimientos funcionales	Porcentaje	100	0	0%

**Dimensión:** 6 - Para recuperar el Centro y trabajar por nuestros territorios

**Reto:** 6.1 - Medellín planifica y gestiona su territorio

**Programa:** 6.1.2 - Implementación del sistema institucional y gestión del POT

**Proyecto PD:** 6.1.2.1 Formulación y adopción de los Macroproyectos de transversalidades y de borde urbano rural

**Proyecto:** 120167 - Planificación de los proyectos estrategicos

**Síntesis Proyecto:** Eficacia : 25% Ejec. Financiera : 94% Índice de gestión del Proyecto (Eficacia \* Ejec Fra): 23%

**Información Financiera:** Ppto Inicial (mill de \$): \$ 3.707 Ppto Ajustado (mill de \$): \$ 3.949 Ejec. Financiera (mill de \$): \$ 3.721

**Descripción del Avance:**

Bien/ Servicio/ actividad entregado	Unidad	Cantidad Planeada	Cantidad Ejecutada	Eficacia Producto
PL67AE Estudios preliminares elaborados	Porcentaje	100	0	0%
<b>Observación B / S:</b> Este indicador es para el año 2017, con relación a la formulación de los macroproyectos; por tal razón el indicador del año 2016 es 0.				
PL67BE Macroproyectos diagnosticados	Porcentaje	100	12	12%
<b>Observación B / S:</b> 12%, el día 12 de agosto se firmó el acta de inicio.				
PL67BF Estudios específicos a proyectos	Porcentaje	100	70	70%
PL67BG Estudios de riesgos elaborados	Porcentaje	100	12	12%
<b>Observación B / S:</b> 12% el día 05 de agosto se firmó el acta de inicio.				
PL67BH Políticas de protección a moradores	Porcentaje	100	30	30%
<b>Observación B / S:</b> Obedece al acumulado de la fase de aprestamiento y el avance en la fase de diseño				

**Proyecto PD:** 6.1.2.2 Formulación y adopción de instrumentos de planificación complementaria

**Proyecto:** 120162 - Planificación de ordenamiento territorial

**Síntesis Proyecto:** Eficacia : 36% Ejec. Financiera : 57% Índice de gestión del Proyecto (Eficacia \* Ejec Fra): 20%

**Información Financiera:** Ppto Inicial (mill de \$): \$ 5.256 Ppto Ajustado (mill de \$): \$ 4.166 Ejec. Financiera (mill de \$): \$ 2.354

**Descripción del Avance:**

Bien/ Servicio/ actividad entregado	Unidad	Cantidad Planeada	Cantidad Ejecutada	Eficacia Producto
PL62AE Planes y estudios formulados	Porcentaje	100	35	35%
<b>Observación B / S:</b> Proyecto en ejecución por la UNAL de COL. Avance Administrativo 30%. Avance Técnico 35%				
PL62AF Plan maestro de movilidad fase 1 formula	Porcentaje	100	20	20%
<b>Observación B / S:</b> Este proyecto hace parte de la Dimensión 5 del Plan de Desarrollo.				
PL62AG Plan de equipamiento formulados	Porcentaje	100	34	34%
<b>Observación B / S:</b> El avance presentado en la Guía para el desarrollo del Subsistema de equipamientos, obedece al porcentaje de avances en la elaboración de la Metodología, (100%), la primera etapa del diagnóstico, (8%), y en la actualización del inventario (3%, protocolo para actualización del inventario). Se instaló una mesa de trabajo con los actores. Pendiente reunión con la Sub de Información para la gestión de este proceso.				
PL62AH Planes formulados e implementados	Porcentaje	100	20	20%
<b>Observación B / S:</b> En etapa precontractual. Hubo una modificación en la modalidad de contratación del Proyecto. El equipo técnico será contratado directamente por el DAP. El avance presentado se refiere al proceso precontractual llevado a cabo a la fecha y los avances en los estudios previos del nuevo proceso. La implementación de los protocolos sólo será posible una vez sean formulados. Se espera que el proceso de implementación, que deberá hacerse de manera articulada con otras dependencias de la Administración, pueda iniciarse en el año 2017.				
PL62AI Protocolo act. de red hídrica formulado	Porcentaje	100	10	10%
<b>Observación B / S:</b> La Secretaría responsable del Proyecto es Medio Ambiente, el DAP actúa como corresponsable. Se han realizado varias Mesas de trabajo con la Secretaría de Medio Ambiente. Quien ya pasó un cronograma de trabajo, en el que se definen dos etapas. En la primera etapa se realizará el diagnóstico de la información geográfica y la propuesta de formulación del protocolo, y la segunda etapa es la actualización de la Red Hídrica.				
PL62AJ Acompañamiento a concertadas	Porcentaje	100	5	5%
<b>Observación B / S:</b> El papel del DAP es el acompañamiento en la gestión. EL responsable del proyecto es Corantioquia. La Corporación sacó a concurso el Estudio año, pero se declaró desierto.				
PL62AK Norma específica revisada y aprobada	Porcentaje	100	95	95%
<b>Observación B / S:</b> EL Documento técnico ya está listo y entregado para la revisión jurídica. EL 5% restante corresponde a la Etapa de revisión legal, que se encuentra en proceso.				
PL62AL Planes espec manejo patrim formulados	Porcentaje	100	55	55%
<b>Observación B / S:</b> Solo hasta la fecha se ha podido contratar dos profesionales de apoyo para esto.				
PL62AM Estudios y analisis para aplicar la norm	Porcentaje	100	43	43%
PL62AN Bic valorados(libic) pasan a declarados	Porcentaje	100	50	50%

**Observación B / S:** Solo hasta la fecha se ha podido contratar dos profesionales de apoyo para esto. El total de LICBIC según POT son 260. La meta del Plan de Desarrollo equivale a 130. A 31 de diciembre de 2016 se declararán 20, equivalentes al 8% meta 2016

PL62AO	Guía metodológica pui-ladera elaborada	Porcentaje	100	25	25%
--------	--	------------	-----	----	-----

**Observación B / S:** Estos avances corresponden al 5% de la meta 2016 que equivale al 20%

**Proyecto PD:** 6.1.2.3 Instrumentos de financiación e intervención del suelo para el desarrollo físico espacial

**Proyecto:** 120164 - Gestión del suelo para el hábitat

**Síntesis Proyecto:** Eficacia : 40% Ejec. Financiera : 85% Índice de gestión del Proyecto (Eficacia \* Ejec Fra): 34%

**Información Financiera:** Ppto Inicial (mill de \$): \$ 1.428 Ppto Ajustado (mill de \$): \$ 1.428 Ejec. Financiera (mill de \$): \$ 1.208

**Descripción del Avance:**

Bien/ Servicio/ actividad entregado	Unidad	Cantidad Planeada	Cantidad Ejecutada	Eficacia Producto
PL64AL Instrumentos de planificación gestionado	Porcentaje	100	55	55%
<b>Observación B / S:</b> Corresponde a los procesos de gestión como reuniones, emisión de conceptos, etc, de los PP de Sevilla, Naranjal y San Lucas				
PL64AM Instrumentos de gestión y financiación r	Número	4	1	25%

**Programa:** 6.1.4 - Fortalecimiento estratégico para el desarrollo regional

**Proyecto PD:** 6.1.4.1 Definición de instrumentos para la gestión articulada del territorio

**Proyecto:** 120220 - Gestion articulada de los territorios camino al desarrollo regional

**Síntesis Proyecto:** Eficacia : 50% Ejec. Financiera : 52% Índice de gestión del Proyecto (Eficacia \* Ejec Fra): 26%

**Información Financiera:** Ppto Inicial (mill de \$): \$ 632 Ppto Ajustado (mill de \$): \$ 122 Ejec. Financiera (mill de \$): \$ 63

**Descripción del Avance:**

Bien/ Servicio/ actividad entregado	Unidad	Cantidad Planeada	Cantidad Ejecutada	Eficacia Producto
PL20AE Formulación prog y proy dlo regional	Número	4	0	0%
<b>Observación B / S:</b> En proceso de formalización				
PL20AG Capacitación en articulación regional	Número	5	5	100%
<b>Observación B / S:</b> Evidencia: listado de asistencia y presentaciones				

# Gestión y Control Territorial

Resumen sobre el comportamiento físico y financiero a Agosto 31 de 2016

### Gráfico No. 1 - Ejecución Financiera (mill de \$)

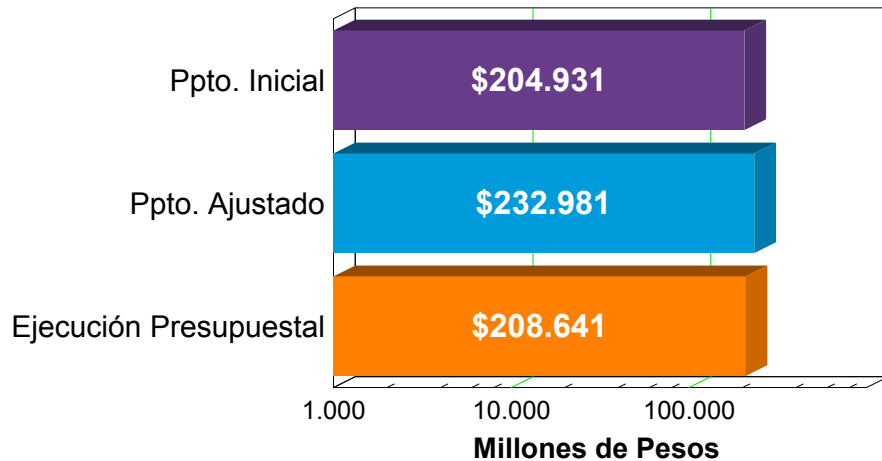

### Gráfico No. 2 - Detalle Presupuesto

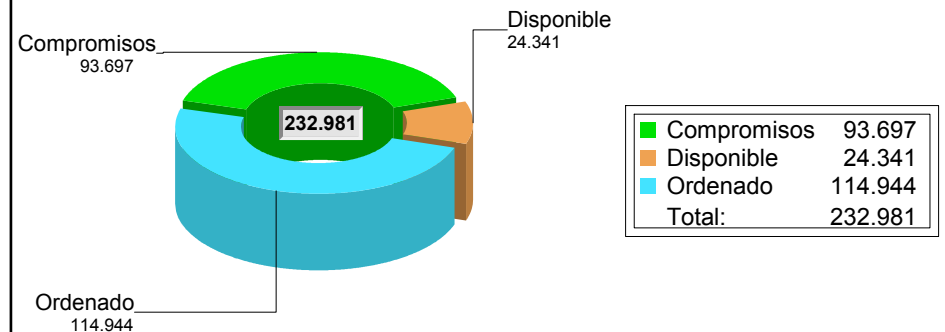

La Ejecución presupuestal al mes de Agosto comprende pagos, compromisos y facturas

### Gráfico No. 3 - Ejecución Física (%)

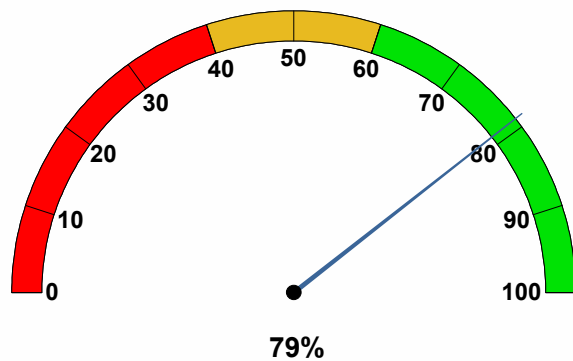

### Gráfico No. 4 - Ejecución Financiera (%)

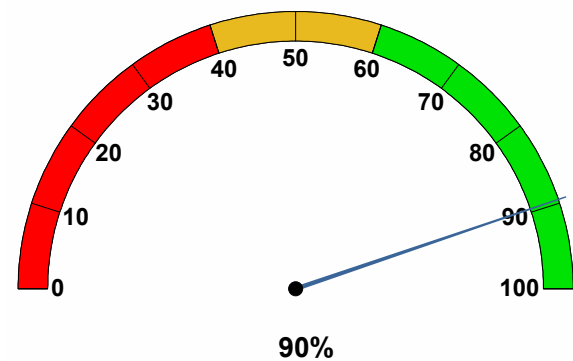

### Gráfico No. 5 - Índice de Gestion de Proyectos (%)

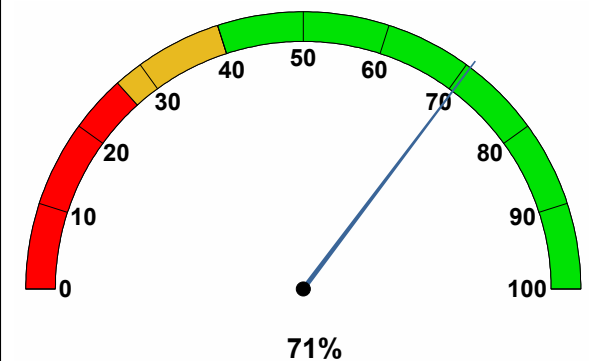



## 1. Proyectos de Iniciativa Institucional

<b>Dimensión:</b>	6	- Para recuperar el Centro y trabajar por nuestros territorios
<b>Reto:</b>	6.1	- Medellín planifica y gestiona su territorio
<b>Programa:</b>	6.1.3	- Gestión de la información urbanística y catastral
<b>Proyecto PD:</b>	6.1.3.2	Gestión para la Información catastral
<b>Proyecto:</b>	120117	- Gestión para el proceso de la conservación catastral

**Síntesis Proyecto:** Eficacia : 90% Ejec. Financiera : 88% Índice de gestión del Proyecto (Eficacia \* Ejec Fra): 79%

**Información Financiera:** Ppto Inicial (mill de \$): \$ 4.075 Ppto Ajustado (mill de \$): \$ 4.225 Ejec. Financiera (mill de \$): \$ 3.712

### Descripción del Avance:

Bien/ Servicio/ actividad entregado	Unidad	Cantidad Planeada	Cantidad Ejecutada	Eficacia Producto
GT17AA Conservación elementos del catastro	Número	13.936	11.717	84%
GT17AB Invest. para la elaboración de cppc	Número	655	623	95%
GT17AC Digitalización información geográfica	Número	30.000	30.176	101%
GT17AD Gestión de la nomenclatura oficial	Número	38.182	55.079	144%
<b>Observación B / S:</b> Teniendo en cuenta que la dinámica de la ciudad ha venido creciendo de manera inesperada y que los tres primeros meses del 2016 no había personal contratado para atender todos los requerimiento realizados al equipo de Nomenclatura, la Subsecretaría de Catastro se vió en la necesidad de apoyar, con personal de otras dependencias, los procesos de Nomenclatura relacionados en su mayoría a asignaciones o correcciones de la misma, permitiendo así, que la dinámica inmobiliaria de la ciudad no siguiera viéndose frenada por causa del represamiento de los trámites requeridos por la ciudadanía y curadurías para proyectos de ciudad, generando como consecuencia, el incremento notable superando las metas planeadas.				
GT17AE Investigaciones inmobiliarias	Número	4.091	3.506	86%
GT17AF Determinación y mantenimiento de pci	Número	436	410	94%
GT17AG Invest. jurídicas y técnicas de predios.	Número	2.182	1.544	71%

**Proyecto:** 130606 - Estratificación socioeconómica

**Síntesis Proyecto:** Eficacia : 5% Ejec. Financiera : 24% Índice de gestión del Proyecto (Eficacia \* Ejec Fra): 1%

**Información Financiera:** Ppto Inicial (mill de \$): \$ 1.580 Ppto Ajustado (mill de \$): \$ 2.877 Ejec. Financiera (mill de \$): \$ 686

### Descripción del Avance:

Bien/ Servicio/ actividad entregado	Unidad	Cantidad Planeada	Cantidad Ejecutada	Eficacia Producto
GT06AA Asignación y/o revisión de estrato. cbml	Número	12.000	588	5%

**Proyecto:** 140383 - Censo catastral

**Síntesis Proyecto:** Eficacia : 68% Ejec. Financiera : 96% Índice de gestión del Proyecto (Eficacia \* Ejec Fra): 65%

**Información Financiera:** Ppto Inicial (mill de \$): \$ 2.945 Ppto Ajustado (mill de \$): \$ 3.332 Ejec. Financiera (mill de \$): \$ 3.193

### Descripción del Avance:

Bien/ Servicio/ actividad entregado	Unidad	Cantidad Planeada	Cantidad Ejecutada	Eficacia Producto
GT83AA Renovar datos fis jurid econo de predios	Número	16.000	10.044	63%
GT83AB Depuración bd geog.alfanum del catastro	Número	1.820	1.175	65%
GT83AC Ubicar matri no interrelacionadas(iper)	Número	1.200	639	53%

GT83AD	Socialización y atención público	Asesorías	4.545	2.733	60%
GT83AE	Análisis del mapa de zgh urbano y rural	Número	1	1	100%

**Proyecto PD:** 6.1.3.3 Gestión para el control urbanístico

**Proyecto:** 120154 - Mejoramiento sistema de monitoreo simon

**Síntesis Proyecto:** Eficacia : 40% Ejec. Financiera : 96% Índice de gestión del Proyecto (Eficacia \* Ejec Fra): 38%

**Información Financiera:** Ppto Inicial (mill de \$): \$ 1.330 Ppto Ajustado (mill de \$): \$ 1.763 Ejec. Financiera (mill de \$): \$ 1.694

**Descripción del Avance:**

Bien/ Servicio/ actividad entregado	Unidad	Cantidad Planeada	Cantidad Ejecutada	Eficacia Producto
GT54AC Obligaciones urbanísticas analizadas	Número	2.000	570	29%
<b>Observación B / S:</b> Durante el periodo evaluado se analizaron 100% de las obligaciones urbanísticas				
GT54AD Solicitudes de licencia urbanística revi	Número	2.000	356	18%
<b>Observación B / S:</b> Durante el periodo evaluado se revisaron 100% de las licencias urbanísticas				
GT54AE Proyectos licenciados visitados	Número	2.000	246	12%
GT54AG Seguimiento a curadurías urbanas	Número	4	4	100%

**Proyecto:** 150061 - Gestión gerencias territoriales

**Síntesis Proyecto:** Eficacia : 37% Ejec. Financiera : 74% Índice de gestión del Proyecto (Eficacia \* Ejec Fra): 27%

**Información Financiera:** Ppto Inicial (mill de \$): \$ 2.387 Ppto Ajustado (mill de \$): \$ 803 Ejec. Financiera (mill de \$): \$ 593

**Descripción del Avance:**

Bien/ Servicio/ actividad entregado	Unidad	Cantidad Planeada	Cantidad Ejecutada	Eficacia Producto
GT61AB Reali proc aprende e inter tram rel mo	Número	0,25	0,06	24%
<b>Observación B / S:</b> Se realizaron talleres informativos y de capacitación en temas de control urbanístico dirigidos a la comunidad y a funcionarios de la administración municipal.				
GT61AC Direc y formu camp comunic	Número	0,25	0	0%
<b>Observación B / S:</b> Las campañas ya se iniciaron, sin embargo los resultados sólo prodrán ser evidenciados en el mes de septiembre.				
GT61AD Acciones de articulación con actores est	Número	0,25	0,15	60%
<b>Observación B / S:</b> Se realizó la integración a los los comités locales de gobierno de las diferentes comunas, al igual que con los diferentes actores sociales. Con éstos relacionamientos se busca la articulación con las dependencias de la alcaldía para realizar un trabajo integral en el territorio.				
GT61AE Crear espacios de coordinación y control	Número	0,25	0,78	312%
<b>Observación B / S:</b> Se atendieron diferentes situaciones que requerían la reacción inmediata de los servicios de la secretaría, como por ejemplo la identificación de las construcciones ilegales en Robledo, para dar cumplimiento a una sentencia judicial. La atención en la Calle 31 #84-26 de una infracción urbanística a solicitud del Secretario de Despacho. La atención de la calmidad ocurrida en la cra 85 con calle 37, proyecto habitacional Terrasol, en el que ocurrió una falla constructiva que produjo el desplome de parte de la construcción y la afectación a las casas colindantes así como el desafortunado deceso de dos obreros.				
GT61AG Caracterización del uso del esp publico	Número	1	0	0%
<b>Observación B / S:</b> En el mes de agosto se firmo el contrato con el ITM para dar inicio al Censo.				

**Proyecto:** 150062 - Control urbanístico - centro inteligente de alertas tempranas

**Síntesis Proyecto:** Eficacia : 100% Ejec. Financiera : 94% Índice de gestión del Proyecto (Eficacia \* Ejec Fra): 94%

**Información Financiera:** Ppto Inicial (mill de \$): \$ 5.950 Ppto Ajustado (mill de \$): \$ 2.500 Ejec. Financiera (mill de \$): \$ 2.356



**Descripción del Avance:**

Bien/ Servicio/ actividad entregado	Unidad	Cantidad Planeada	Cantidad Ejecutada	Eficacia Producto
GT62AB Infracciones urbanísticas intervenidas en	Porcentaje	100	100	100%
<b>Observación B / S:</b> Durante el periodo evaluado se respondieron 222, para un promedio 73% del cumplimiento en el periodo evaluado				
GT62AD Solicitudes de radicados de venta atendi	Porcentaje	100	100	100%
<b>Observación B / S:</b> Durante el periodo evaluado se respondieron 27, para un promedio 93% del cumplimiento en el periodo evaluado				

**Reto:** 6.6 - Medellín reconoce la importancia de su territorio rural  
**Programa:** 6.6.2 - Desarrollo integral de los territorios rurales  
**Proyecto PD:** 6.6.2.4 Asignación y revisión de la nomenclatura en los corregimientos

**Proyecto:** 150060 - Nomenclatura santa elena

**Síntesis Proyecto:** Eficacia : 0% Ejec. Financiera : 100% Índice de gestión del Proyecto (Eficacia \* Ejec Fra): 0%

**Información Financiera:** Ppto Inicial (mill de \$): \$ 190 Ppto Ajustado (mill de \$): \$ 190 Ejec. Financiera (mill de \$): \$ 190

**Descripción del Avance:**

Bien/ Servicio/ actividad entregado	Unidad	Cantidad Planeada	Cantidad Ejecutada	Eficacia Producto
GT60AA Depuración de la nomenclatura existente	Número	6.907	0	0%
GT60AB Asignación de la nomenclatura domiciliar	Número	4.647	0	0%
GT60AC Asignación de la nomenclatura vial	Número	100	0	0%
GT60AD Socialización del proyecto.	Número	16.616	0	0%

**Observación Proyecto:** El contrato de Santa Elena, tiene acta de inicio de 24 de Agosto de 2016. Durante el periodo comprendido entre el acta de inicio y el 31 de agosto, se estuvo en la elaboración de cronograma de trabajo y preparación de comisiones de campo para llevar a cabo los recorridos en el corregimiento tendientes a la consecución de los productos.

**Dimensión:** 7 - Para proteger entre todos el medio ambiente  
**Reto:** 7.1 - Medellín ciudad verde y sostenible  
**Programa:** 7.1.4 - Gestión Integral de Residuos Sólidos  
**Proyecto PD:** 7.1.4.2 Ubicación de sitios para la gestión integral de los residuos sólidos

**Proyecto:** 120193 - Plan de gestión integral de residuos sólidos

**Síntesis Proyecto:** Eficacia : 27% Ejec. Financiera : 9% Índice de gestión del Proyecto (Eficacia \* Ejec Fra): 2%

**Información Financiera:** Ppto Inicial (mill de \$): \$ 242 Ppto Ajustado (mill de \$): \$ 1.242 Ejec. Financiera (mill de \$): \$ 106

**Descripción del Avance:**

Bien/ Servicio/ actividad entregado	Unidad	Cantidad Planeada	Cantidad Ejecutada	Eficacia Producto
GT93AA Estudio sobre gestión de residuos sólido	Número	1	0	0%
<b>Observación B / S:</b> La contratación que permitirá contar con el estudio sobre Gestión de Residuos Sólidos se encuentra en etapa de planificación.				
GT93AB Revisión pmirs	Número	1	0	0%
<b>Observación B / S:</b> Este es un documento que se entrega a final del año con el avance de implementación de los PMIRS de los acueductos de los pequeños prestadores.				
GT93AC Esp asesoradas en pmirs	Número	17	14	82%
<b>Observación B / S:</b> En lo corrido del año se han realizado 14 asesorías en el manejo de sus Planes de Manejo Integral de Residuos Sólidos a las siguientes administradoras de acueductos que operan en el Municipio: El Vergel, Agua Pura, Manzanillo, El Manantial, Media Luna, La				

**Reto:** 7.2 - Medellín con acceso de calidad a los Servicios Públicos

**Programa:** 7.2.1 - Acceso de calidad al acueducto y al alcantarillado

**Proyecto PD:** 7.2.1.1 Mínimo vital de agua potable

**Proyecto:** 120136 - Auspicio mínimo vital de agua potable

**Síntesis Proyecto:** Eficacia : 83% Ejec. Financiera : 98% Índice de gestión del Proyecto (Eficacia \* Ejec Fra): 81%

**Información Financiera:** Ppto Inicial (mill de \$): \$ 7.683 Ppto Ajustado (mill de \$): \$ 16.344 Ejec. Financiera (mill de \$): \$ 15.990

**Descripción del Avance:**

Bien/ Servicio/ actividad entregado	Unidad	Cantidad Planeada	Cantidad Ejecutada	Eficacia Producto
GT36AA Hogares con auspicio del mvap	Número	44.000	42.222	96%
<b>Observación B / S:</b> En el mes de julio de 2016 42.222 hogares, equivalentes a 205.100 personas, fueron beneficiadas del auspicio del Mínimo Vital de Agua Potable.				
GT36AB Hogares motivados uso racional del agua	Número	40.000	27.795	69%
<b>Observación B / S:</b> Mediante visitas a las viviendas, se entrega a los hogares beneficiarios del programa, información sobre la importancia y tips para uso racional y eficiente de los servicios públicos. Durante el año 2016 se han visitado hogares. Julio 3613 y agosto 7280				

**Proyecto PD:** 7.2.1.2 Fondo de solidaridad y redistribución de Ingresos

**Proyecto:** 120288 - Fsri acueducto y alcantarillado urbano

**Síntesis Proyecto:** Eficacia : 99% Ejec. Financiera : 85% Índice de gestión del Proyecto (Eficacia \* Ejec Fra): 84%

**Información Financiera:** Ppto Inicial (mill de \$): \$ 79.516 Ppto Ajustado (mill de \$): \$ 92.844 Ejec. Financiera (mill de \$): \$ 78.596

**Descripción del Avance:**

Bien/ Servicio/ actividad entregado	Unidad	Cantidad Planeada	Cantidad Ejecutada	Eficacia Producto
GT88AA Promedio mes subsidios urbanos otorgados	Viviendas	500.745	495.862	99%
<b>Observación B / S:</b> En el mes de julio de 2016 fueron entregados 495.862 subsidios a los servicios de acueducto y alcantarillado al mismo número de viviendas ubicadas en estratos 1, 2 y 3 del Municipio, que son atendidas por EPM.				

**Proyecto:** 120289 - Fsri aseo

**Síntesis Proyecto:** Eficacia : 98% Ejec. Financiera : 95% Índice de gestión del Proyecto (Eficacia \* Ejec Fra): 93%

**Información Financiera:** Ppto Inicial (mill de \$): \$ 26.388 Ppto Ajustado (mill de \$): \$ 27.781 Ejec. Financiera (mill de \$): \$ 26.400

**Descripción del Avance:**

Bien/ Servicio/ actividad entregado	Unidad	Cantidad Planeada	Cantidad Ejecutada	Eficacia Producto
GT89AA Subsidios otorgados aseo	Viviendas	536.245	525.280	98%
<b>Observación B / S:</b> En el mes de julio de 2016 fueron entregados 525.280 subsidios al servicio de aseo al mismo número de viviendas ubicadas en estratos 1, 2 y 3 del Municipio, que son atendidas por EVM.				

**Proyecto:** 120290 - Fsri acueducto y alcantarillado pequeños prestadores

**Síntesis Proyecto:** Eficacia : 96% Ejec. Financiera : 92% Índice de gestión del Proyecto (Eficacia \* Ejec Fra): 89%

**Información Financiera:** Ppto Inicial (mill de \$): \$ 807 Ppto Ajustado (mill de \$): \$ 1.831 Ejec. Financiera (mill de \$): \$ 1.690

**Descripción del Avance:**

Bien/ Servicio/ actividad entregado	Unidad	Cantidad Planeada	Cantidad Ejecutada	Eficacia Producto
GT90AA Subsidios otorgados aa pequeños prestado	Viviendas	17.359	16.684	96%
<b>Observación B / S:</b> En el mes de julio de 2016 fueron entregados 16.193 subsidios a los servicios de acueducto y alcantarillado al mismo número de viviendas ubicadas en estratos 1, 2 y 3 del Municipio, que son atendidas por los 22 pequeños prestadores.				

**Proyecto PD:** 7.2.1.3 Agua potable y saneamiento básico (subsanción de déficit)

**Proyecto:** 120287 - Diseño y construcción de sistemas de acueducto y tratamiento de aguas residuales domésticas

**Síntesis Proyecto:** Eficacia : 50% Ejec. Financiera : 53% Índice de gestión del Proyecto (Eficacia \* Ejec Fra): 27%

**Información Financiera:** Ppto Inicial (mill de \$): \$ 6.405 Ppto Ajustado (mill de \$): \$ 5.239 Ejec. Financiera (mill de \$): \$ 2.785

**Descripción del Avance:**

Bien/ Servicio/ actividad entregado	Unidad	Cantidad Planeada	Cantidad Ejecutada	Eficacia Producto
GT87AA Nuevas viviendas con servicio agua potab	Número	300	0	0%
<b>Observación B / S:</b> Se pudo identificar la necesidad de rediseño de las obras planificadas, para ajustarse a las nuevas necesidades de los puntos a intervenir en cada uno de ellos, por lo cual aún no han sido iniciadas las obras que permitan la conexión de estas viviendas al servicio de acueducto.				
GT87AB Nuevas viviendas con tratam aguas residu	Viviendas	50	0	0%
<b>Observación B / S:</b> Se suscribió un contrato con la firma Sanear para el desarrollo de estudios y diseños, entre los cuales se incluye el diseño para optimización del acueducto el Hato, cuyo avance es el Levantamiento topográfico en Yolombó, El Carmelo, Pedregal, sectores proyectados; el levantamiento catastral de redes y válvulas y el diagnóstico de bombes y encuestas.				
GT87AC Estudio/diseño realizado	Número	1	0	0%
<b>Observación B / S:</b> La Subsecretaría de Servicios Públicos desarrolla la labor permanente de fortalecimiento a todos los esquemas empresariales que administran los diferentes sistemas de acueducto y alcantarillado durante todo el año.				
GT87AD Empresas/corporaciones de acueducto fort	Número	22	22	100%
<b>Observación B / S:</b> Mediante un seguimiento permanente a la atención de PQRS se garantiza que el 100% de las solicitudes allegadas a la Subsecretaría relacionadas con agua potable y saneamiento básico, han sido atendidas de manera oportuna.				
GT87AE Atencion de pqrs agua potable y saneami	Porcentaje	100	100	100%
<b>Observación B / S:</b> La contratación realizada para el alquiler de sanitarios móviles (portátiles) garantiza la disponibilidad de 21 puntos durante todo el año.				
GT87AF Puntos de baños sanitarios moviles (por)	Número	21	21	100%
<b>Observación B / S:</b> La contratación realizada para el alquiler de sanitarios móviles (portátiles) garantiza la disponibilidad de 21 puntos durante todo el año.				

**Programa:** 7.2.2 - Gestión integral de los servicios públicos

**Proyecto PD:** 7.2.2.1 Pedagogía ciudadana en servicios públicos

**Proyecto:** 110036 - Participación social y comunitaria para la gestión y control de los servicios públicos domiciliarios

**Síntesis Proyecto:** Eficacia : 75% Ejec. Financiera : 0% Índice de gestión del Proyecto (Eficacia \* Ejec Fra): 0%

**Información Financiera:** Ppto Inicial (mill de \$): \$ 0 Ppto Ajustado (mill de \$): \$ 75 Ejec. Financiera (mill de \$): \$ 0

**Descripción del Avance:**

Bien/ Servicio/ actividad entregado	Unidad	Cantidad Planeada	Cantidad Ejecutada	Eficacia Producto
GT36AZ Eventos de capacitacion en sspp	Número	4	3	75%

**Observación B / S:** Se realizaron tres eventos en coordinación con EPM y la Superintendencia de Servicios Públicos.

1. En la Sala de Juntas de EPM: El papel de los Líderes en el Fenómeno del Niño, con asistencia de 40 personas.
2. En el Auditorio del Sótano del CAM, sobre el proceso de conformación de Comités de Desarrollo y Vía Gubernativa para la presentación de PQRS ante la Superintendencia de Servicios Públicos, con asistencia de 30 personas.
3. En el auditorio Guillermo Cano, piso 2 del CAM, se llevó a cabo el "Día del Vocal de Control y de los Comités de Desarrollo y Control Social en Servicios Públicos Domiciliarios". Allí la Subsecretaría de Formación Ciudadana, Secretaría de Participación Ciudadana, realizó un taller en "Control Social", al cual asistieron 41 personas, entre vocales de control, miembros de las JAC y líderes comunitarios.

Se encuentra en etapa precontractual la realización del IV Seminario en Servicios Públicos Alcaldía de Medellín, a realizarse en noviembre de 2016, el cual abordará como temas principales los servicios de Energía, Alumbrado Público, Aseo y Gas. Para el mes de septiembre se tiene planeada una capacitación con el apoyo del Ministerio de Vivienda, en el software facturador Integrin dirigido a los pequeños prestadores de servicios públicos.

**Proyecto PD:** 7.2.2.2 Formulación e implementación de políticas para los servicios públicos

**Proyecto:** 120223 - Política pública de servicios públicos

**Síntesis Proyecto:** Eficacia : 0% Ejec. Financiera : 98% Índice de gestión del Proyecto (Eficacia \* Ejec Fra): 0%

**Información Financiera:** Ppto Inicial (mill de \$): \$ 34 Ppto Ajustado (mill de \$): \$ 35 Ejec. Financiera (mill de \$): \$ 35

**Descripción del Avance:**

Bien/ Servicio/ actividad entregado	Unidad	Cantidad Planeada	Cantidad Ejecutada	Eficacia Producto
GT23AA Documentos de política tics formulado	Número	1	0	0%

**Observación B / S:** Actualmente se avanza en la construcción de la política, pero el documento final únicamente será presentado al finalizar el año

**Proyecto PD:** 7.2.2.4 Alumbrado público e iluminación para la seguridad y el disfrute de los espacios públicos

**Proyecto:** 040408 - Alumbrado público

**Síntesis Proyecto:** Eficacia : 52% Ejec. Financiera : 100% Índice de gestión del Proyecto (Eficacia \* Ejec Fra): 52%

**Información Financiera:** Ppto Inicial (mill de \$): \$ 63.873 Ppto Ajustado (mill de \$): \$ 70.000 Ejec. Financiera (mill de \$): \$ 69.995

**Descripción del Avance:**

Bien/ Servicio/ actividad entregado	Unidad	Cantidad Planeada	Cantidad Ejecutada	Eficacia Producto
GT08AA Número de luminarias nuevas	Número	2.376	1.411	59%

**Observación B / S:** Cantidad de luminarias nuevas por reposición y expansión del sistema de alumbrado publico

Bien/ Servicio/ actividad entregado	Unidad	Cantidad Planeada	Cantidad Ejecutada	Eficacia Producto
GT08AD Cantidad equivalentes de luminarias	Número	15.000	6.553	44%

**Observación B / S:** Con el fin de evidenciar la gestión en mantenimiento del sistema de alumbrado público, se consolida un indicador que expresa la cantidad total de infraestructura renovada para la prestación del servicio, mediante su equivalente en luminarias. De esta manera al mes de julio de 2016 el equivalente en luminarias del mantenimiento realizado a la infraestructura del alumbrado público es de 6.553 luminarias, es decir que se ha logrado el 43% de la meta del año.

### 3. Proyectos de Presupuesto Participativo (Iniciativas Comunitarias)

**Dimensión:** 6 - Para recuperar el Centro y trabajar por nuestros territorios

**Reto:** 6.6 - Medellín reconoce la importancia de su territorio rural

**Programa:** 6.6.2 - Desarrollo integral de los territorios rurales

**Proyecto PD:** 6.6.2.2 Saneamiento básico y agua potable en los corregimientos

**Proyecto:** 150307 - 16pp50-construcción alcantarillado la aldea parte baja

**Síntesis Proyecto:** Eficacia : 0% Ejec. Financiera : 0% Índice de gestión del Proyecto (Eficacia \* Ejec Fra): 0%

**Información Financiera:** Ppto Inicial (mill de \$): \$ 1.220 Ppto Ajustado (mill de \$): \$ 1.220 Ejec. Financiera (mill de \$): \$ 0

**Descripción del Avance:**

Bien/ Servicio/ actividad entregado	Unidad	Cantidad Planeada	Cantidad Ejecutada	Eficacia Producto
GT07AA Vidas benef con la instalació redes al	Viviendas	96	0	0%

**Observación B / S:** La contratación para la ejecución de este proyecto se iniciará tan pronto se disponga de los predios que se requieren para la servidumbre y la instalación de la PTAR.

**Proyecto:** 150308 - 16pp80-estudio de diseño de tanques del acueducto para potabilización

**Síntesis Proyecto:** Eficacia : 40% Ejec. Financiera : 100% Índice de gestión del Proyecto (Eficacia \* Ejec Fra): 40%

**Información Financiera:** Ppto Inicial (mill de \$): \$ 35 Ppto Ajustado (mill de \$): \$ 35 Ejec. Financiera (mill de \$): \$ 35

**Descripción del Avance:**

Bien/ Servicio/ actividad entregado	Unidad	Cantidad Planeada	Cantidad Ejecutada	Eficacia Producto
GT08AZ Estudio/diseño realizado	Número	1	0,4	40%

**Observación B / S:** Se suscribió un contrato con la firma Sanear para el desarrollo de estudios y diseños, entre los cuales se incluye el diseño para estos fines, en donde se cuenta con avances en el levantamiento topográfico, encuestas, estudio hidrológico y caudales, quedando pendientes las actividades de digitalizar información, diseño de conducción, PTAP, tanque de Almacenamiento y red de distribución.

- Dimensión:** 7 - Para proteger entre todos el medio ambiente  
**Reto:** 7.2 - Medellín con acceso de calidad a los Servicios Públicos  
**Programa:** 7.2.1 - Acceso de calidad al acueducto y al alcantarillado  
**Proyecto PD:** 7.2.1.3 Agua potable y saneamiento básico (subsanción de déficit)

**Proyecto:** 150304 - 16pp1-diagnósticos y estudios de acueductos y alcantarillado

**Síntesis Proyecto:** Eficacia : 10% Ejec. Financiera : 100% Índice de gestión del Proyecto (Eficacia \* Ejec Fra): 10%

**Información Financiera:** Ppto Inicial (mill de \$): \$ 200 Ppto Ajustado (mill de \$): \$ 200 Ejec. Financiera (mill de \$): \$ 200

**Descripción del Avance:**

Bien/ Servicio/ actividad entregado	Unidad	Cantidad Planeada	Cantidad Ejecutada	Eficacia Producto
GT04AA Diagnostico elaborados	Número	1	0,1	10%

**Observación B / S:** Se suscribió un contrato con la firma Sanear para el desarrollo de estudios y diseños, entre los cuales se incluye el diseño para estos fines, en donde se cuenta con avances en: Recorrido de campo por los puntos designados por el municipio y líderes de la comunidad, identificación de puntos a intervenir, informes, quedando pendientes las actividades de presentación del diseño a líderes de la comuna, definir puntos a ejecutar, diseños.

Bien/ Servicio/ actividad entregado	Unidad	Cantidad Planeada	Cantidad Ejecutada	Eficacia Producto
GT04AB Estudios preliminares realizados	Número	1	0,1	10%

**Observación B / S:** Se suscribió un contrato con la firma Sanear para el desarrollo de estudios y diseños, entre los cuales se incluye el diseño para estos fines, en donde se cuenta con avances en: Recorrido de campo por los puntos designados por el municipio y líderes de la comunidad, identificación de puntos a intervenir, informes, quedando pendientes las actividades de presentación del diseño a líderes de la comuna, definir puntos a ejecutar, diseños.

**Proyecto:** 150305 - 16pp3-diseño de soluciones de redes de acueducto y/o alcantarillado

**Síntesis Proyecto:** Eficacia : 40% Ejec. Financiera : 14% Índice de gestión del Proyecto (Eficacia \* Ejec Fra): 6%

**Información Financiera:** Ppto Inicial (mill de \$): \$ 70 Ppto Ajustado (mill de \$): \$ 70 Ejec. Financiera (mill de \$): \$ 10

**Descripción del Avance:**

Bien/ Servicio/ actividad entregado	Unidad	Cantidad Planeada	Cantidad Ejecutada	Eficacia Producto
GT05AA Diseño de alcantarillado realizado	Número	1	0,8	80%
<b>Observación B / S:</b> Se suscribió un contrato con la firma Sanear para el desarrollo de estudios y diseños, entre los cuales se incluye el diseño para estos fines, en donde se cuenta con avances en: Levantamiento topográfico, encuestas, Visitas técnicas por ingenieros, quedando pendientes las actividades de diseño de red de alcantarillado, presupuesto e informe.				
GT05AB Viviendas beneficiadas con la instalación	Viviendas	40	0	0%
<b>Observación B / S:</b> Las viviendas beneficiarias del alcantarillado se reportaran al finalizar la ejecución.				

#### 4. Proyectos con saldos no Ejecutables

Proyecto PD:	Proyecto :	Ppto. Ajustado:	Ejecución:
6.1.3.2	Gestión para la Información catastral		
	980531 Estratificación Rural	\$ 0,16690	\$ 0,0

#### 5. Proyectos con ejecución de saldos Pendientes (Vigencia Anterior)

<b>Proyecto PD:</b>	6.6.2.2 Saneamiento básico y agua potable en los corregimientos
<b>Proyecto:</b>	140113 - 15pp50-construcción de sistemas sépticos en san sebastián de palmitas

**Información Financiera:** Ppto Inicial (mill de \$): \$ 0 Ppto Ajustado (mill de \$): \$ 374 Ejec. Financiera (mill de \$): \$ 374

# Biblioteca Pública Piloto

Resumen sobre el comportamiento físico y financiero a Agosto 31 de 2016

### Gráfico No. 1 - Ejecución Financiera (mill de \$)

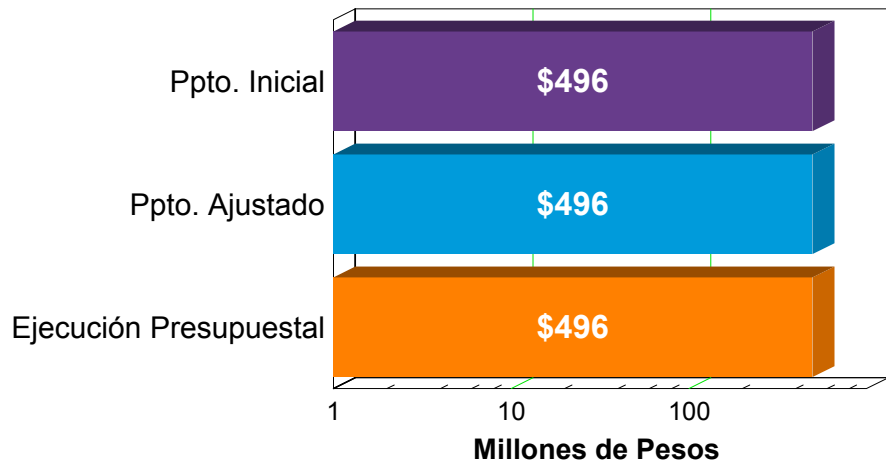

### Gráfico No. 2 - Detalle Presupuesto

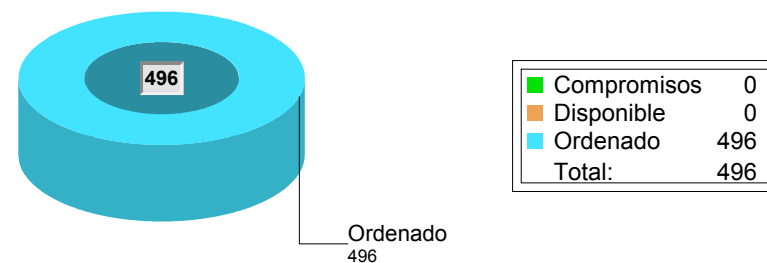

La Ejecución presupuestal al mes de Agosto comprende pagos, compromisos y facturas

### Gráfico No. 3 - Ejecución Física (%)

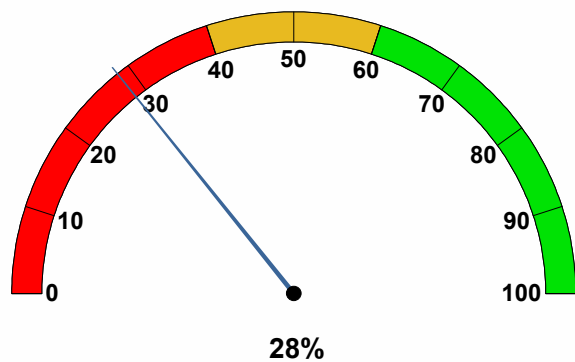

### Gráfico No. 4 - Ejecución Financiera (%)

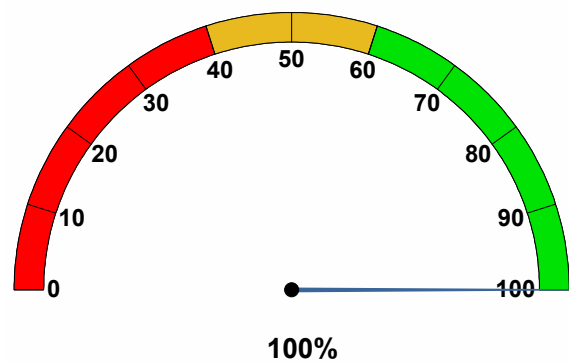

### Gráfico No. 5 - Índice de Gestión de Proyectos (%)

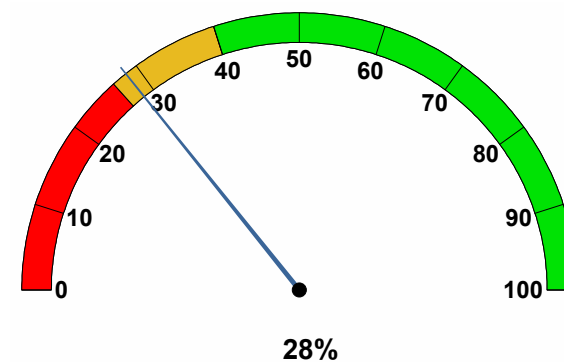





## 1. Proyectos de Iniciativa Institucional

<b>Dimensión:</b>	4	- Para ofrecer una educación de calidad y empleo para vos
<b>Reto:</b>	4.3	- Medellín se construye desde el arte y la cultura
<b>Programa:</b>	4.3.1	- Bibliotecas, lectura y patrimonio para contribuir al desarrollo de la ciudadanía
<b>Proyecto PD:</b>	4.3.1.1	Bibliotecas conectando territorios
<b>Proyecto:</b>	070002	- Mejoramiento de los servicios bibliotecarios y culturales

**Síntesis Proyecto:** Eficacia : 22% Ejec. Financiera : 100% Índice de gestión del Proyecto (Eficacia \* Ejec Fra): 22%

**Información Financiera:** Ppto Inicial (mill de \$): \$ 316 Ppto Ajustado (mill de \$): \$ 316 Ejec. Financiera (mill de \$): \$ 316

### Descripción del Avance:

Bien/ Servicio/ actividad entregado	Unidad	Cantidad Planeada	Cantidad Ejecutada	Eficacia Producto
BP02AB Actividades de prom lectura escr y cult.	Número de personas	270.000	59.151	22%

**Proyecto PD:** 4.3.1.3 Archivo Histórico de Medellín y Patrimonio Documental

**Proyecto:** 080316 - Fortalecimiento de la memoria documental

**Síntesis Proyecto:** Eficacia : 40% Ejec. Financiera : 100% Índice de gestión del Proyecto (Eficacia \* Ejec Fra): 40%

**Información Financiera:** Ppto Inicial (mill de \$): \$ 180 Ppto Ajustado (mill de \$): \$ 180 Ejec. Financiera (mill de \$): \$ 180

### Descripción del Avance:

Bien/ Servicio/ actividad entregado	Unidad	Cantidad Planeada	Cantidad Ejecutada	Eficacia Producto
BP16AA Selección de inventario patrimonial	Documento	20.000	8.000	40%
BP16AB Restauración y conservación de doc patri	Documento	4.300	1.720	40%



# Colegio Mayor de Antioquia

Resumen sobre el comportamiento físico y financiero a Agosto 31 de 2016

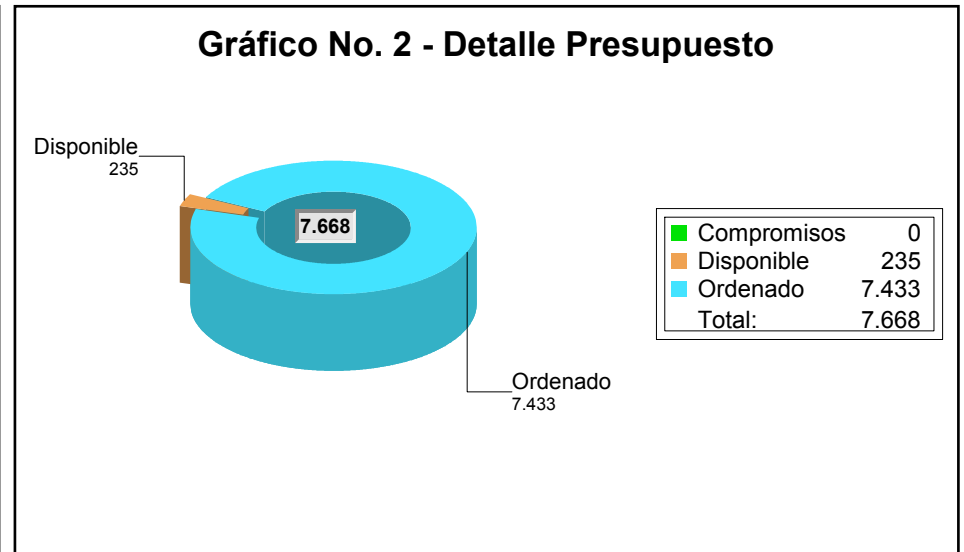
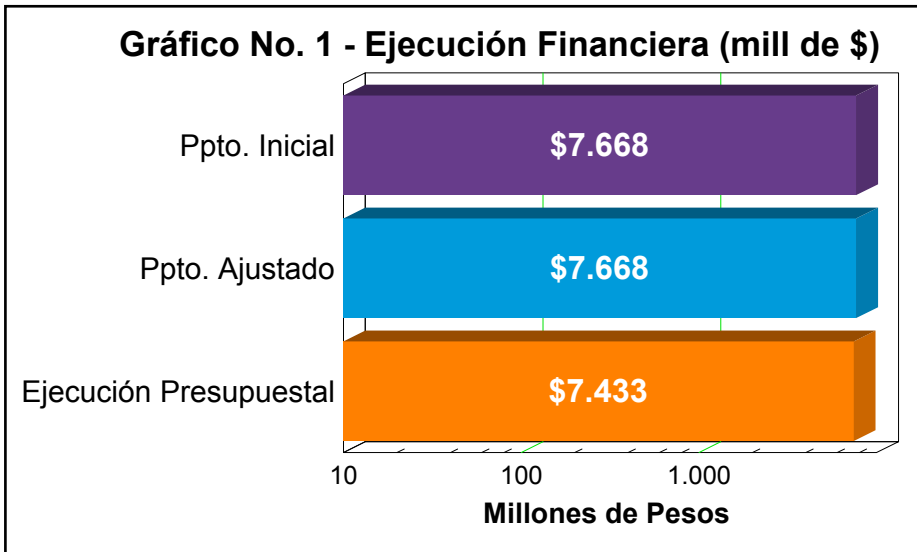

La Ejecución presupuestal al mes de Agosto comprende pagos, compromisos y facturas

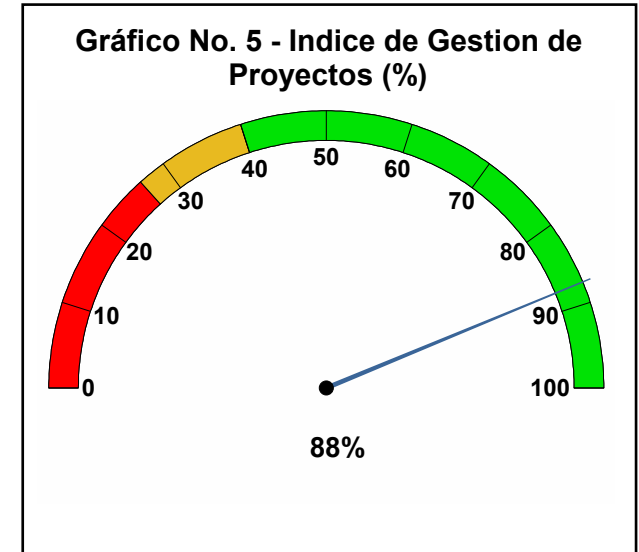
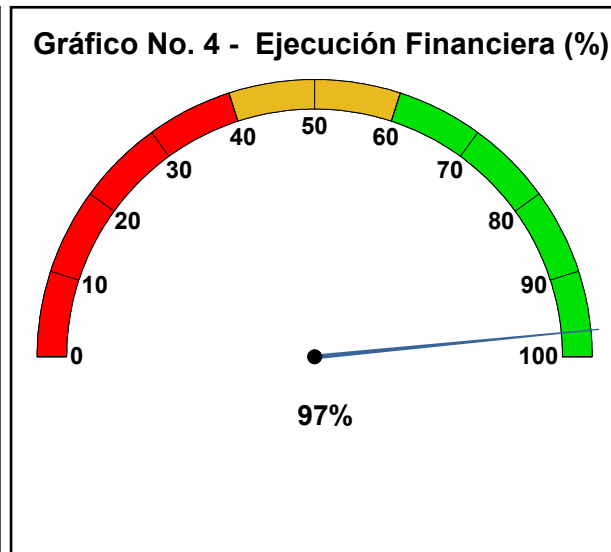
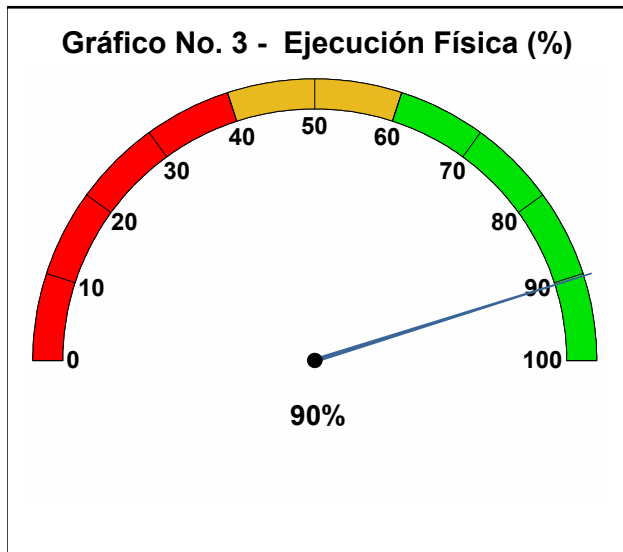



## 1. Proyectos de Iniciativa Institucional

**Dimensión:** 4 - Para ofrecer una educación de calidad y empleo para vos

**Reto:** 4.1 - Medellín garantiza su oferta educativa

**Programa:** 4.1.2 - Fortalecer el sistema de educación técnica y superior

**Proyecto PD:** 4.1.2.1 Apoyo para el acceso a la educación superior

**Proyecto:** 120197 - Cobertura colegio mayor

**Síntesis Proyecto:** Eficacia : 69% Ejec. Financiera : 96% Índice de gestión del Proyecto (Eficacia \* Ejec Fra): 66%

**Transferencias Municipio:** Ppto Inicial (mill de \$): \$ 2.385 Ppto Ajustado (mill de \$): \$ 2.385 Ejec. Financiera (mill de \$): \$ 2.290

**Recursos Propios:** Ppto Inicial (mill de \$): \$ 0 Ppto Ajustado (mill de \$): \$ 0 Ejec. Financiera (mill de \$): \$ 0

**Información Financiera Total:** \$ 2.385 \$ 2.385 \$ 2.290

### Descripción del Avance:

Bien/ Servicio/ actividad entregado	Unidad	Cantidad Planeada	Cantidad Ejecutada	Eficacia Producto
CM97LD Estud. benef del prog segur. alimentaria	Número	250	250	100%
CM97LE Centro de lenguas operando	Número	1	1	100%
CM97LF Prog bajo la modalidad virtual	Número	1	0	0%
CM97LG Diagnostico de la deserción estudiantil	Número	1	0	0%
CM97LH Difusión y mdeo dela oferta académica	Número	1	1	100%
CM97LI Cert integral g.a y s.o	Número	2	1	50%
CM97LJ Mantenimiento int del sis. de calidad	Número	1	1	100%
CM97LK Dotación de aulas y laboratorios	Número	1	1	100%

**Proyecto PD:** 4.1.2.2 Fortalecimiento de la sinergia de las tres instituciones públicas de educación superior

**Proyecto:** 120196 - Acreditación de calidad colegio mayor

**Síntesis Proyecto:** Eficacia : 100% Ejec. Financiera : 100% Índice de gestión del Proyecto (Eficacia \* Ejec Fra): 100%

**Transferencias Municipio:** Ppto Inicial (mill de \$): \$ 1.734 Ppto Ajustado (mill de \$): \$ 1.734 Ejec. Financiera (mill de \$): \$ 1.734

**Recursos Propios:** Ppto Inicial (mill de \$): \$ 0 Ppto Ajustado (mill de \$): \$ 0 Ejec. Financiera (mill de \$): \$ 0

**Información Financiera Total:** \$ 1.734 \$ 1.734 \$ 1.734

### Descripción del Avance:

Bien/ Servicio/ actividad entregado	Unidad	Cantidad Planeada	Cantidad Ejecutada	Eficacia Producto
CM96LA Prog. acad.de pregrado con proc de autoe	Número	3	4	133%
CM96LB Prog. de preg y posg con fines de mejora	Número	4	4	100%
CM96LC Evalu. de los graduados en ofer laboral	Número	1	1	100%

### 3. Proyectos de Presupuesto Participativo (Iniciativas Comunitarias)

**Dimensión:** 4 - Para ofrecer una educación de calidad y empleo para vos

**Reto:** 4.1 - Medellín garantiza su oferta educativa

**Programa:** 4.1.2 - Fortalecer el sistema de educación técnica y superior

**Proyecto PD:** 4.1.2.1 Apoyo para el acceso a la educación superior

**Proyecto:** 150066 - 16pp8-preuniversitarios

**Síntesis Proyecto:** Eficacia : 100% Ejec. Financiera : 100% Índice de gestión del Proyecto (Eficacia \* Ejec Fra): 100%

**Transferencias Municipio:** Ppto Inicial (mill de \$): \$ 60 Ppto Ajustado (mill de \$): \$ 60 Ejec. Financiera (mill de \$): \$ 60

**Recursos Propios:** Ppto Inicial (mill de \$): \$ 0 Ppto Ajustado (mill de \$): \$ 0 Ejec. Financiera (mill de \$): \$ 0

**Información FinancieraTotal:** \$ 60 \$ 60 \$ 60

#### Descripción del Avance:

Bien/ Servicio/ actividad entregado	Unidad	Cantidad Planeada	Cantidad Ejecutada	Eficacia Producto
CM66LL Personas capac en preuniversitario c 8	Número de personas	450	450	100%

**Proyecto:** 150067 - 16pp9-preuniversitarios y preicfes

**Síntesis Proyecto:** Eficacia : 100% Ejec. Financiera : 100% Índice de gestión del Proyecto (Eficacia \* Ejec Fra): 100%

**Transferencias Municipio:** Ppto Inicial (mill de \$): \$ 100 Ppto Ajustado (mill de \$): \$ 100 Ejec. Financiera (mill de \$): \$ 100

**Recursos Propios:** Ppto Inicial (mill de \$): \$ 0 Ppto Ajustado (mill de \$): \$ 0 Ejec. Financiera (mill de \$): \$ 0

**Información FinancieraTotal:** \$ 100 \$ 100 \$ 100

#### Descripción del Avance:

Bien/ Servicio/ actividad entregado	Unidad	Cantidad Planeada	Cantidad Ejecutada	Eficacia Producto
CM67LM Personas capac en preuniversitario c 9	Número de personas	185	185	100%

**Proyecto:** 150317 - 16pp1-camino a la educación superior

**Síntesis Proyecto:** Eficacia : 100% Ejec. Financiera : 100% Índice de gestión del Proyecto (Eficacia \* Ejec Fra): 100%

**Transferencias Municipio:** Ppto Inicial (mill de \$): \$ 19 Ppto Ajustado (mill de \$): \$ 19 Ejec. Financiera (mill de \$): \$ 19

**Recursos Propios:** Ppto Inicial (mill de \$): \$ 0 Ppto Ajustado (mill de \$): \$ 0 Ejec. Financiera (mill de \$): \$ 0

**Información FinancieraTotal:** \$ 19 \$ 19 \$ 19

#### Descripción del Avance:

Bien/ Servicio/ actividad entregado	Unidad	Cantidad Planeada	Cantidad Ejecutada	Eficacia Producto
CM17LN Cupos en edu. superior c 1	Número de personas	39	39	100%

**Proyecto: 150318 - 16pp2-camino a la educación superior**

**Síntesis Proyecto:** Eficacia : 100% Ejec. Financiera : 100% Índice de gestión del Proyecto (Eficacia \* Ejec Fra): 100%

**Transferencias Municipio:** Ppto Inicial (mill de \$): \$ 32 Ppto Ajustado (mill de \$): \$ 32 Ejec. Financiera (mill de \$): \$ 32

**Recursos Propios:** Ppto Inicial (mill de \$): \$ 0 Ppto Ajustado (mill de \$): \$ 0 Ejec. Financiera (mill de \$): \$ 0

**Información Financiera Total:** \$ 32 \$ 32 \$ 32

**Descripción del Avance:**

Bien/ Servicio/ actividad entregado	Unidad	Cantidad Planeada	Cantidad Ejecutada	Eficacia Producto
CM18LO Cupos en edu. superior c 2	Número de personas	35	35	100%

**Proyecto: 150319 - 16pp3-camino a la educación superior, a través del colegio mayor de antioquia**

**Síntesis Proyecto:** Eficacia : 100% Ejec. Financiera : 95% Índice de gestión del Proyecto (Eficacia \* Ejec Fra): 95%

**Transferencias Municipio:** Ppto Inicial (mill de \$): \$ 388 Ppto Ajustado (mill de \$): \$ 388 Ejec. Financiera (mill de \$): \$ 368

**Recursos Propios:** Ppto Inicial (mill de \$): \$ 0 Ppto Ajustado (mill de \$): \$ 0 Ejec. Financiera (mill de \$): \$ 0

**Información Financiera Total:** \$ 388 \$ 388 \$ 368

**Descripción del Avance:**

Bien/ Servicio/ actividad entregado	Unidad	Cantidad Planeada	Cantidad Ejecutada	Eficacia Producto
CM19LP Cupos en conv con otras instituciones	Número de personas	95	95	100%
CM19LQ Cupos en edu. superior c 3	Número de personas	240	240	100%

**Proyecto: 150320 - 16pp4-acceso y permanencia en la educación superior colegio mayor de antioquia**

**Síntesis Proyecto:** Eficacia : 100% Ejec. Financiera : 90% Índice de gestión del Proyecto (Eficacia \* Ejec Fra): 90%

**Transferencias Municipio:** Ppto Inicial (mill de \$): \$ 510 Ppto Ajustado (mill de \$): \$ 510 Ejec. Financiera (mill de \$): \$ 460

**Recursos Propios:** Ppto Inicial (mill de \$): \$ 0 Ppto Ajustado (mill de \$): \$ 0 Ejec. Financiera (mill de \$): \$ 0

**Información Financiera Total:** \$ 510 \$ 510 \$ 460

**Descripción del Avance:**

Bien/ Servicio/ actividad entregado	Unidad	Cantidad Planeada	Cantidad Ejecutada	Eficacia Producto
CM20LR Cupos en edu. superior c 4	Número de personas	180	180	100%

**Proyecto: 150321 - 16pp5-camino a la educación superior**

**Síntesis Proyecto:** Eficacia : 100% Ejec. Financiera : 100% Índice de gestión del Proyecto (Eficacia \* Ejec Fra): 100%

**Transferencias Municipio:** Ppto Inicial (mill de \$): \$ 241 Ppto Ajustado (mill de \$): \$ 241 Ejec. Financiera (mill de \$): \$ 241

Recursos Propios: Ppto Inicial (mill de \$): \$ 0 Ppto Ajustado (mill de \$): \$ 0 Ejec. Financiera (mill de \$): \$ 0  
 Información FinancieraTotal: \$ 241 \$ 241 \$ 241

**Descripción del Avance:**

Bien/ Servicio/ actividad entregado	Unidad	Cantidad Planeada	Cantidad Ejecutada	Eficacia Producto
CM21LS Cupos en edu. superior c 5	Número de personas	110	110	100%

**Proyecto: 150322 - 16pp6-camino a la educación superior**

**Síntesis Proyecto:** Eficacia : 100% Ejec. Financiera : 100% Índice de gestión del Proyecto (Eficacia \* Ejec Fra): 100%

Transferencias Municipio: Ppto Inicial (mill de \$): \$ 223 Ppto Ajustado (mill de \$): \$ 223 Ejec. Financiera (mill de \$): \$ 223

Recursos Propios: Ppto Inicial (mill de \$): \$ 0 Ppto Ajustado (mill de \$): \$ 0 Ejec. Financiera (mill de \$): \$ 0

Información FinancieraTotal: \$ 223 \$ 223 \$ 223

**Descripción del Avance:**

Bien/ Servicio/ actividad entregado	Unidad	Cantidad Planeada	Cantidad Ejecutada	Eficacia Producto
CM22LT Cupos en edu. superior c 6	Número de personas	126	126	100%

**Proyecto: 150323 - 16pp7-camino a la educación superior**

**Síntesis Proyecto:** Eficacia : 100% Ejec. Financiera : 89% Índice de gestión del Proyecto (Eficacia \* Ejec Fra): 89%

Transferencias Municipio: Ppto Inicial (mill de \$): \$ 645 Ppto Ajustado (mill de \$): \$ 645 Ejec. Financiera (mill de \$): \$ 575

Recursos Propios: Ppto Inicial (mill de \$): \$ 0 Ppto Ajustado (mill de \$): \$ 0 Ejec. Financiera (mill de \$): \$ 0

Información FinancieraTotal: \$ 645 \$ 645 \$ 575

**Descripción del Avance:**

Bien/ Servicio/ actividad entregado	Unidad	Cantidad Planeada	Cantidad Ejecutada	Eficacia Producto
CM23LU Cupos en edu. superior c 7	Número de personas	177	177	100%

**Proyecto: 150324 - 16pp9-camino a la educación superior**

**Síntesis Proyecto:** Eficacia : 100% Ejec. Financiera : 100% Índice de gestión del Proyecto (Eficacia \* Ejec Fra): 100%

Transferencias Municipio: Ppto Inicial (mill de \$): \$ 395 Ppto Ajustado (mill de \$): \$ 395 Ejec. Financiera (mill de \$): \$ 395

Recursos Propios: Ppto Inicial (mill de \$): \$ 0 Ppto Ajustado (mill de \$): \$ 0 Ejec. Financiera (mill de \$): \$ 0

Información FinancieraTotal: \$ 395 \$ 395 \$ 395

**Descripción del Avance:**

Bien/ Servicio/ actividad entregado	Unidad	Cantidad Planeada	Cantidad Ejecutada	Eficacia Producto
CM24LV Cupos en edu. superior c 9	Número de personas	191	191	100%



**Proyecto: 150325 - 16pp11-camino a la educación superior**

<b>Síntesis Proyecto:</b>	<b>Eficacia :</b> 100%	<b>Ejec. Financiera :</b> 100%	<b>Indice de gestión del Proyecto (Eficacia * Ejec Fra):</b>	100%
<b>Transferencias Municipio:</b>	<b>Ppto Inicial (mill de \$):</b> \$ 144	<b>Ppto Ajustado (mill de \$):</b> \$ 144	<b>Ejec. Financiera (mill de \$):</b>	\$ 144
<b>Recursos Propios:</b>	<b>Ppto Inicial (mill de \$):</b> \$ 0	<b>Ppto Ajustado (mill de \$):</b> \$ 0	<b>Ejec. Financiera (mill de \$):</b>	\$ 0
<b>Información FinancieraTotal:</b>	\$ 144	\$ 144		\$ 144

**Descripción del Avance:**

Bien/ Servicio/ actividad entregado	Unidad	Cantidad Planeada	Cantidad Ejecutada	Eficacia Producto
CM25LW Cupos en edu. superior c 11	Número de personas	47	47	100%

**Proyecto: 150326 - 16pp12-camino a la educación superior**

<b>Síntesis Proyecto:</b>	<b>Eficacia :</b> 100%	<b>Ejec. Financiera :</b> 100%	<b>Indice de gestión del Proyecto (Eficacia * Ejec Fra):</b>	100%
<b>Transferencias Municipio:</b>	<b>Ppto Inicial (mill de \$):</b> \$ 100	<b>Ppto Ajustado (mill de \$):</b> \$ 100	<b>Ejec. Financiera (mill de \$):</b>	\$ 100
<b>Recursos Propios:</b>	<b>Ppto Inicial (mill de \$):</b> \$ 0	<b>Ppto Ajustado (mill de \$):</b> \$ 0	<b>Ejec. Financiera (mill de \$):</b>	\$ 0
<b>Información FinancieraTotal:</b>	\$ 100	\$ 100		\$ 100

**Descripción del Avance:**

Bien/ Servicio/ actividad entregado	Unidad	Cantidad Planeada	Cantidad Ejecutada	Eficacia Producto
CM26LX Cupos en edu. superior c 12	Número de personas	36	36	100%

**Proyecto: 150359 - 16pp13-camino a la educación superior, a través del colegio mayor de antioquia**

<b>Síntesis Proyecto:</b>	<b>Eficacia :</b> 100%	<b>Ejec. Financiera :</b> 100%	<b>Indice de gestión del Proyecto (Eficacia * Ejec Fra):</b>	100%
<b>Transferencias Municipio:</b>	<b>Ppto Inicial (mill de \$):</b> \$ 87	<b>Ppto Ajustado (mill de \$):</b> \$ 87	<b>Ejec. Financiera (mill de \$):</b>	\$ 87
<b>Recursos Propios:</b>	<b>Ppto Inicial (mill de \$):</b> \$ 0	<b>Ppto Ajustado (mill de \$):</b> \$ 0	<b>Ejec. Financiera (mill de \$):</b>	\$ 0
<b>Información FinancieraTotal:</b>	\$ 87	\$ 87		\$ 87

**Descripción del Avance:**

Bien/ Servicio/ actividad entregado	Unidad	Cantidad Planeada	Cantidad Ejecutada	Eficacia Producto
CM59LY Cupos en edu. superior c 13	Número de personas	46	46	100%

**Proyecto: 150360 - 16pp16-camino a la educación superior**

<b>Síntesis Proyecto:</b>	<b>Eficacia :</b> 100%	<b>Ejec. Financiera :</b> 100%	<b>Indice de gestión del Proyecto (Eficacia * Ejec Fra):</b>	100%
<b>Transferencias Municipio:</b>	<b>Ppto Inicial (mill de \$):</b> \$ 204	<b>Ppto Ajustado (mill de \$):</b> \$ 204	<b>Ejec. Financiera (mill de \$):</b>	\$ 204

<b>Recursos Propios:</b>	<b>Ppto Inicial (mill de \$):</b>	\$ 0	<b>Ppto Ajustado (mill de \$):</b>	\$ 0	<b>Ejec. Financiera (mill de \$):</b>	\$ 0
<b>Información FinancieraTotal:</b>		\$ 204		\$ 204		\$ 204

**Descripción del Avance:**

Bien/ Servicio/ actividad entregado	Unidad	Cantidad Planeada	Cantidad Ejecutada	Eficacia Producto
CM60LZ Cupos en edu. superior c 16	Número de personas	66	66	100%

**Proyecto:** 150361 - 16pp60-camino a la educación superior

**Síntesis Proyecto:** Eficacia : 100% Ejec. Financiera : 100% Índice de gestión del Proyecto (Eficacia \* Ejec Fra): 100%

<b>Transferencias Municipio:</b>	<b>Ppto Inicial (mill de \$):</b>	\$ 340	<b>Ppto Ajustado (mill de \$):</b>	\$ 340	<b>Ejec. Financiera (mill de \$):</b>	\$ 340
----------------------------------	-----------------------------------	--------	------------------------------------	--------	---------------------------------------	--------

<b>Recursos Propios:</b>	<b>Ppto Inicial (mill de \$):</b>	\$ 0	<b>Ppto Ajustado (mill de \$):</b>	\$ 0	<b>Ejec. Financiera (mill de \$):</b>	\$ 0
--------------------------	-----------------------------------	------	------------------------------------	------	---------------------------------------	------

<b>Información FinancieraTotal:</b>		\$ 340		\$ 340		\$ 340
-------------------------------------	--	--------	--	--------	--	--------

**Descripción del Avance:**

Bien/ Servicio/ actividad entregado	Unidad	Cantidad Planeada	Cantidad Ejecutada	Eficacia Producto
CM61AA Cupos en edu. superior c 60	Número de personas	144	144	100%

**Proyecto:** 150362 - 16pp90-camino hacia la educación superior

**Síntesis Proyecto:** Eficacia : 100% Ejec. Financiera : 100% Índice de gestión del Proyecto (Eficacia \* Ejec Fra): 100%

<b>Transferencias Municipio:</b>	<b>Ppto Inicial (mill de \$):</b>	\$ 62	<b>Ppto Ajustado (mill de \$):</b>	\$ 62	<b>Ejec. Financiera (mill de \$):</b>	\$ 62
----------------------------------	-----------------------------------	-------	------------------------------------	-------	---------------------------------------	-------

<b>Recursos Propios:</b>	<b>Ppto Inicial (mill de \$):</b>	\$ 0	<b>Ppto Ajustado (mill de \$):</b>	\$ 0	<b>Ejec. Financiera (mill de \$):</b>	\$ 0
--------------------------	-----------------------------------	------	------------------------------------	------	---------------------------------------	------

<b>Información FinancieraTotal:</b>		\$ 62		\$ 62		\$ 62
-------------------------------------	--	-------	--	-------	--	-------

**Descripción del Avance:**

Bien/ Servicio/ actividad entregado	Unidad	Cantidad Planeada	Cantidad Ejecutada	Eficacia Producto
CM62AB Cupos en edu. superior c 90	Número de personas	18	18	100%

### Gráfico No. 1 - Ejecución Financiera (mill de \$)

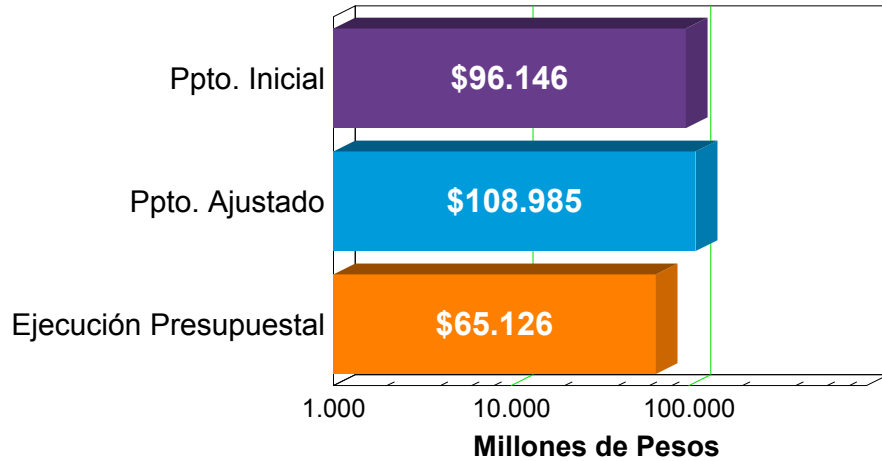

### Gráfico No. 2 - Detalle Presupuesto

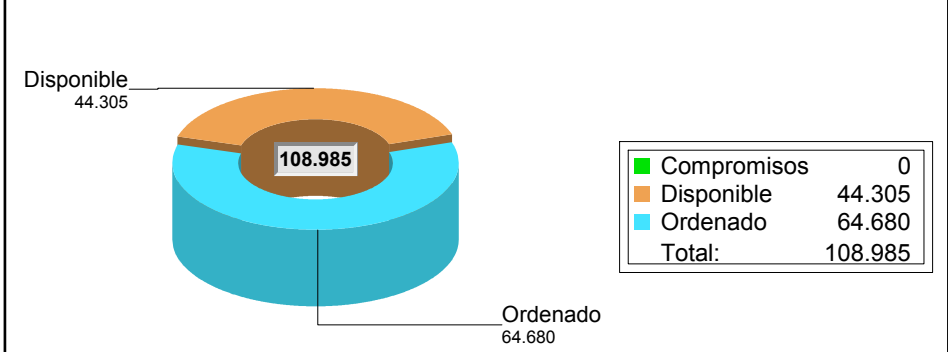

La Ejecución presupuestal al mes de Agosto comprende pagos, compromisos y facturas

### Gráfico No. 3 - Ejecución Física (%)

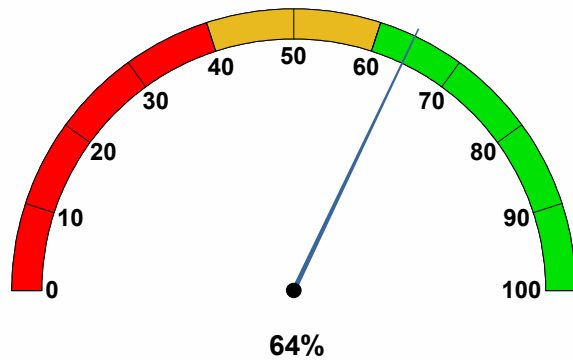

### Gráfico No. 4 - Ejecución Financiera (%)

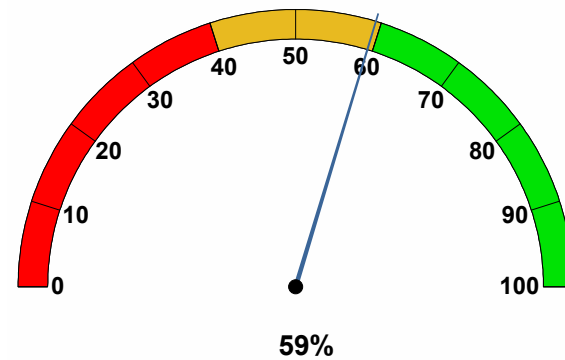

### Gráfico No. 5 - Indice de Gestion de Proyectos (%)

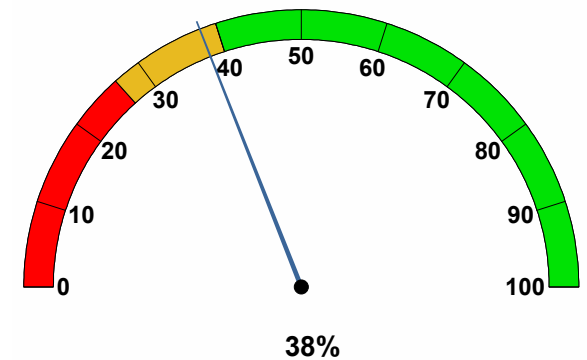



## 1. Proyectos de Iniciativa Institucional

<b>Dimensión:</b>	1	- Creemos en la confianza ciudadana
<b>Reto:</b>	1.1	- Cultura Medellín
<b>Programa:</b>	1.1.5	- Buenas prácticas ciudadanas para el goce de mis derechos y deberes
<b>Proyecto PD:</b>	1.1.5.4	Fortalecimiento de la actividad física saludable
<b>Proyecto:</b>	120327	- Fortalecimiento de la actividad física saludable

**Síntesis Proyecto:** Eficacia : 93% Ejec. Financiera : 35% Índice de gestión del Proyecto (Eficacia \* Ejec Fra): 33%

**Transferencias Municipio:** Ppto Inicial (mill de \$): \$ 2.944 Ppto Ajustado (mill de \$): \$ 5.540 Ejec. Financiera (mill de \$): \$ 2.522

**Recursos Propios:** Ppto Inicial (mill de \$): \$ 0 Ppto Ajustado (mill de \$): \$ 1.583 Ejec. Financiera (mill de \$): \$ 0

**Información Financiera Total:** \$ 2.944 \$ 7.123 \$ 2.522

### Descripción del Avance:

Bien/ Servicio/ actividad entregado	Unidad	Cantidad Planeada	Cantidad Ejecutada	Eficacia Producto
IN27AB Grupos de adulto mayor atendidos	Número	556	561	101%
<b>Observación B / S:</b> Debido a la demanda de la población adulta mayor se amplió la atención a través de 4 grupos nuevos. Al corte se brindó una atención a 31.973 personas de manera regular en el territorio.				
IN27AC Caminadas dirigidas realizadas	Número	75	50	67%
<b>Observación B / S:</b> Las caminadas se ejecutan conforme a la programación, beneficiando a 4.011 personas en lo que va del año.				
IN27AE Ptos activ física pobl adulta funcionand	Número	32	35	109%
<b>Observación B / S:</b> Puntos de atención ubicados en sitios referentes de la ciudad como el Parque Biblioteca y las unidades deportivas. En el mes de agosto se beneficiaron 11.734 adultos con una oferta variada, que incluye entre otras actividades: aeróbicos, yoga y fitnessstono.				
IN27AF Person atend con activ fisica saludable	Número	50.520	50.133	99%
<b>Observación B / S:</b> La atención está distribuida en las estrategias del proyecto, así: canas al aire benefició a 31.489 adultos mayores, aeróbicos a 6.910 personas y nocturnos y madrugadores a 11.734 usuarios.				
IN27AG Grupos de aeróbicos barriales funcion	Número	222	200	90%
<b>Observación B / S:</b> Con el objetivo de atender las necesidades reales del territorio, se encuentra en prueba piloto el "Modelo de Priorización de la Oferta de Servicios". Una vez se implemente, se identificarán los sitios donde se requiere la apertura de los 22 grupos restantes.				
IN27AH Grupos actividad física niños y jóvenes	Número	74	79	107%
<b>Observación B / S:</b> A través de esta oferta se han beneficiado 2.249 niños y jóvenes				

**Proyecto:** 120328 - Ciclovías recreativas, institucionales y barriales

**Síntesis Proyecto:** Eficacia : 73% Ejec. Financiera : 61% Índice de gestión del Proyecto (Eficacia \* Ejec Fra): 45%

**Transferencias Municipio:** Ppto Inicial (mill de \$): \$ 1.802 Ppto Ajustado (mill de \$): \$ 3.237 Ejec. Financiera (mill de \$): \$ 2.060

**Recursos Propios:** Ppto Inicial (mill de \$): \$ 0 Ppto Ajustado (mill de \$): \$ 127 Ejec. Financiera (mill de \$): \$ 5

**Información Financiera Total:** \$ 1.802 \$ 3.364 \$ 2.065

**Descripción del Avance:**

Bien/ Servicio/ actividad entregado	Unidad	Cantidad Planeada	Cantidad Ejecutada	Eficacia Producto
IN28AB Vías activas y saludables funcionando	Kilómetro	59	43	73%

**Observación B / S:** Se espera dar apertura a la ciclovía de las Palmas en el último trimestre del año para dar cumplimiento a lo planeado

**Proyecto PD:** 1.1.5.6 Cultura D

**Proyecto:** 120198 - Promoción y apoyo al deporte asociado

<b>Síntesis Proyecto:</b>	<b>Eficacia :</b> 100%	<b>Ejec. Financiera :</b> 90%	<b>Índice de gestión del Proyecto (Eficacia * Ejec Fra):</b>	90%
<b>Transferencias Municipio:</b>	<b>Ppto Inicial (mill de \$):</b> \$ 923	<b>Ppto Ajustado (mill de \$):</b> \$ 1.123	<b>Ejec. Financiera (mill de \$):</b>	\$ 1.025
<b>Recursos Propios:</b>	<b>Ppto Inicial (mill de \$):</b> \$ 0	<b>Ppto Ajustado (mill de \$):</b> \$ 15	<b>Ejec. Financiera (mill de \$):</b>	\$ 0
<b>Información Financiera Total:</b>	\$ 923	\$ 1.138		\$ 1.025

**Descripción del Avance:**

Bien/ Servicio/ actividad entregado	Unidad	Cantidad Planeada	Cantidad Ejecutada	Eficacia Producto
IN98AA Organizaciones sect asociadas apoyadas	Número	120	136	113%

**Observación B / S:** Apoyo financiero a los proyectos de desarrollo deportivo de los clubes que cuenta con reconocimiento. Distribución del apoyo por comuna: Popular 1; Santa Cruz 2; Manrique 4; Aranjuez 8; Castilla 5; Doce de Octubre 3; Robledo 4; Villa Hermosa 2; Buenos Aires 4; La Candelaria 5; Laureles 42; La América 7; San Javier 8; Poblado 4; Guayabal 11; Belén 21; San Cristóbal 3; San Antonio de Prado 2

**Proyecto:** 120199 - Promoción y apoyo al deporte educativo

<b>Síntesis Proyecto:</b>	<b>Eficacia :</b> 46%	<b>Ejec. Financiera :</b> 61%	<b>Índice de gestión del Proyecto (Eficacia * Ejec Fra):</b>	28%
<b>Transferencias Municipio:</b>	<b>Ppto Inicial (mill de \$):</b> \$ 2.955	<b>Ppto Ajustado (mill de \$):</b> \$ 3.710	<b>Ejec. Financiera (mill de \$):</b>	\$ 2.420
<b>Recursos Propios:</b>	<b>Ppto Inicial (mill de \$):</b> \$ 0	<b>Ppto Ajustado (mill de \$):</b> \$ 268	<b>Ejec. Financiera (mill de \$):</b>	\$ 26
<b>Información Financiera Total:</b>	\$ 2.955	\$ 3.978		\$ 2.446

**Descripción del Avance:**

Bien/ Servicio/ actividad entregado	Unidad	Cantidad Planeada	Cantidad Ejecutada	Eficacia Producto
IN99AA Personas atendidas juegos del sect educ	Número	50.162	23.189	46%

**Observación B / S:** La atención se brinda a través de procesos de intervención y eventos deportivos distribuidos así: Inderescolares: 7.401 (hombres 4.051 y 3.550 mujeres) ; Indercolegiados 13.359 (hombres 7.395 y 5.964 mujeres) y Juegos Universitarios 2.429 (hombres 1.557 y 872 mujeres)

**Proyecto:** 120200 - Promoción y apoyo al deporte comunitario

<b>Síntesis Proyecto:</b>	<b>Eficacia :</b> 57%	<b>Ejec. Financiera :</b> 55%	<b>Índice de gestión del Proyecto (Eficacia * Ejec Fra):</b>	31%
<b>Transferencias Municipio:</b>	<b>Ppto Inicial (mill de \$):</b> \$ 3.997	<b>Ppto Ajustado (mill de \$):</b> \$ 5.854	<b>Ejec. Financiera (mill de \$):</b>	\$ 3.155
<b>Recursos Propios:</b>	<b>Ppto Inicial (mill de \$):</b> \$ 0	<b>Ppto Ajustado (mill de \$):</b> \$ 100	<b>Ejec. Financiera (mill de \$):</b>	\$ 100

**Información Financiera Total:** \$ 3.997 \$ 5.954 \$ 3.255

**Descripción del Avance:**

Bien/ Servicio/ actividad entregado	Unidad	Cantidad Planeada	Cantidad Ejecutada	Eficacia Producto
IN00AA Person atendid con juegos del sect comun	Número	46.747	26.817	57%
<b>Observación B / S:</b> La atención se ha desarrollado a través de las siguientes estrategias: Juegos Deportivos Ciudad de Medellín 13.444 (10.330 hombres y 3.114 mujeres); Deporte y Convivencia 1.405 (889 hombres y 516 mujeres); Juegos Departamentales 598 (391 hombres y 207 mujeres); Eventos de ciudad 11.370				

**Proyecto:** 120325 - Escuelas populares del deporte: formación deportiva para contribuir a la construcción de tejido social y cultura ciudadana del municij

**Síntesis Proyecto:** Eficacia : 96% Ejec. Financiera : 51% Índice de gestión del Proyecto (Eficacia \* Ejec Fra): 49%

**Transferencias Municipio:** Ppto Inicial (mill de \$): \$ 8.441 Ppto Ajustado (mill de \$): \$ 13.002 Ejec. Financiera (mill de \$): \$ 6.912

**Recursos Propios:** Ppto Inicial (mill de \$): \$ 0 Ppto Ajustado (mill de \$): \$ 701 Ejec. Financiera (mill de \$): \$ 60

**Información Financiera Total:** \$ 8.441 \$ 13.703 \$ 6.972

**Descripción del Avance:**

Bien/ Servicio/ actividad entregado	Unidad	Cantidad Planeada	Cantidad Ejecutada	Eficacia Producto
IN25AC Niños, niñas y jóvenes con talento depor	Número	530	479	90%
<b>Observación B / S:</b> Proceso con miras al Festival de Festivales "Pony" (segmento poblacional de 6 a 12 años) y Selección Medellín a los Juegos Departamentales (Segmento poblacional de 13 a 17 en algunos deportes y otros dentro del segmento poblacional de 18 a 28 años). Actualmente, por cambio en algunos puntos se vienen adelantando estrategias de convocatoria para consolidar los grupos faltantes.				
IN25AD Niños y niñas atend iniciación deportiva	Número	15.500	19.988	129%
<b>Observación B / S:</b> Esta estrategia está dirigida especialmente a niños y niñas de 2 a 5 años con iniciación al movimiento y entre 6 a 12 años de edad, con un enfoque metodológico apropiado para las diferentes edades, aportando al desarrollo socio motriz, motriz general y específico e introduciendo a los niños y niñas en la práctica de un deporte.				
IN25AE Niños y niñas atend formación deportiva	Número	12.800	11.935	93%
<b>Observación B / S:</b> Esta estrategia cuenta con 33 deportes distribuidos en las 16 comunas y 5 corregimientos de la ciudad para los adolescentes y jóvenes a partir de los 17 años.				
IN25AG Jóvenes y adultos atend con epd adultos	Número	2.700	2.825	105%
<b>Observación B / S:</b> Esta estrategia promueve procesos de formación para población adulta mediante la oferta de 15 deportes.				

**Proyecto:** 120332 - Desarrollo del sistema municipal del deporte y la recreación

**Síntesis Proyecto:** Eficacia : 8% Ejec. Financiera : 44% Índice de gestión del Proyecto (Eficacia \* Ejec Fra): 4%

**Transferencias Municipio:** Ppto Inicial (mill de \$): \$ 2.246 Ppto Ajustado (mill de \$): \$ 2.619 Ejec. Financiera (mill de \$): \$ 1.745

**Recursos Propios:** Ppto Inicial (mill de \$): \$ 0 Ppto Ajustado (mill de \$): \$ 1.430 Ejec. Financiera (mill de \$): \$ 42

**Información Financiera Total:** \$ 2.246 \$ 4.049 \$ 1.787

**Descripción del Avance:**

Bien/ Servicio/ actividad entregado	Unidad	Cantidad Planeada	Cantidad Ejecutada	Eficacia Producto
IN32AF Certificaciones de sist gestion mantenid	Número	2	1	50%
<b>Observación B / S:</b> El avance del 50% corresponde a la auditoría de seguimiento del ICONTEC al sistema de gestión de la institución.				
IN32AL Investigaciones desarrolladas	Número	2	0	0%

<b>Observación B / S:</b>	Avance del 25. Se redefine el alcance de la propuesta de investigación y se considera la reconfiguración del instrumento con otras necesidades instituciones y la aplicación de la prueba piloto para su validación .			
IN32BA	Publicación revista connota	Número	1	0
<b>Observación B / S:</b>	"Avance del 30% Material en corrección de estilo para su publicación "			0%
IN32BB	Activación del microsítio	Número	1	0
<b>Observación B / S:</b>	Avance del 30% Se cuenta con los contenidos para la publicación en la página institucional, la cual se encuentra en diseño.			0%
IN32BC	Conformación de redes de trabajo	Número	2	0
<b>Observación B / S:</b>	Avance del 50% Construcción de red de trabajo "Educación con Sentidos", en el que se integran instituciones como la Universidad de Valparaiso de Chile, la Universidad de Antioquia, la Universidad de San Buenaventura, el Tecnológico de Antioquia, La Corporación Mándala por el vida y el territorio y el Inder Alcaldía de Medellín. Se define una agenda de trabajo para la construcción conjunta de una publicación.			0%
IN32BD	Medición de baterías de indicadores	Número	1	0
<b>Observación B / S:</b>	Avance del 40%. Construcción de baterías de medición en la que se afina los elementos de la dimensión 1. Convivencia. Se somete a prueba el instrumento al ser aplicado al punto activo de madrugadores. Se ajusta la información correspondiente a otros elementos que se vinculan al modelo, como escenarios de construcción de paz.			0%

**Dimensión:** 2 - Para recuperar juntos la seguridad y la convivencia ciudadana  
**Reto:** 2.2 - En Medellín convive toda la ciudadanía  
**Programa:** 2.2.2 - Promoción de la convivencia  
**Proyecto PD:** 2.2.2.2 Adrenalina  
**Proyecto:** 120203 - Adrenalina

<b>Síntesis Proyecto:</b>	<b>Eficacia :</b> 57%	<b>Ejec. Financiera :</b> 64%	<b>Indice de gestión del Proyecto (Eficacia * Ejec Fra):</b>	36%
<b>Transferencias Municipio:</b>	<b>Ppto Inicial (mill de \$):</b> \$ 808	<b>Ppto Ajustado (mill de \$):</b> \$ 1.277	<b>Ejec. Financiera (mill de \$):</b>	\$ 884
<b>Recursos Propios:</b>	<b>Ppto Inicial (mill de \$):</b> \$ 0	<b>Ppto Ajustado (mill de \$):</b> \$ 100	<b>Ejec. Financiera (mill de \$):</b>	\$ 0
<b>Información FinancieraTotal:</b>	\$ 808	\$ 1.377		\$ 884

**Descripción del Avance:**

Bien/ Servicio/ actividad entregado	Unidad	Cantidad Planeada	Cantidad Ejecutada	Eficacia Producto
IN03AB Iniciativas práctica deportes extremos	Número	2	0	0%
<b>Observación B / S:</b>	Se tienen proyectados para el segundo semestre los eventos Urban Bike y Siete Cerros			
IN03AC Personas sensibilizad proyect adrenalina	Número	638	561	88%
<b>Observación B / S:</b>	Atención poblacional por comuna en el periodo de reporte: Popular 8 ; Santa Cruz 3; Aranjuez 2; Castilla 74; Doce de Octubre 16; Robledo 23; Villa Hermosa 25; Buenos Aires 77; La Candelaria 30; Laureles 111; San Javier 22; Guayabal 40; Belén 98; San Antonio de Prado 18; Santa Elena 14			
IN03AE Grupos escuelas adrenalina funcionando	Número	72	59	82%
<b>Observación B / S:</b>	La atención de estos grupos comprende 9 modalidades: Agility, Bike Trial, Capoeira; Freestyle Frisbee, Orientación Deportiva, Parkour, Salto Doble Cuerda, Skate, Street Workout			

**Dimensión:** 3 - Para trabajar unidos por un nuevo modelo de equidad social  
**Reto:** 3.2 - Medellín Digna



**Programa:** 3.2.1 - Medellín para la niñez y la adolescencia

**Proyecto PD:** 3.2.1.4 Recreando nuestros barrios y corregimientos

**Proyecto:** 120331 - Promoción de la recreación pública comunitaria en el municipio de medellín. recreandos

**Síntesis Proyecto:** Eficacia : 56% Ejec. Financiera : 91% Índice de gestión del Proyecto (Eficacia \* Ejec Fra): 51%

**Transferencias Municipio:** Ppto Inicial (mill de \$): \$ 1.774 Ppto Ajustado (mill de \$): \$ 6.222 Ejec. Financiera (mill de \$): \$ 5.667

**Recursos Propios:** Ppto Inicial (mill de \$): \$ 0 Ppto Ajustado (mill de \$): \$ 11 Ejec. Financiera (mill de \$): \$ 6

**Información Financiera Total:** \$ 1.774 \$ 6.233 \$ 5.672

**Descripción del Avance:**

Bien/ Servicio/ actividad entregado	Unidad	Cantidad Planeada	Cantidad Ejecutada	Eficacia Producto
IN31AA Recreandos funcionando	Número	57	32	56%

**Observación B / S:** Con una participación de 2.624 mujeres y 1.935 hombres para un total mensual de 4.559. Los puntos están distribuidos de la siguiente manera en las comunas y corregimientos: 12 de Octubre-1, Altavista-1, Aranjuez-3, Belen-4, Buenos aires-1, Castilla-3, Guayabal-1, La america-1, La candelaria-1, Laureles-Estadio-1, Manrique-3, Poblado-1, Popular-1, Robledo-1, San Antonio de prado-2, San Cristóbal-1, San Javier-1, San Sebastián de Palmitas-1, Santa Cruz-1, Santa Elena-1, Villa hermosa-2

**Proyecto PD:** 3.2.1.5 Centros lúdicos formativos para la población

**Proyecto:** 120329 - Centros lúdico formativos para la población infantil del municipio de medellín. ludotekas

**Síntesis Proyecto:** Eficacia : 98% Ejec. Financiera : 50% Índice de gestión del Proyecto (Eficacia \* Ejec Fra): 49%

**Transferencias Municipio:** Ppto Inicial (mill de \$): \$ 6.777 Ppto Ajustado (mill de \$): \$ 7.771 Ejec. Financiera (mill de \$): \$ 4.343

**Recursos Propios:** Ppto Inicial (mill de \$): \$ 0 Ppto Ajustado (mill de \$): \$ 1.302 Ejec. Financiera (mill de \$): \$ 209

**Información Financiera Total:** \$ 6.777 \$ 9.072 \$ 4.552

**Descripción del Avance:**

Bien/ Servicio/ actividad entregado	Unidad	Cantidad Planeada	Cantidad Ejecutada	Eficacia Producto
IN29AA Ludotekas funcionando	Número	73	71	97%

**Observación B / S:** Participación de 37.846 personas de los cuales 17.636 son hombres y 20.210 mujeres. Los puntos están distribuidos de la siguiente manera en las comunas y corregimientos: C1 - 5, C2 - 6, C3 - 2, C4 - 5, C5 - 5, C6 - 5, C7 - 4, C8 - 6, C9 - 2, C10 - 4, C11 - 1, C12 - 2, C13 - 4, C15 - 3, C16 - 5, C50 - 1, C60 - 6, C80 - 4, C90 - 1. En proceso de identificación de los sectores y de los espacios para la ubicación de los 2 puntos faltantes.

IN29AB Person atendid a traves de las ludotekas Número 36.000 37.846 105%

**Observación B / S:** Participación de 37.846 personas de los cuales 17.636 son hombres y 20.210 mujeres.

IN29AC Pers atend madres gest lact y primer año Número 16.000 21.922 137%

**Observación B / S:** 15.683 mujeres y 6.239 hombres se han beneficiado del servicio.

IN29AD Núcleos recreativos funcionando Número 21 20 95%

**Observación B / S:** 5.520 personas participando de la oferta (2.625 son hombres y 2.895 mujeres). En cada comuna y corregimiento de la ciudad hay un punto activo con esta estrategia.

**Programa:** 3.2.5 - Atención e inclusión social para el habitante de calle

Proyecto PD: 3.2.5.4 Intervención deportiva, recreativa y de actividad física para la población en riesgo social

Proyecto: 120330 - Intervención deportiva y recreativa con población de y en situación de calle, víctima y en situación de desplazamiento y carcelaria del

**Síntesis Proyecto:** Eficacia : 99% Ejec. Financiera : 92% Índice de gestión del Proyecto (Eficacia \* Ejec Fra): 91%

Transferencias Municipio: Ppto Inicial (mill de \$): \$ 656 Ppto Ajustado (mill de \$): \$ 1.036 Ejec. Financiera (mill de \$): \$ 961

Recursos Propios: Ppto Inicial (mill de \$): \$ 0 Ppto Ajustado (mill de \$): \$ 6 Ejec. Financiera (mill de \$): \$ 0

**Información Financiera Total:** \$ 656 \$ 1.041 \$ 961

#### Descripción del Avance:

Bien/ Servicio/ actividad entregado	Unidad	Cantidad Planeada	Cantidad Ejecutada	Eficacia Producto
IN30AA Puntos de atención población de cárcel	Número	5	6	120%
<b>Observación B / S:</b>	Con una participación de 1.248 mujeres y 3.628 hombres para un total de 4.876 Los puntos están distribuidos de la siguiente manera en las comunas y corregimientos: C7 - 1, C10 - 1, C14 - 1, C60 - 1, C80 - 1, C99 - 1			
IN30AB Puntos de atención población de calle	Número	26	25	96%
<b>Observación B / S:</b>	Participación de 415 mujeres y 761 hombres para un total de 1.176 Los puntos están distribuidos de la siguiente manera en las comunas y corregimientos: Altavista-1; Belen-1; Buenos aires-2; La candelaria-12; Laureles-Estadio-2; Manrique-2; Otro-1; Robledo-1; San Antonio de prado-1; San Cristóbal-2			
IN30AC Ptos de atención población desplazada	Número	6	11	183%
<b>Observación B / S:</b>	Participación de 1.725 en total donde 1.197 son mujeres y 528 hombres Los puntos están distribuidos de la siguiente manera en las comunas y corregimientos: Aranjuez-1, Buenos aires-2, La america-1, La candelaria-2, San Cristóbal-2, San Javier-1, Villa hermosa-2 Actualmente se revisa en conjunto con la Unidad Municipal de Atención y Reparación a Víctimas la continuidad de 5 puntos dado que ya no son considerados como asentamientos de población desplazada.			

Programa: 3.2.7 - Ser Capaz: Inclusión social de las personas con discapacidad

Proyecto PD: 3.2.7.3 Deporte sin límites

Proyecto: 120326 - Atención a población en situación de discapacidad en el municipio de medellín- deporte sin límites

**Síntesis Proyecto:** Eficacia : 66% Ejec. Financiera : 67% Índice de gestión del Proyecto (Eficacia \* Ejec Fra): 45%

Transferencias Municipio: Ppto Inicial (mill de \$): \$ 1.042 Ppto Ajustado (mill de \$): \$ 2.347 Ejec. Financiera (mill de \$): \$ 1.584

Recursos Propios: Ppto Inicial (mill de \$): \$ 0 Ppto Ajustado (mill de \$): \$ 11 Ejec. Financiera (mill de \$): \$ 0

**Información Financiera Total:** \$ 1.042 \$ 2.357 \$ 1.584

#### Descripción del Avance:

Bien/ Servicio/ actividad entregado	Unidad	Cantidad Planeada	Cantidad Ejecutada	Eficacia Producto
IN26AA Grupos de poblac en situación de discapa	Número	348	347	100%
<b>Observación B / S:</b>	Se cierra el grupo que funcionaba en la UAAI (Unidad de Atención al Adulto Indigente con discapacidad física y/o mental) en el corregimiento de San Cristóbal, por decisión de la Secretaría de Inclusión Social, que administraba el espacio. Se estudia la viabilidad de reemplazar el grupo.			
IN26AB Personas discapacitadas participando	Número	5.000	4.952	99%
<b>Observación B / S:</b>	Para dar paso al gran evento de ciudad "Copa Mundial de Fútbol de la FIFA Colombia 2016", se decide trasladar la atención de los usuarios que asisten al centro de Promoción de la Salud a otro sitio con el fin de no interferir en el servicio, lo cual incidió en la asistencia.			

IN26AC Juegos deport discapacidad realizado Número 1 0 0%

**Observación B / S:** De acuerdo a la programación, los Juegos se ejecutaran entre el 8 de noviembre y 7 de diciembre. A la fecha se encuentra en etapa de inscripción.

**Dimensión:** 6 - Para recuperar el Centro y trabajar por nuestros territorios

**Reto:** 6.3 - Medellín gestiona su paisaje y patrimonio

**Programa:** 6.3.1 - Espacio público para la convivencia ciudadana

**Proyecto PD:** 6.3.1.3 Construcción, adecuación y mantenimiento de escenarios deportivos y recreativos

**Proyecto:** 080329 - Construcción, adecuación y mantenimiento de escenarios deportivos

**Síntesis Proyecto:** Eficacia : 50% Ejec. Financiera : 66% Índice de gestión del Proyecto (Eficacia \* Ejec Fra): 33%

**Transferencias Municipio:** Ppto Inicial (mill de \$): \$ 34.924 Ppto Ajustado (mill de \$): \$ 27.783 Ejec. Financiera (mill de \$): \$ 18.261

**Recursos Propios:** Ppto Inicial (mill de \$): \$ 0 Ppto Ajustado (mill de \$): \$ 0 Ejec. Financiera (mill de \$): \$ 0

**Información Financiera Total:** \$ 34.924 \$ 27.783 \$ 18.261

**Descripción del Avance:**

Bien/ Servicio/ actividad entregado	Unidad	Cantidad Planeada	Cantidad Ejecutada	Eficacia Producto
IN29CC Escenarios recrea y deport administrados	Número	866	866	100%
<b>Observación B / S:</b> El Inder Medellín administra 866 escenarios deportivos y recreativos dentro de los cuales estan incluidas Unidades Satelites, Escenarios Barriales, Unidad Deportiva Atanasio Girardot, UVA y Piscinas				
IN29CD Escenarios depor y rec manten y adecuad	Número	7	0	0%
<b>Observación B / S:</b> Actualmente se adelanta el proceso de licitación para contratar las intervenciones de los siguientes escenarios: Placa León De Greiff (comuna 6); Presupuesto \$ 230.905.992 Placa Torito (comuna 6); Presupuesto \$ 94.804.542 Placa Caracolí (comuna 60); Presupuesto \$ 97.324.833 Placa Belén Rincón Sector El Hueco (comuna 16); Presupuesto \$ 249.444.881 Placa Divino Niño (comuna 5); Presupuesto \$ 209.167.573 Placa Romeral (comuna 7); Presupuesto \$ 209.167.573 Placa Balmoral (comuna 60); Presupuesto \$ 70.104.213				
Es importante aclarar que se encuentra en periodo de evaluación de propuestas, se espera adjudicar el contrato dentro de 2 semanas, de acuerdo con el cronograma.				

**Proyecto:** 120201 - Unidades de vida articulada

**Síntesis Proyecto:** Eficacia : 0% Ejec. Financiera : 0% Índice de gestión del Proyecto (Eficacia \* Ejec Fra): 0%

**Transferencias Municipio:** Ppto Inicial (mill de \$): \$ 4.000 Ppto Ajustado (mill de \$): \$ 0 Ejec. Financiera (mill de \$): \$ 0

**Recursos Propios:** Ppto Inicial (mill de \$): \$ 0 Ppto Ajustado (mill de \$): \$ 953 Ejec. Financiera (mill de \$): \$ 0

**Información Financiera Total:** \$ 4.000 \$ 953 \$ 0

**Descripción del Avance:**

Bien/ Servicio/ actividad entregado	Unidad	Cantidad Planeada	Cantidad Ejecutada	Eficacia Producto
IN01BA Uva dotadas y puestas en funcionamiento	Número	2	0	0%
<b>Observación B / S:</b> UVA El Poblado: ejecución total del 98,3%. Fecha estimada de entrega: septiembre 30. UVA San Javier: cancha 100% de ejecución, Urbanismo 48% de ejecución y Edificio 13% de ejecución.				

**Proyecto: 150482 - Adecuación y mantenimiento de los espacios deportivos, recreativos y de actividad física de las unidades de vida articulada**

<b>Síntesis Proyecto:</b>	<b>Eficacia :</b> 100%	<b>Ejec. Financiera :</b> 30%	<b>Índice de gestión del Proyecto (Eficacia * Ejec Fra):</b>	30%
<b>Transferencias Municipio:</b>	<b>Ppto Inicial (mill de \$):</b> \$ 6.832	<b>Ppto Ajustado (mill de \$):</b> \$ 4.832	<b>Ejec. Financiera (mill de \$):</b>	\$ 1.427
<b>Recursos Propios:</b>	<b>Ppto Inicial (mill de \$):</b> \$ 0	<b>Ppto Ajustado (mill de \$):</b> \$ 0	<b>Ejec. Financiera (mill de \$):</b>	\$ 0
<b>Información Financiera Total:</b>	\$ 6.832	\$ 4.832		\$ 1.427

**Descripción del Avance:**

Bien/ Servicio/ actividad entregado	Unidad	Cantidad Planeada	Cantidad Ejecutada	Eficacia Producto
IN82BA Uva adecuadas y mantenidas	Número	4	4	100%
<b>Observación B / S:</b> "UVA adecuadas y mantenidas: UVA El Paraíso (comuna 80) – 4.150 usuarios UVA Nuevo Occidente (comuna 60) – 6.955 usuarios UVA Sin Fronteras (comuna 5) – 6.104 usuarios UVA Sol de Oriente (comuna 8) – 9.599 usuarios "				

**3. Proyectos de Presupuesto Participativo (Iniciativas Comunitarias)**

- Dimensión:** 1 - Creemos en la confianza ciudadana  
**Reto:** 1.1 - Cultura Medellín  
**Programa:** 1.1.5 - Buenas prácticas ciudadanas para el goce de mis derechos y deberes  
**Proyecto PD:** 1.1.5.4 Fortalecimiento de la actividad física saludable

**Proyecto: 150436 - 16pp6-aumento de la oferta de actividad física y recreo-deportiva**

<b>Síntesis Proyecto:</b>	<b>Eficacia :</b> 100%	<b>Ejec. Financiera :</b> 73%	<b>Índice de gestión del Proyecto (Eficacia * Ejec Fra):</b>	73%
<b>Transferencias Municipio:</b>	<b>Ppto Inicial (mill de \$):</b> \$ 900	<b>Ppto Ajustado (mill de \$):</b> \$ 900	<b>Ejec. Financiera (mill de \$):</b>	\$ 658
<b>Recursos Propios:</b>	<b>Ppto Inicial (mill de \$):</b> \$ 0	<b>Ppto Ajustado (mill de \$):</b> \$ 0	<b>Ejec. Financiera (mill de \$):</b>	\$ 0
<b>Información Financiera Total:</b>	\$ 900	\$ 900		\$ 658

**Descripción del Avance:**

Bien/ Servicio/ actividad entregado	Unidad	Cantidad Planeada	Cantidad Ejecutada	Eficacia Producto
IN36CA Personas beneficiadas con pp comuna 6	Número	6.906	7.691	111%
<b>Observación B / S:</b> La población beneficiada corresponde a puntos de atención de multiclase de actividad física en discapacidad y puntos de natación				

**Proyecto: 150442 - 16pp12- fortalecimiento del deporte, la recreación y la actividad física**

<b>Síntesis Proyecto:</b>	<b>Eficacia :</b> 73%	<b>Ejec. Financiera :</b> 73%	<b>Índice de gestión del Proyecto (Eficacia * Ejec Fra):</b>	53%
<b>Transferencias Municipio:</b>	<b>Ppto Inicial (mill de \$):</b> \$ 710	<b>Ppto Ajustado (mill de \$):</b> \$ 710	<b>Ejec. Financiera (mill de \$):</b>	\$ 519

**Recursos Propios:** Ppto Inicial (mill de \$): \$ 0 Ppto Ajustado (mill de \$): \$ 0 Ejec. Financiera (mill de \$): \$ 0  
**Información Financiera Total:** \$ 710 \$ 710 \$ 519

**Descripción del Avance:**

Bien/ Servicio/ actividad entregado	Unidad	Cantidad Planeada	Cantidad Ejecutada	Eficacia Producto
IN42CA Personas beneficiadas con pp comuna 12	Número	5.479	4.002	73%

**Observación B / S:** La población beneficiada corresponde puntos de atención multiclase de actividad física y de Rugby

**Proyecto: 150448 - 16pp70-fomento de hábitos de vida saludables**

**Síntesis Proyecto:** Eficacia : 41% Ejec. Financiera : 73% Índice de gestión del Proyecto (Eficacia \* Ejec Fra): 30%

**Transferencias Municipio:** Ppto Inicial (mill de \$): \$ 400 Ppto Ajustado (mill de \$): \$ 400 Ejec. Financiera (mill de \$): \$ 293

**Recursos Propios:** Ppto Inicial (mill de \$): \$ 0 Ppto Ajustado (mill de \$): \$ 0 Ejec. Financiera (mill de \$): \$ 0

**Información Financiera Total:** \$ 400 \$ 400 \$ 293

**Descripción del Avance:**

Bien/ Servicio/ actividad entregado	Unidad	Cantidad Planeada	Cantidad Ejecutada	Eficacia Producto
IN48CA Personas beneficiadas con pp comuna 70	Número	3.050	1.250	41%

**Observación B / S:** La población beneficiada corresponde a puntos de atención multiclase y de discapacidad de actividad física

**Proyecto: 150483 - 16pp1-implementación del plan de desarrollo deportivo, recreativo y de actividad física con enfoque poblacional**

**Síntesis Proyecto:** Eficacia : 9% Ejec. Financiera : 73% Índice de gestión del Proyecto (Eficacia \* Ejec Fra): 6%

**Transferencias Municipio:** Ppto Inicial (mill de \$): \$ 1.024 Ppto Ajustado (mill de \$): \$ 1.024 Ejec. Financiera (mill de \$): \$ 748

**Recursos Propios:** Ppto Inicial (mill de \$): \$ 0 Ppto Ajustado (mill de \$): \$ 0 Ejec. Financiera (mill de \$): \$ 0

**Información Financiera Total:** \$ 1.024 \$ 1.024 \$ 748

**Descripción del Avance:**

Bien/ Servicio/ actividad entregado	Unidad	Cantidad Planeada	Cantidad Ejecutada	Eficacia Producto
IN83BA Personas beneficiadas con pp comuna 1	Número	12.368	1.056	9%

**Observación B / S:** La población beneficiada corresponde a puntos de atención de actividad física

**Dimensión:** 3 - Para trabajar unidos por un nuevo modelo de equidad social

**Reto:** 3.2 - Medellín Digna

**Programa:** 3.2.1 - Medellín para la niñez y la adolescencia

**Proyecto PD:** 3.2.1.4 Recreando nuestros barrios y corregimientos

**Proyecto: 150433 - 16pp3-ampliación de la cobertura de los programas recreativos y deportivos existentes**

**Síntesis Proyecto:** Eficacia : 0% Ejec. Financiera : 73% Índice de gestión del Proyecto (Eficacia \* Ejec Fra): 0%

<b>Transferencias Municipio:</b>	<b>Ppto Inicial (mill de \$):</b>	\$ 916	<b>Ppto Ajustado (mill de \$):</b>	\$ 916	<b>Ejec. Financiera (mill de \$):</b>	\$ 670
<b>Recursos Propios:</b>	<b>Ppto Inicial (mill de \$):</b>	\$ 0	<b>Ppto Ajustado (mill de \$):</b>	\$ 0	<b>Ejec. Financiera (mill de \$):</b>	\$ 0
<b>Información Financiera Total:</b>		\$ 916		\$ 916		\$ 670

**Descripción del Avance:**

Bien/ Servicio/ actividad entregado	Unidad	Cantidad Planeada	Cantidad Ejecutada	Eficacia Producto
IN33CA Personas beneficiadas con pp comuna 3	Número	7.656	0	0%

**Observación B / S:** No cuenta con puntos de atención. Las demás actividades se proyecta que inicien en octubre.

**Proyecto: 150434 - 16pp4-participación en actividades recreo-deportivas y de actividad física**

**Síntesis Proyecto:** Eficacia : 0% Ejec. Financiera : 73% Índice de gestión del Proyecto (Eficacia \* Ejec Fra): 0%

<b>Transferencias Municipio:</b>	<b>Ppto Inicial (mill de \$):</b>	\$ 1.193	<b>Ppto Ajustado (mill de \$):</b>	\$ 1.193	<b>Ejec. Financiera (mill de \$):</b>	\$ 872
<b>Recursos Propios:</b>	<b>Ppto Inicial (mill de \$):</b>	\$ 0	<b>Ppto Ajustado (mill de \$):</b>	\$ 0	<b>Ejec. Financiera (mill de \$):</b>	\$ 0
<b>Información Financiera Total:</b>		\$ 1.193		\$ 1.193		\$ 872

**Descripción del Avance:**

Bien/ Servicio/ actividad entregado	Unidad	Cantidad Planeada	Cantidad Ejecutada	Eficacia Producto
IN34CA Personas beneficiadas con pp comuna 4	Número	8.670	0	0%

**Observación B / S:** No cuenta con puntos de atención. Las demás actividades se proyecta que inicien en octubre.

**Proyecto: 150435 - 16pp5-promoción del deporte, la recreación y la actividad física**

**Síntesis Proyecto:** Eficacia : 19% Ejec. Financiera : 73% Índice de gestión del Proyecto (Eficacia \* Ejec Fra): 14%

<b>Transferencias Municipio:</b>	<b>Ppto Inicial (mill de \$):</b>	\$ 793	<b>Ppto Ajustado (mill de \$):</b>	\$ 793	<b>Ejec. Financiera (mill de \$):</b>	\$ 580
<b>Recursos Propios:</b>	<b>Ppto Inicial (mill de \$):</b>	\$ 0	<b>Ppto Ajustado (mill de \$):</b>	\$ 0	<b>Ejec. Financiera (mill de \$):</b>	\$ 0
<b>Información Financiera Total:</b>		\$ 793		\$ 793		\$ 580

**Descripción del Avance:**

Bien/ Servicio/ actividad entregado	Unidad	Cantidad Planeada	Cantidad Ejecutada	Eficacia Producto
IN35CA Personas beneficiadas con pp comuna 5	Número	8.880	1.679	19%

**Observación B / S:** La población beneficiada corresponde a Puntos de atención de actividad física y deporte

**Proyecto: 150437 - 16pp7-promoción del deporte, la recreación y la actividad física**

**Síntesis Proyecto:** Eficacia : 26% Ejec. Financiera : 73% Índice de gestión del Proyecto (Eficacia \* Ejec Fra): 19%

<b>Transferencias Municipio:</b>	<b>Ppto Inicial (mill de \$):</b>	\$ 1.365	<b>Ppto Ajustado (mill de \$):</b>	\$ 1.365	<b>Ejec. Financiera (mill de \$):</b>	\$ 996
<b>Recursos Propios:</b>	<b>Ppto Inicial (mill de \$):</b>	\$ 0	<b>Ppto Ajustado (mill de \$):</b>	\$ 0	<b>Ejec. Financiera (mill de \$):</b>	\$ 0

**Información Financiera Total:** \$ 1.365 \$ 1.365 \$ 996

**Descripción del Avance:**

Bien/ Servicio/ actividad entregado	Unidad	Cantidad Planeada	Cantidad Ejecutada	Eficacia Producto
IN37CA Personas beneficiadas con pp comuna 7	Número	11.050	2.883	26%

**Observación B / S:** La población beneficiada corresponde a puntos de atención de multiclase de actividad física y puntos de recreación

**Proyecto: 150438 - 16pp8-promoción del deporte, la recreación y la actividad física**

**Síntesis Proyecto:** Eficacia : 42% Ejec. Financiera : 73% Índice de gestión del Proyecto (Eficacia \* Ejec Fra): 31%

**Transferencias Municipio:** Ppto Inicial (mill de \$): \$ 1.600 Ppto Ajustado (mill de \$): \$ 1.600 Ejec. Financiera (mill de \$): \$ 1.169

**Recursos Propios:** Ppto Inicial (mill de \$): \$ 0 Ppto Ajustado (mill de \$): \$ 0 Ejec. Financiera (mill de \$): \$ 0

**Información Financiera Total:** \$ 1.600 \$ 1.600 \$ 1.169

**Descripción del Avance:**

Bien/ Servicio/ actividad entregado	Unidad	Cantidad Planeada	Cantidad Ejecutada	Eficacia Producto
IN38CA Personas beneficiadas con pp comuna 8	Número	12.060	5.081	42%

**Observación B / S:** La población beneficiada corresponde a puntos de atención de adulto mayor, de fitness de actividad física y puntos de recreación

**Proyecto: 150439 - 16pp9-promoción del deporte, la recreación y la actividad física**

**Síntesis Proyecto:** Eficacia : 84% Ejec. Financiera : 73% Índice de gestión del Proyecto (Eficacia \* Ejec Fra): 62%

**Transferencias Municipio:** Ppto Inicial (mill de \$): \$ 921 Ppto Ajustado (mill de \$): \$ 921 Ejec. Financiera (mill de \$): \$ 673

**Recursos Propios:** Ppto Inicial (mill de \$): \$ 0 Ppto Ajustado (mill de \$): \$ 0 Ejec. Financiera (mill de \$): \$ 0

**Información Financiera Total:** \$ 921 \$ 921 \$ 673

**Descripción del Avance:**

Bien/ Servicio/ actividad entregado	Unidad	Cantidad Planeada	Cantidad Ejecutada	Eficacia Producto
IN39CA Personas beneficiadas con pp comuna 9	Número	7.431	6.264	84%

**Observación B / S:** La población beneficiada corresponde a puntos de atención multiclase de actividad física, baloncesto, fútbol y de fútbol de salón

**Proyecto: 150440 - 16pp10-fortalecimiento de los procesos deportivos y recreativos**

**Síntesis Proyecto:** Eficacia : 9% Ejec. Financiera : 73% Índice de gestión del Proyecto (Eficacia \* Ejec Fra): 6%

**Transferencias Municipio:** Ppto Inicial (mill de \$): \$ 252 Ppto Ajustado (mill de \$): \$ 252 Ejec. Financiera (mill de \$): \$ 184

**Recursos Propios:** Ppto Inicial (mill de \$): \$ 0 Ppto Ajustado (mill de \$): \$ 0 Ejec. Financiera (mill de \$): \$ 0

**Información Financiera Total:** \$ 252 \$ 252 \$ 184

**Descripción del Avance:**

Bien/ Servicio/ actividad entregado	Unidad	Cantidad Planeada	Cantidad Ejecutada	Eficacia Producto
-------------------------------------	--------	-------------------	--------------------	-------------------

IN40CA Personas beneficiadas con pp comuna 10 Número 2.170 186 9%  
**Observación B / S:** La población beneficiada corresponde a puntos de iniciación y formación deportiva

**Proyecto: 150441 - 16pp11-promoción del deporte, la recreación y la actividad física**

**Síntesis Proyecto:** Eficacia : 70% Ejec. Financiera : 73% Índice de gestión del Proyecto (Eficacia \* Ejec Fra): 51%

**Transferencias Municipio:** Ppto Inicial (mill de \$): \$ 537 Ppto Ajustado (mill de \$): \$ 537 Ejec. Financiera (mill de \$): \$ 393

**Recursos Propios:** Ppto Inicial (mill de \$): \$ 0 Ppto Ajustado (mill de \$): \$ 0 Ejec. Financiera (mill de \$): \$ 0

**Información Financiera Total:** \$ 537 \$ 537 \$ 393

**Descripción del Avance:**

Bien/ Servicio/ actividad entregado	Unidad	Cantidad Planeada	Cantidad Ejecutada	Eficacia Producto
IN41CA Personas beneficiadas con pp comuna 11	Número	4.164	2.914	70%

**Observación B / S:** La población beneficiada corresponde puntos de atención multiclase de actividad física y de Fútbol Sala

**Proyecto: 150443 - 16pp13-formación para la vida a través de la recreación, el deporte y la actividad física**

**Síntesis Proyecto:** Eficacia : 98% Ejec. Financiera : 73% Índice de gestión del Proyecto (Eficacia \* Ejec Fra): 72%

**Transferencias Municipio:** Ppto Inicial (mill de \$): \$ 545 Ppto Ajustado (mill de \$): \$ 545 Ejec. Financiera (mill de \$): \$ 398

**Recursos Propios:** Ppto Inicial (mill de \$): \$ 0 Ppto Ajustado (mill de \$): \$ 0 Ejec. Financiera (mill de \$): \$ 0

**Información Financiera Total:** \$ 545 \$ 545 \$ 398

**Descripción del Avance:**

Bien/ Servicio/ actividad entregado	Unidad	Cantidad Planeada	Cantidad Ejecutada	Eficacia Producto
IN43CA Personas beneficiadas con pp comuna 13	Número	2.760	2.714	98%

**Observación B / S:** La población beneficiada corresponde a puntos de atención multiclase de actividad física

**Proyecto: 150444 - 16pp14-promoción del deporte, la recreación y la actividad física**

**Síntesis Proyecto:** Eficacia : 36% Ejec. Financiera : 73% Índice de gestión del Proyecto (Eficacia \* Ejec Fra): 26%

**Transferencias Municipio:** Ppto Inicial (mill de \$): \$ 682 Ppto Ajustado (mill de \$): \$ 682 Ejec. Financiera (mill de \$): \$ 499

**Recursos Propios:** Ppto Inicial (mill de \$): \$ 0 Ppto Ajustado (mill de \$): \$ 0 Ejec. Financiera (mill de \$): \$ 0

**Información Financiera Total:** \$ 682 \$ 682 \$ 499

**Descripción del Avance:**

Bien/ Servicio/ actividad entregado	Unidad	Cantidad Planeada	Cantidad Ejecutada	Eficacia Producto
IN44CA Personas beneficiadas con pp comuna 14	Número	5.047	1.820	36%

**Observación B / S:** La población beneficiada corresponde a puntos de atención multiclase y de Yoga de actividad física y de Fútbol Sala

**Proyecto: 150445 - 16pp15-promoción del deporte, la recreación y la actividad física**



**Síntesis Proyecto:** Eficacia : 23% Ejec. Financiera : 73% Índice de gestión del Proyecto (Eficacia \* Ejec Fra): 17%

**Transferencias Municipio:** Ppto Inicial (mill de \$): \$ 750 Ppto Ajustado (mill de \$): \$ 750 Ejec. Financiera (mill de \$): \$ 548

**Recursos Propios:** Ppto Inicial (mill de \$): \$ 0 Ppto Ajustado (mill de \$): \$ 0 Ejec. Financiera (mill de \$): \$ 0

**Información Financiera Total:** \$ 750 \$ 750 \$ 548

**Descripción del Avance:**

Bien/ Servicio/ actividad entregado	Unidad	Cantidad Planeada	Cantidad Ejecutada	Eficacia Producto
IN45CA Personas beneficiadas con pp comuna 15	Número	7.801	1.832	23%

**Observación B / S:** La población beneficiada corresponde a puntos de atención multiclase

**Proyecto: 150446 - 16pp16-promoción del deporte, la recreación y la actividad física**

**Síntesis Proyecto:** Eficacia : 61% Ejec. Financiera : 73% Índice de gestión del Proyecto (Eficacia \* Ejec Fra): 45%

**Transferencias Municipio:** Ppto Inicial (mill de \$): \$ 719 Ppto Ajustado (mill de \$): \$ 719 Ejec. Financiera (mill de \$): \$ 525

**Recursos Propios:** Ppto Inicial (mill de \$): \$ 0 Ppto Ajustado (mill de \$): \$ 0 Ejec. Financiera (mill de \$): \$ 0

**Información Financiera Total:** \$ 719 \$ 719 \$ 525

**Descripción del Avance:**

Bien/ Servicio/ actividad entregado	Unidad	Cantidad Planeada	Cantidad Ejecutada	Eficacia Producto
IN46CA Personas beneficiadas con pp comuna 16	Número	5.832	3.571	61%

**Observación B / S:** La población beneficiada corresponde puntos de atención de Yoga de actividad física

**Proyecto: 150447 - 16pp60-promoción del deporte, la recreación y aprovechamiento del tiempo libre con enfoque diferencial**

**Síntesis Proyecto:** Eficacia : 0% Ejec. Financiera : 73% Índice de gestión del Proyecto (Eficacia \* Ejec Fra): 0%

**Transferencias Municipio:** Ppto Inicial (mill de \$): \$ 600 Ppto Ajustado (mill de \$): \$ 600 Ejec. Financiera (mill de \$): \$ 438

**Recursos Propios:** Ppto Inicial (mill de \$): \$ 0 Ppto Ajustado (mill de \$): \$ 0 Ejec. Financiera (mill de \$): \$ 0

**Información Financiera Total:** \$ 600 \$ 600 \$ 438

**Descripción del Avance:**

Bien/ Servicio/ actividad entregado	Unidad	Cantidad Planeada	Cantidad Ejecutada	Eficacia Producto
IN47CA Personas beneficiadas con pp comuna 60	Número	6.439	0	0%

**Observación B / S:** No cuenta con puntos de atención. Las demás actividades se proyecta que inicien en octubre.

**Proyecto: 150449 - 16pp80-promoción de la practica del deporte, la recreación y la actividad física saludable**

**Síntesis Proyecto:** Eficacia : 36% Ejec. Financiera : 73% Índice de gestión del Proyecto (Eficacia \* Ejec Fra): 27%

**Transferencias Municipio:** Ppto Inicial (mill de \$): \$ 800 Ppto Ajustado (mill de \$): \$ 800 Ejec. Financiera (mill de \$): \$ 585

<b>Recursos Propios:</b>	<b>Ppto Inicial (mill de \$):</b>	\$ 0	<b>Ppto Ajustado (mill de \$):</b>	\$ 0	<b>Ejec. Financiera (mill de \$):</b>	\$ 0
<b>Información FinancieraTotal:</b>		\$ 800		\$ 800		\$ 585

**Descripción del Avance:**

Bien/ Servicio/ actividad entregado	Unidad	Cantidad Planeada	Cantidad Ejecutada	Eficacia Producto
IN49CA Personas beneficiadas con pp comuna 80	Número	6.175	2.249	36%

**Observación B / S:** La población beneficiada corresponde a puntos de atención multiclase y de discapacidad de actividad física

**Proyecto: 150450 - 16pp90-integracion recreativa y deportiva orientada al mejoramiento de la calidad de vida**

**Síntesis Proyecto:** Eficacia : 65% Ejec. Financiera : 73% Índice de gestión del Proyecto (Eficacia \* Ejec Fra): 47%

<b>Transferencias Municipio:</b>	<b>Ppto Inicial (mill de \$):</b>	\$ 219	<b>Ppto Ajustado (mill de \$):</b>	\$ 219	<b>Ejec. Financiera (mill de \$):</b>	\$ 160
----------------------------------	-----------------------------------	--------	------------------------------------	--------	---------------------------------------	--------

<b>Recursos Propios:</b>	<b>Ppto Inicial (mill de \$):</b>	\$ 0	<b>Ppto Ajustado (mill de \$):</b>	\$ 0	<b>Ejec. Financiera (mill de \$):</b>	\$ 0
--------------------------	-----------------------------------	------	------------------------------------	------	---------------------------------------	------

<b>Información FinancieraTotal:</b>		\$ 219		\$ 219		\$ 160
-------------------------------------	--	--------	--	--------	--	--------

**Descripción del Avance:**

Bien/ Servicio/ actividad entregado	Unidad	Cantidad Planeada	Cantidad Ejecutada	Eficacia Producto
IN50CA Personas beneficiadas con pp comuna 90	Número	1.200	778	65%

**Observación B / S:** La población beneficiada corresponde a puntos de atención multiclase

**Proyecto: 150484 - 16pp2-promoción del deporte, la recreación y la actividad física**

**Síntesis Proyecto:** Eficacia : 58% Ejec. Financiera : 73% Índice de gestión del Proyecto (Eficacia \* Ejec Fra): 42%

<b>Transferencias Municipio:</b>	<b>Ppto Inicial (mill de \$):</b>	\$ 1.101	<b>Ppto Ajustado (mill de \$):</b>	\$ 1.101	<b>Ejec. Financiera (mill de \$):</b>	\$ 805
----------------------------------	-----------------------------------	----------	------------------------------------	----------	---------------------------------------	--------

<b>Recursos Propios:</b>	<b>Ppto Inicial (mill de \$):</b>	\$ 0	<b>Ppto Ajustado (mill de \$):</b>	\$ 0	<b>Ejec. Financiera (mill de \$):</b>	\$ 0
--------------------------	-----------------------------------	------	------------------------------------	------	---------------------------------------	------

<b>Información FinancieraTotal:</b>		\$ 1.101		\$ 1.101		\$ 805
-------------------------------------	--	----------	--	----------	--	--------

**Descripción del Avance:**

Bien/ Servicio/ actividad entregado	Unidad	Cantidad Planeada	Cantidad Ejecutada	Eficacia Producto
IN84BA Personas beneficiadas con pp comuna 2	Número	8.817	5.080	58%

**Observación B / S:** La población beneficiada corresponde a puntos de atención de actividad física

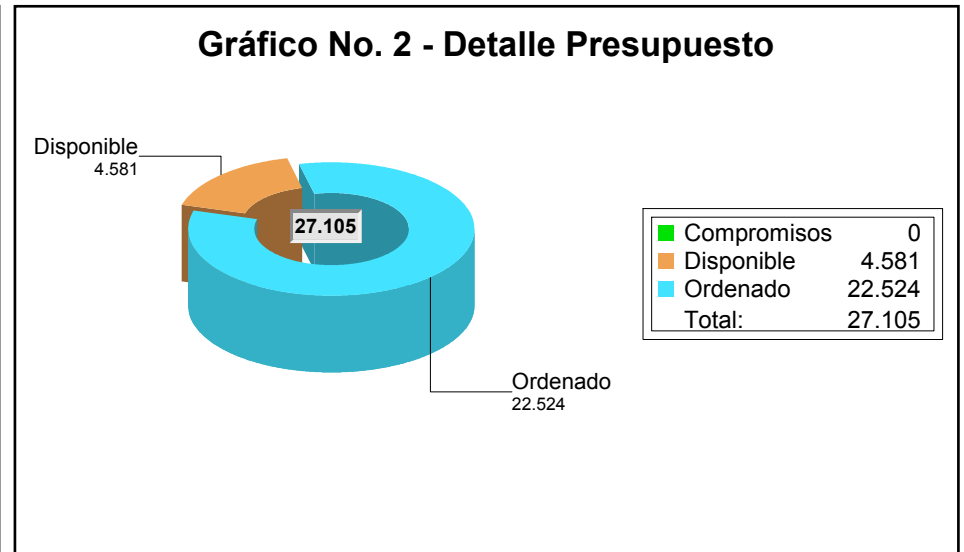
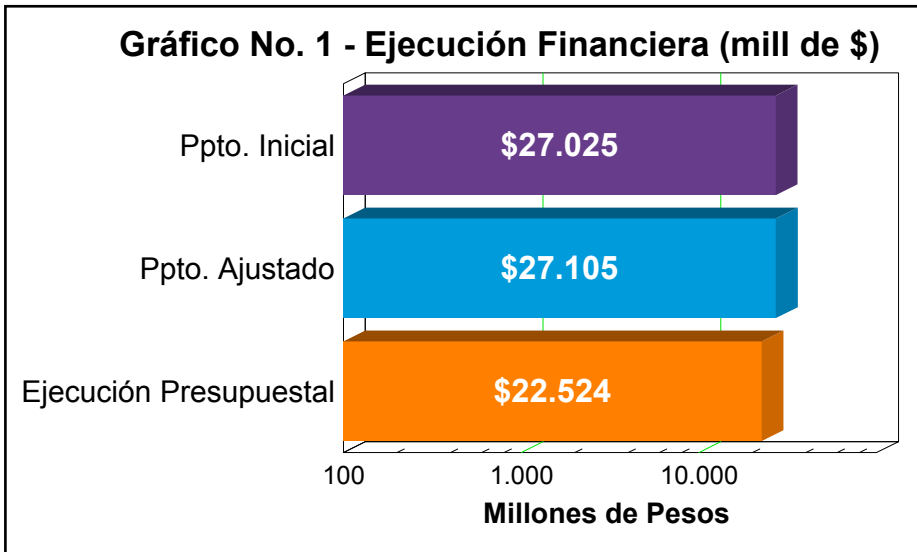

La Ejecución presupuestal al mes de Agosto comprende pagos, compromisos y facturas

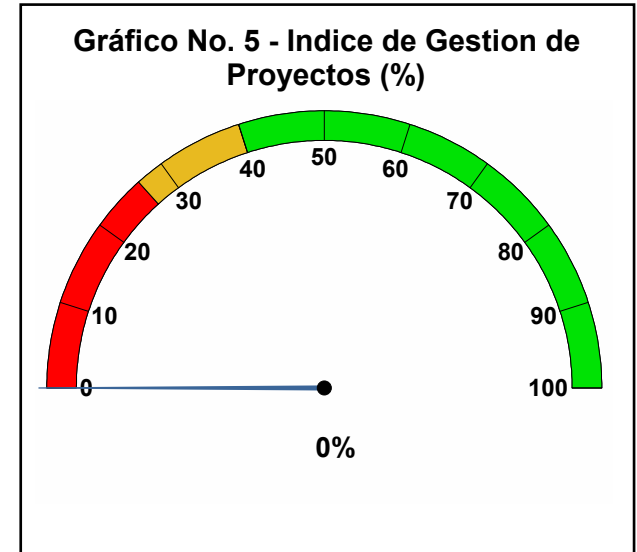
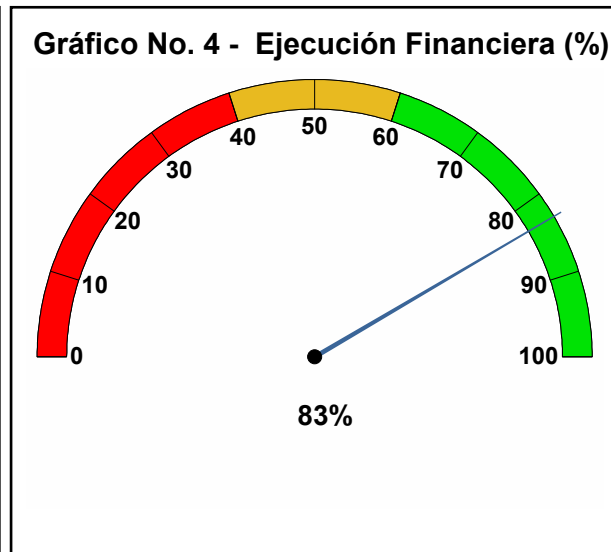
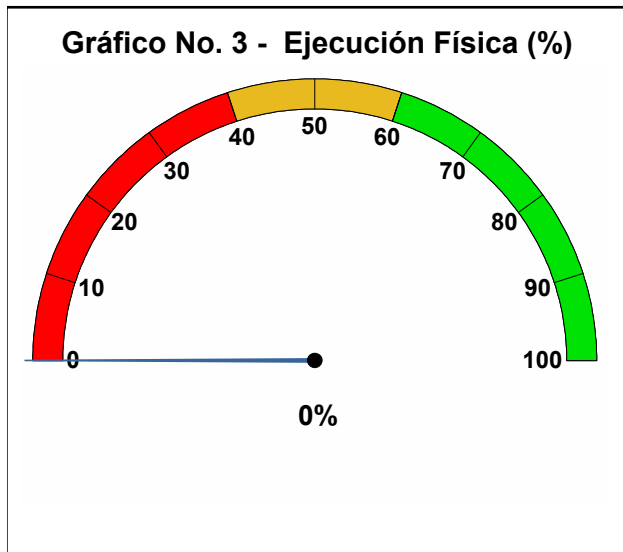



## 1. Proyectos de Iniciativa Institucional

**Dimensión:** 4 - Para ofrecer una educación de calidad y empleo para vos

**Reto:** 4.1 - Medellín garantiza su oferta educativa

**Programa:** 4.1.2 - Fortalecer el sistema de educación técnica y superior

**Proyecto PD:** 4.1.2.1 Apoyo para el acceso a la educación superior

**Proyecto:** 080508 - Ampliación y sostenimiento cobertura

**Síntesis Proyecto:** Eficacia : 0% Ejec. Financiera : 80% Índice de gestión del Proyecto (Eficacia \* Ejec Fra): 0%

**Transferencias Municipio:** Ppto Inicial (mill de \$): \$ 20.472 Ppto Ajustado (mill de \$): \$ 20.472 Ejec. Financiera (mill de \$): \$ 16.378

**Recursos Propios:** Ppto Inicial (mill de \$): \$ 0 Ppto Ajustado (mill de \$): \$ 0 Ejec. Financiera (mill de \$): \$ 0

**Información FinancieraTotal:** \$ 20.472 \$ 20.472 \$ 16.378

### Descripción del Avance:

Bien/ Servicio/ actividad entregado	Unidad	Cantidad Planeada	Cantidad Ejecutada	Eficacia Producto
IT08AA Est. matriculados en ed. superior	Número	24.090	0	0%
IT08AB Programas con acreditación alta calidad	Número	1	0	0%
IT08AN Conve formalizados dllo prog ed superior	Número	1	0	0%

**Proyecto PD:** 4.1.2.2 Fortalecimiento de la sinergia de las tres instituciones públicas de educación superior

**Proyecto:** 080512 - Adecuacion de infraestructura fisica

**Transferencias Municipio:** Ppto Inicial (mill de \$): \$ 0 Ppto Ajustado (mill de \$): \$ 80 Ejec. Financiera (mill de \$): \$ 0

**Recursos Propios:** Ppto Inicial (mill de \$): \$ 0 Ppto Ajustado (mill de \$): \$ 0 Ejec. Financiera (mill de \$): \$ 0

**Información FinancieraTotal:** \$ 0 \$ 80 \$ 0

IT12AA Espacios intervenidos Número 1 1 100%

**Proyecto PD:** 4.1.2.3 Fortalecimiento de la estrategia de educación superior digital

**Proyecto:** 090002 - Dotación y aplicación de tic al servicio de los procesos institucionales

**Síntesis Proyecto:** Eficacia : 0% Ejec. Financiera : 100% Índice de gestión del Proyecto (Eficacia \* Ejec Fra): 0%

**Transferencias Municipio:** Ppto Inicial (mill de \$): \$ 582 Ppto Ajustado (mill de \$): \$ 582 Ejec. Financiera (mill de \$): \$ 582

**Recursos Propios:** Ppto Inicial (mill de \$): \$ 0 Ppto Ajustado (mill de \$): \$ 0 Ejec. Financiera (mill de \$): \$ 0

**Información FinancieraTotal:** \$ 582 \$ 582 \$ 582

#### Descripción del Avance:

Bien/ Servicio/ actividad entregado	Unidad	Cantidad Planeada	Cantidad Ejecutada	Eficacia Producto
IT02BA Licencias de software	Número	420	0	0%
IT02BB Hardware adquirido	Número	250	0	0%
IT02BC Bloques cn cablead estructurado renovado	Número	2	0	0%

**Reto:** 4.2 - Medellín, camino a la excelencia y la calidad  
**Programa:** 4.2.4 - Ambientes de aprendizaje para la calidad de la educación  
**Proyecto PD:** 4.2.4.2 Apoyo a la red de laboratorios de investigación científica  
**Proyecto:** 080507 - Dotación de talleres y laboratorios del ITM

<b>Síntesis Proyecto:</b>	<b>Eficacia :</b> 0%	<b>Ejec. Financiera :</b> 100%	<b>Indice de gestión del Proyecto (Eficacia * Ejec Fra):</b>	0%
<b>Transferencias Municipio:</b>	<b>Ppto Inicial (mill de \$):</b> \$ 190	<b>Ppto Ajustado (mill de \$):</b> \$ 190	<b>Ejec. Financiera (mill de \$):</b>	\$ 190
<b>Recursos Propios:</b>	<b>Ppto Inicial (mill de \$):</b> \$ 0	<b>Ppto Ajustado (mill de \$):</b> \$ 0	<b>Ejec. Financiera (mill de \$):</b>	\$ 0
<b>Información FinancieraTotal:</b>	\$ 190	\$ 190		\$ 190

#### Descripción del Avance:

Bien/ Servicio/ actividad entregado	Unidad	Cantidad Planeada	Cantidad Ejecutada	Eficacia Producto
IT07AA Laboratorios dotados	Número	5	0	0%
IT07AB Tallylabs docen ITM adecua infraes física	Número	2	0	0%

**Proyecto:** 110162 - Sistema integrado de laboratorios científicos parque i

<b>Síntesis Proyecto:</b>	<b>Eficacia :</b> 0%	<b>Ejec. Financiera :</b> 100%	<b>Indice de gestión del Proyecto (Eficacia * Ejec Fra):</b>	0%
<b>Transferencias Municipio:</b>	<b>Ppto Inicial (mill de \$):</b> \$ 599	<b>Ppto Ajustado (mill de \$):</b> \$ 599	<b>Ejec. Financiera (mill de \$):</b>	\$ 599
<b>Recursos Propios:</b>	<b>Ppto Inicial (mill de \$):</b> \$ 0	<b>Ppto Ajustado (mill de \$):</b> \$ 0	<b>Ejec. Financiera (mill de \$):</b>	\$ 0
<b>Información FinancieraTotal:</b>	\$ 599	\$ 599		\$ 599

#### Descripción del Avance:

Bien/ Servicio/ actividad entregado	Unidad	Cantidad Planeada	Cantidad Ejecutada	Eficacia Producto
IT62BA Proy investi minima cuantia financiados	Número	30	0	0%

### 3. Proyectos de Presupuesto Participativo (Iniciativas Comunitarias)

**Dimensión:** 4 - Para ofrecer una educación de calidad y empleo para vos  
**Reto:** 4.1 - Medellín garantiza su oferta educativa  
**Programa:** 4.1.2 - Fortalecer el sistema de educación técnica y superior  
**Proyecto PD:** 4.1.2.1 Apoyo para el acceso a la educación superior

**Proyecto: 150417 - 16pp1-camino a la educación superior**

<b>Síntesis Proyecto:</b>	<b>Eficacia :</b> 0%	<b>Ejec. Financiera :</b> 92%	<b>Indice de gestión del Proyecto (Eficacia * Ejec Fra):</b>	0%
<b>Transferencias Municipio:</b>	<b>Ppto Inicial (mill de \$):</b> \$ 90	<b>Ppto Ajustado (mill de \$):</b> \$ 90	<b>Ejec. Financiera (mill de \$):</b>	\$ 82
<b>Recursos Propios:</b>	<b>Ppto Inicial (mill de \$):</b> \$ 0	<b>Ppto Ajustado (mill de \$):</b> \$ 0	<b>Ejec. Financiera (mill de \$):</b>	\$ 0
<b>Información FinancieraTotal:</b>	\$ 90	\$ 90		\$ 82

**Descripción del Avance:**

Bien/ Servicio/ actividad entregado	Unidad	Cantidad Planeada	Cantidad Ejecutada	Eficacia Producto
IT17AA Estudiantes matriculados en pp	Número	94	0	0%

**Proyecto: 150418 - 16pp2-acceso a la educación superior con recursos del pp para los bachilleres de comunas y corregimientos de medellín**

<b>Síntesis Proyecto:</b>	<b>Eficacia :</b> 0%	<b>Ejec. Financiera :</b> 92%	<b>Indice de gestión del Proyecto (Eficacia * Ejec Fra):</b>	0%
<b>Transferencias Municipio:</b>	<b>Ppto Inicial (mill de \$):</b> \$ 60	<b>Ppto Ajustado (mill de \$):</b> \$ 60	<b>Ejec. Financiera (mill de \$):</b>	\$ 56
<b>Recursos Propios:</b>	<b>Ppto Inicial (mill de \$):</b> \$ 0	<b>Ppto Ajustado (mill de \$):</b> \$ 0	<b>Ejec. Financiera (mill de \$):</b>	\$ 0
<b>Información FinancieraTotal:</b>	\$ 60	\$ 60		\$ 56

**Descripción del Avance:**

Bien/ Servicio/ actividad entregado	Unidad	Cantidad Planeada	Cantidad Ejecutada	Eficacia Producto
IT18AA Estudiantes matriculados en pp	Número	56	0	0%

**Proyecto: 150419 - 16pp3-camino a la educación superior, a través del instituto tecnológico metropolitano - ITM**

<b>Síntesis Proyecto:</b>	<b>Eficacia :</b> 0%	<b>Ejec. Financiera :</b> 92%	<b>Indice de gestión del Proyecto (Eficacia * Ejec Fra):</b>	0%
<b>Transferencias Municipio:</b>	<b>Ppto Inicial (mill de \$):</b> \$ 643	<b>Ppto Ajustado (mill de \$):</b> \$ 643	<b>Ejec. Financiera (mill de \$):</b>	\$ 591
<b>Recursos Propios:</b>	<b>Ppto Inicial (mill de \$):</b> \$ 0	<b>Ppto Ajustado (mill de \$):</b> \$ 0	<b>Ejec. Financiera (mill de \$):</b>	\$ 0
<b>Información FinancieraTotal:</b>	\$ 643	\$ 643		\$ 591

**Descripción del Avance:**

Bien/ Servicio/ actividad entregado	Unidad	Cantidad Planeada	Cantidad Ejecutada	Eficacia Producto
IT19AA Estudiantes matriculados en pp	Número	429	0	0%

**Proyecto: 150420 - 16pp4-acceso y permanencia en la educación superior ITM**

<b>Síntesis Proyecto:</b>	<b>Eficacia :</b> 0%	<b>Ejec. Financiera :</b> 92%	<b>Indice de gestión del Proyecto (Eficacia * Ejec Fra):</b>	0%
<b>Transferencias Municipio:</b>	<b>Ppto Inicial (mill de \$):</b> \$ 719	<b>Ppto Ajustado (mill de \$):</b> \$ 719	<b>Ejec. Financiera (mill de \$):</b>	\$ 662

<b>Recursos Propios:</b>	<b>Ppto Inicial (mill de \$):</b>	\$ 0	<b>Ppto Ajustado (mill de \$):</b>	\$ 0	<b>Ejec. Financiera (mill de \$):</b>	\$ 0
<b>Información FinancieraTotal:</b>		\$ 719		\$ 719		\$ 662

**Descripción del Avance:**

Bien/ Servicio/ actividad entregado	Unidad	Cantidad Planeada	Cantidad Ejecutada	Eficacia Producto
IT20AA Estudiantes matriculados en pp	Número	572	0	0%

**Proyecto: 150421 - 16pp5-camino a la educación superior en el ITM**

**Síntesis Proyecto:** Eficacia : 0% Ejec. Financiera : 92% Índice de gestión del Proyecto (Eficacia \* Ejec Fra): 0%

<b>Transferencias Municipio:</b>	<b>Ppto Inicial (mill de \$):</b>	\$ 273	<b>Ppto Ajustado (mill de \$):</b>	\$ 273	<b>Ejec. Financiera (mill de \$):</b>	\$ 251
----------------------------------	-----------------------------------	--------	------------------------------------	--------	---------------------------------------	--------

<b>Recursos Propios:</b>	<b>Ppto Inicial (mill de \$):</b>	\$ 0	<b>Ppto Ajustado (mill de \$):</b>	\$ 0	<b>Ejec. Financiera (mill de \$):</b>	\$ 0
--------------------------	-----------------------------------	------	------------------------------------	------	---------------------------------------	------

<b>Información FinancieraTotal:</b>		\$ 273		\$ 273		\$ 251
-------------------------------------	--	--------	--	--------	--	--------

**Descripción del Avance:**

Bien/ Servicio/ actividad entregado	Unidad	Cantidad Planeada	Cantidad Ejecutada	Eficacia Producto
IT21AA Estudiantes matriculados en pp	Número	225	0	0%

**Proyecto: 150422 - 16pp6-camino a la educación superior**

**Síntesis Proyecto:** Eficacia : 0% Ejec. Financiera : 92% Índice de gestión del Proyecto (Eficacia \* Ejec Fra): 0%

<b>Transferencias Municipio:</b>	<b>Ppto Inicial (mill de \$):</b>	\$ 246	<b>Ppto Ajustado (mill de \$):</b>	\$ 246	<b>Ejec. Financiera (mill de \$):</b>	\$ 226
----------------------------------	-----------------------------------	--------	------------------------------------	--------	---------------------------------------	--------

<b>Recursos Propios:</b>	<b>Ppto Inicial (mill de \$):</b>	\$ 0	<b>Ppto Ajustado (mill de \$):</b>	\$ 0	<b>Ejec. Financiera (mill de \$):</b>	\$ 0
--------------------------	-----------------------------------	------	------------------------------------	------	---------------------------------------	------

<b>Información FinancieraTotal:</b>		\$ 246		\$ 246		\$ 226
-------------------------------------	--	--------	--	--------	--	--------

**Descripción del Avance:**

Bien/ Servicio/ actividad entregado	Unidad	Cantidad Planeada	Cantidad Ejecutada	Eficacia Producto
IT22AA Estudiantes matriculados en pp	Número	352	0	0%

**Proyecto: 150423 - 16pp7-camino a la educación superior**

**Síntesis Proyecto:** Eficacia : 0% Ejec. Financiera : 92% Índice de gestión del Proyecto (Eficacia \* Ejec Fra): 0%

<b>Transferencias Municipio:</b>	<b>Ppto Inicial (mill de \$):</b>	\$ 779	<b>Ppto Ajustado (mill de \$):</b>	\$ 779	<b>Ejec. Financiera (mill de \$):</b>	\$ 717
----------------------------------	-----------------------------------	--------	------------------------------------	--------	---------------------------------------	--------

<b>Recursos Propios:</b>	<b>Ppto Inicial (mill de \$):</b>	\$ 0	<b>Ppto Ajustado (mill de \$):</b>	\$ 0	<b>Ejec. Financiera (mill de \$):</b>	\$ 0
--------------------------	-----------------------------------	------	------------------------------------	------	---------------------------------------	------

<b>Información FinancieraTotal:</b>		\$ 779		\$ 779		\$ 717
-------------------------------------	--	--------	--	--------	--	--------

**Descripción del Avance:**

Bien/ Servicio/ actividad entregado	Unidad	Cantidad Planeada	Cantidad Ejecutada	Eficacia Producto
IT23AA Estudiantes matriculados en pp	Número	477	0	0%



**Proyecto: 150424 - 16pp9-camino a la educación superior**

<b>Síntesis Proyecto:</b>	<b>Eficacia :</b> 0%	<b>Ejec. Financiera :</b> 92%	<b>Indice de gestión del Proyecto (Eficacia * Ejec Fra):</b>	0%
<b>Transferencias Municipio:</b>	<b>Ppto Inicial (mill de \$):</b> \$ 769	<b>Ppto Ajustado (mill de \$):</b> \$ 769	<b>Ejec. Financiera (mill de \$):</b>	\$ 707
<b>Recursos Propios:</b>	<b>Ppto Inicial (mill de \$):</b> \$ 0	<b>Ppto Ajustado (mill de \$):</b> \$ 0	<b>Ejec. Financiera (mill de \$):</b>	\$ 0
<b>Información FinancieraTotal:</b>	\$ 769	\$ 769		\$ 707

**Descripción del Avance:**

Bien/ Servicio/ actividad entregado	Unidad	Cantidad Planeada	Cantidad Ejecutada	Eficacia Producto
IT24AA Estudiantes matriculados en pp	Número	640	0	0%

**Proyecto: 150425 - 16pp11-camino a la educación superior**

<b>Síntesis Proyecto:</b>	<b>Eficacia :</b> 0%	<b>Ejec. Financiera :</b> 92%	<b>Indice de gestión del Proyecto (Eficacia * Ejec Fra):</b>	0%
<b>Transferencias Municipio:</b>	<b>Ppto Inicial (mill de \$):</b> \$ 91	<b>Ppto Ajustado (mill de \$):</b> \$ 91	<b>Ejec. Financiera (mill de \$):</b>	\$ 84
<b>Recursos Propios:</b>	<b>Ppto Inicial (mill de \$):</b> \$ 0	<b>Ppto Ajustado (mill de \$):</b> \$ 0	<b>Ejec. Financiera (mill de \$):</b>	\$ 0
<b>Información FinancieraTotal:</b>	\$ 91	\$ 91		\$ 84

**Descripción del Avance:**

Bien/ Servicio/ actividad entregado	Unidad	Cantidad Planeada	Cantidad Ejecutada	Eficacia Producto
IT25AA Estudiantes matriculados en pp	Número	125	0	0%

**Proyecto: 150426 - 16pp12-camino a la educación superior**

<b>Síntesis Proyecto:</b>	<b>Eficacia :</b> 0%	<b>Ejec. Financiera :</b> 92%	<b>Indice de gestión del Proyecto (Eficacia * Ejec Fra):</b>	0%
<b>Transferencias Municipio:</b>	<b>Ppto Inicial (mill de \$):</b> \$ 100	<b>Ppto Ajustado (mill de \$):</b> \$ 100	<b>Ejec. Financiera (mill de \$):</b>	\$ 92
<b>Recursos Propios:</b>	<b>Ppto Inicial (mill de \$):</b> \$ 0	<b>Ppto Ajustado (mill de \$):</b> \$ 0	<b>Ejec. Financiera (mill de \$):</b>	\$ 0
<b>Información FinancieraTotal:</b>	\$ 100	\$ 100		\$ 92

**Descripción del Avance:**

Bien/ Servicio/ actividad entregado	Unidad	Cantidad Planeada	Cantidad Ejecutada	Eficacia Producto
IT26AA Estudiantes matriculados en pp	Número	94	0	0%

**Proyecto: 150427 - 16pp13-camino a la educación superior ITM**

<b>Síntesis Proyecto:</b>	<b>Eficacia :</b> 0%	<b>Ejec. Financiera :</b> 92%	<b>Indice de gestión del Proyecto (Eficacia * Ejec Fra):</b>	0%
<b>Transferencias Municipio:</b>	<b>Ppto Inicial (mill de \$):</b> \$ 454	<b>Ppto Ajustado (mill de \$):</b> \$ 454	<b>Ejec. Financiera (mill de \$):</b>	\$ 418

**Recursos Propios:** Ppto Inicial (mill de \$): \$ 0 Ppto Ajustado (mill de \$): \$ 0 Ejec. Financiera (mill de \$): \$ 0  
**Información FinancieraTotal:** \$ 454 \$ 454 \$ 418

**Descripción del Avance:**

Bien/ Servicio/ actividad entregado	Unidad	Cantidad Planeada	Cantidad Ejecutada	Eficacia Producto
IT27AA Estudiantes matriculados en pp	Número	327	0	0%

**Proyecto: 150428 - 16pp16-camino a la educación superior**

**Síntesis Proyecto:** Eficacia : 0% Ejec. Financiera : 92% Índice de gestión del Proyecto (Eficacia \* Ejec Fra): 0%

**Transferencias Municipio:** Ppto Inicial (mill de \$): \$ 617 Ppto Ajustado (mill de \$): \$ 617 Ejec. Financiera (mill de \$): \$ 567

**Recursos Propios:** Ppto Inicial (mill de \$): \$ 0 Ppto Ajustado (mill de \$): \$ 0 Ejec. Financiera (mill de \$): \$ 0

**Información FinancieraTotal:** \$ 617 \$ 617 \$ 567

**Descripción del Avance:**

Bien/ Servicio/ actividad entregado	Unidad	Cantidad Planeada	Cantidad Ejecutada	Eficacia Producto
IT28AA Estudiantes matriculados en pp	Número	390	0	0%

**Proyecto: 150429 - 16pp60-camino a la educación superior**

**Síntesis Proyecto:** Eficacia : 0% Ejec. Financiera : 92% Índice de gestión del Proyecto (Eficacia \* Ejec Fra): 0%

**Transferencias Municipio:** Ppto Inicial (mill de \$): \$ 240 Ppto Ajustado (mill de \$): \$ 240 Ejec. Financiera (mill de \$): \$ 221

**Recursos Propios:** Ppto Inicial (mill de \$): \$ 0 Ppto Ajustado (mill de \$): \$ 0 Ejec. Financiera (mill de \$): \$ 0

**Información FinancieraTotal:** \$ 240 \$ 240 \$ 221

**Descripción del Avance:**

Bien/ Servicio/ actividad entregado	Unidad	Cantidad Planeada	Cantidad Ejecutada	Eficacia Producto
IT29AA Estudiantes matriculados en pp	Número	218	0	0%

**Reto:** 4.4 - Medellín con acceso al empleo

**Programa:** 4.4.2 - Educación pertinente a la dinámica laboral

**Proyecto PD:** 4.4.2.2 Formar y educar en competencias de acuerdo a la demanda y necesidades del mercado laboral

**Proyecto: 150430 - 16pp5-formación para el empleo**

**Síntesis Proyecto:** Eficacia : 0% Ejec. Financiera : 100% Índice de gestión del Proyecto (Eficacia \* Ejec Fra): 0%

**Transferencias Municipio:** Ppto Inicial (mill de \$): \$ 101 Ppto Ajustado (mill de \$): \$ 101 Ejec. Financiera (mill de \$): \$ 101

**Recursos Propios:** Ppto Inicial (mill de \$): \$ 0 Ppto Ajustado (mill de \$): \$ 0 Ejec. Financiera (mill de \$): \$ 0

**Información Financiera Total:**

\$ 101

\$ 101

\$ 101

**Descripción del Avance:**

Bien/ Servicio/ actividad entregado	Unidad	Cantidad Planeada	Cantidad Ejecutada	Eficacia Producto
IT30BA Atención programas evaluación y empleo	Número	300	0	0%



### Gráfico No. 1 - Ejecución Financiera (mill de \$)

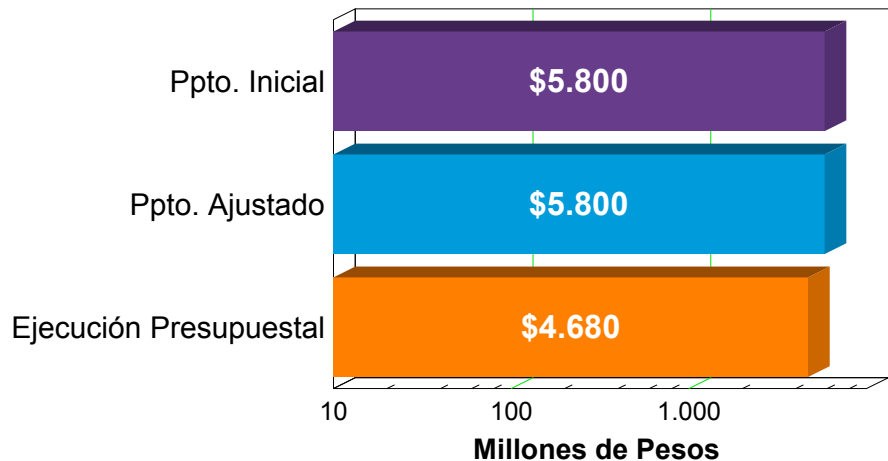

### Gráfico No. 2 - Detalle Presupuesto

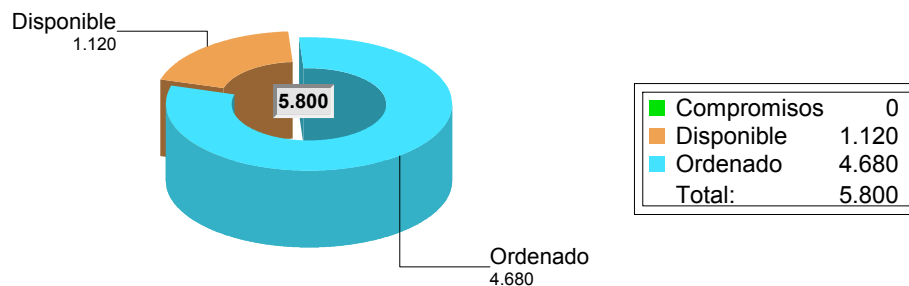

La Ejecución presupuestal al mes de Agosto comprende pagos, compromisos y facturas

### Gráfico No. 3 - Ejecución Física (%)

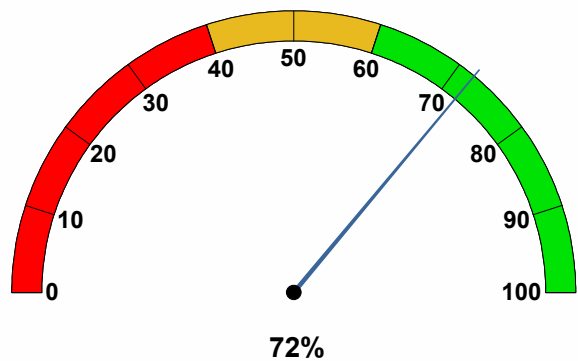

### Gráfico No. 4 - Ejecución Financiera (%)

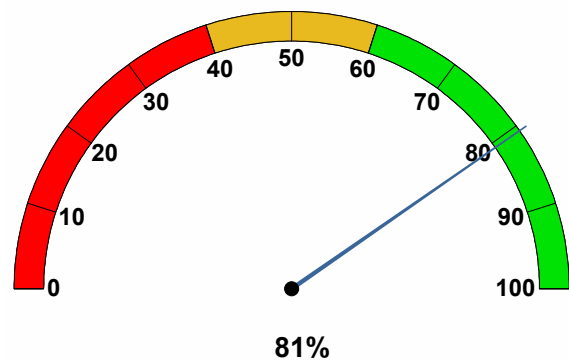

### Gráfico No. 5 - Indice de Gestion de Proyectos (%)

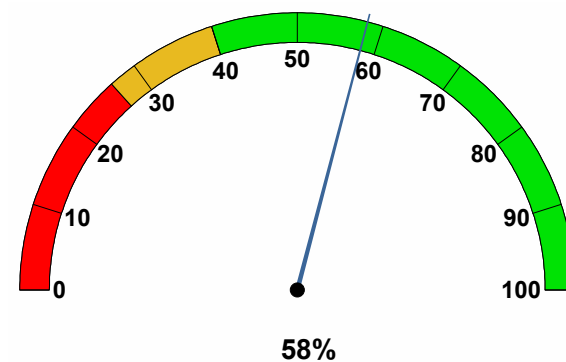



## 1. Proyectos de Iniciativa Institucional

<b>Dimensión:</b>	1	- Creemos en la confianza ciudadana
<b>Reto:</b>	1.3	- Medellín bien administrado
<b>Programa:</b>	1.3.1	- Gobierno visible
<b>Proyecto PD:</b>	1.3.1.5	Comunicación informativa, corporativa e institucional dirigida a la ciudadanía y en articulación con el Conglomerado Público Municipio
<b>Proyecto:</b>	120003	- Construcción nueva sede telemedellín

**Síntesis Proyecto:** Eficacia : 60% Ejec. Financiera : 80% Índice de gestión del Proyecto (Eficacia \* Ejec Fra): 48%

**Transferencias Municipio:** Ppto Inicial (mill de \$): \$ 2.000 Ppto Ajustado (mill de \$): \$ 2.000 Ejec. Financiera (mill de \$): \$ 1.600

**Recursos Propios:** Ppto Inicial (mill de \$): \$ 0 Ppto Ajustado (mill de \$): \$ 0 Ejec. Financiera (mill de \$): \$ 0

**Información FinancieraTotal:** \$ 2.000 \$ 2.000 \$ 1.600

### Descripción del Avance:

Bien/ Servicio/ actividad entregado	Unidad	Cantidad Planeada	Cantidad Ejecutada	Eficacia Producto
TM03BA Compra de equipos de cómputo	Unidad	10	7	0%
TM03BB Compra de equipos de tv	Unidad	20	14	0%
TM03BD Implementación visita guiada	Unidad	1	0	0%
TM03BE Compra e instalación de aire acondiciona	Unidad	50	50	0%

**Proyecto:** 120364 - Fortalecimiento al canal local telemedellín

**Síntesis Proyecto:** Eficacia : 78% Ejec. Financiera : 80% Índice de gestión del Proyecto (Eficacia \* Ejec Fra): 63%

**Transferencias Municipio:** Ppto Inicial (mill de \$): \$ 3.040 Ppto Ajustado (mill de \$): \$ 3.040 Ejec. Financiera (mill de \$): \$ 2.440

**Recursos Propios:** Ppto Inicial (mill de \$): \$ 0 Ppto Ajustado (mill de \$): \$ 0 Ejec. Financiera (mill de \$): \$ 0

**Información FinancieraTotal:** \$ 3.040 \$ 3.040 \$ 2.440

### Descripción del Avance:

Bien/ Servicio/ actividad entregado	Unidad	Cantidad Planeada	Cantidad Ejecutada	Eficacia Producto
TM64AA Programas de comunicación pública	Hora	1.540	1.210	0%
TM64AC Programas informativos y opinión	Hora	1.230	984	0%
TM64AD Programas de cultura y recreación	Horas	1.510	1.338	0%

**Proyecto:** 120365 - Telemedellín en el satélite

**Síntesis Proyecto:** Eficacia : 78% Ejec. Financiera : 84% Índice de gestión del Proyecto (Eficacia \* Ejec Fra): 66%

**Transferencias Municipio:** Ppto Inicial (mill de \$): \$ 760 Ppto Ajustado (mill de \$): \$ 760 Ejec. Financiera (mill de \$): \$ 640

**Recursos Propios:** Ppto Inicial (mill de \$): \$ 0 Ppto Ajustado (mill de \$): \$ 0 Ejec. Financiera (mill de \$): \$ 0

**Información Financiera Total:**

\$ 760

\$ 760

\$ 640

---

**Descripción del Avance:**

<b>Bien/ Servicio/ actividad entregado</b>	<b>Unidad</b>	<b>Cantidad Planeada</b>	<b>Cantidad Ejecutada</b>	<b>Eficacia Producto</b>
TM65AA Arrendamiento segmento satelital	Meses	12	8	0%



### Gráfico No. 1 - Ejecución Financiera (mill de \$)

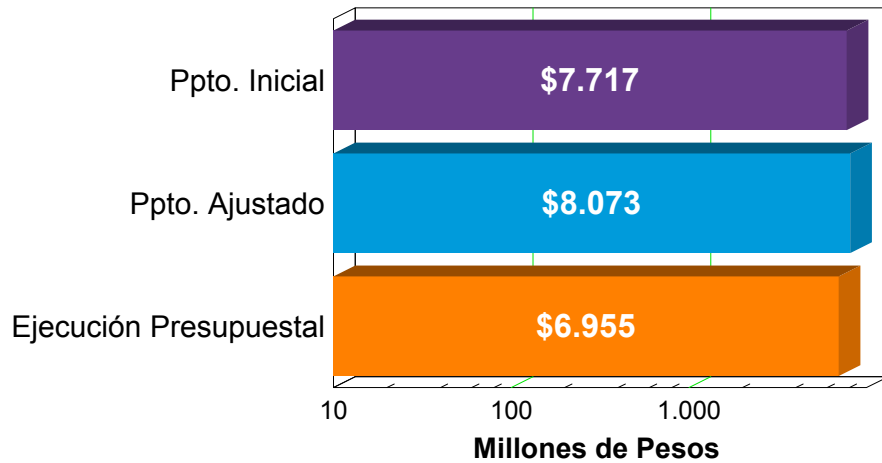

### Gráfico No. 2 - Detalle Presupuesto

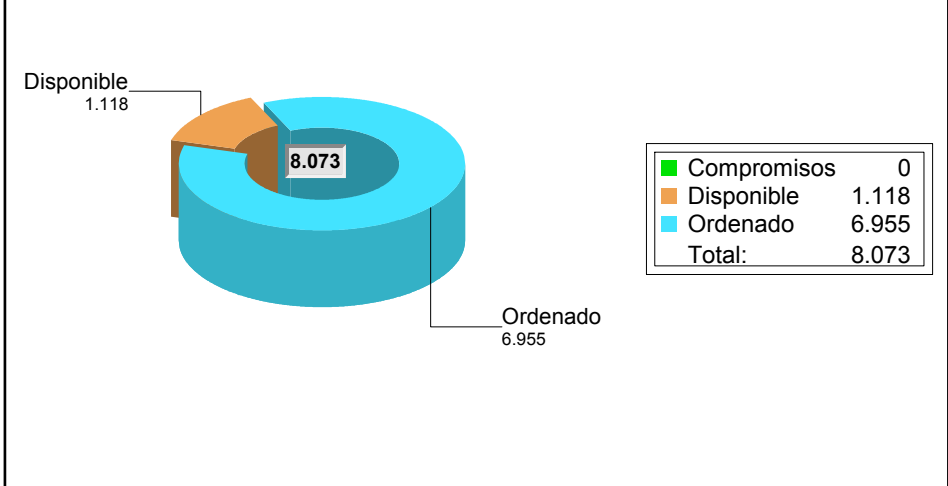

La Ejecución presupuestal al mes de Agosto comprende pagos, compromisos y facturas

### Gráfico No. 3 - Ejecución Física (%)

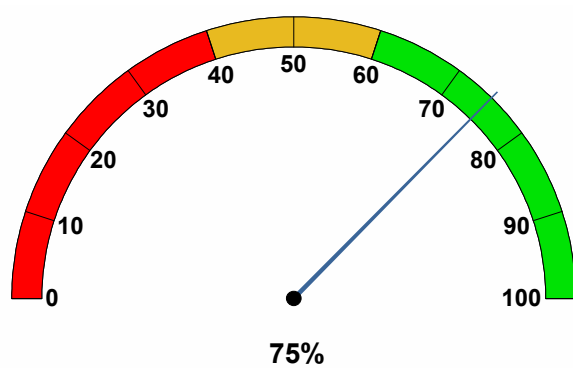

### Gráfico No. 4 - Ejecución Financiera (%)

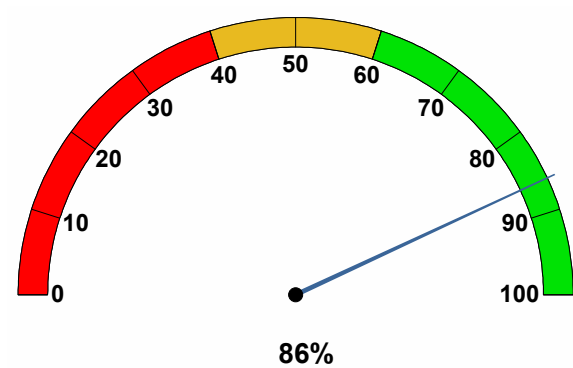

### Gráfico No. 5 - Indice de Gestion de Proyectos (%)

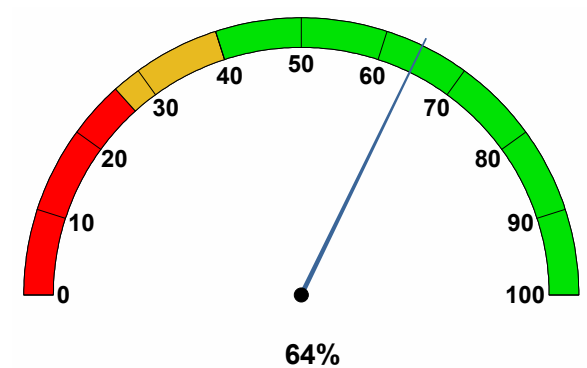



## 1. Proyectos de Iniciativa Institucional

**Dimensión:** 4 - Para ofrecer una educación de calidad y empleo para vos

**Reto:** 4.1 - Medellín garantiza su oferta educativa

**Programa:** 4.1.2 - Fortalecer el sistema de educación técnica y superior

**Proyecto PD:** 4.1.2.1 Apoyo para el acceso a la educación superior

**Proyecto:** 120112 - Aumento de cobertura en la institución universitaria pascual bravo

**Síntesis Proyecto:** Eficacia : 100% Ejec. Financiera : 76% Índice de gestión del Proyecto (Eficacia \* Ejec Fra): 76%

**Transferencias Municipio:** Ppto Inicial (mill de \$): \$ 2.248 Ppto Ajustado (mill de \$): \$ 2.604 Ejec. Financiera (mill de \$): \$ 1.991

**Recursos Propios:** Ppto Inicial (mill de \$): \$ 0 Ppto Ajustado (mill de \$): \$ 0 Ejec. Financiera (mill de \$): \$ 0

**Información Financiera Total:** \$ 2.248 \$ 2.604 \$ 1.991

### Descripción del Avance:

Bien/ Servicio/ actividad entregado	Unidad	Cantidad Planeada	Cantidad Ejecutada	Eficacia Producto
PB12AA Cobertura aumentada en la iupb	Número	1.800	1.826	101%

**Proyecto PD:** 4.1.2.2 Fortalecimiento de la sinergia de las tres instituciones públicas de educación superior

**Proyecto:** 120111 - Infraestructura para la iu pascual bravo

**Síntesis Proyecto:** Eficacia : 0% Ejec. Financiera : 100% Índice de gestión del Proyecto (Eficacia \* Ejec Fra): 0%

**Transferencias Municipio:** Ppto Inicial (mill de \$): \$ 0 Ppto Ajustado (mill de \$): \$ 300 Ejec. Financiera (mill de \$): \$ 300

**Recursos Propios:** Ppto Inicial (mill de \$): \$ 0 Ppto Ajustado (mill de \$): \$ 0 Ejec. Financiera (mill de \$): \$ 0

**Información Financiera Total:** \$ 0 \$ 300 \$ 300

### Descripción del Avance:

Bien/ Servicio/ actividad entregado	Unidad	Cantidad Planeada	Cantidad Ejecutada	Eficacia Producto
PB11AB Espacios dotados para cobertura con cali	Número	4	0	0%

**Observación B / S:** Actualmente se está realizando el proceso de contratación para la dotación de espacios

**Reto:** 4.2 - Medellín, camino a la excelencia y la calidad

**Programa:** 4.2.4 - Ambientes de aprendizaje para la calidad de la educación

**Proyecto PD:** 4.2.4.2 Apoyo a la red de laboratorios de investigación científica

**Proyecto:** 130418 - Desarrollo y mejoramiento de la cultura investigativa en la iu pascual bravo

**Síntesis Proyecto:** Eficacia : 31% Ejec. Financiera : 73% Índice de gestión del Proyecto (Eficacia \* Ejec Fra): 23%

**Transferencias Municipio:** Ppto Inicial (mill de \$): \$ 475 Ppto Ajustado (mill de \$): \$ 475 Ejec. Financiera (mill de \$): \$ 345

**Recursos Propios:** Ppto Inicial (mill de \$): \$ 0 Ppto Ajustado (mill de \$): \$ 0 Ejec. Financiera (mill de \$): \$ 0

**Información FinancieraTotal:** \$ 475 \$ 475 \$ 345

**Descripción del Avance:**

Bien/ Servicio/ actividad entregado	Unidad	Cantidad Planeada	Cantidad Ejecutada	Eficacia Producto
PB18AB Artículos resultados de investigación	Número	5	4	80%
PB18AD Ponencias presentadas en eventos	Número	12	7	58%
PB18AE Eventos académicos realizados	Número	2	0	0%
<b>Observación B / S:</b> Los eventos está programados para el mes de octubre				
PB18AF Ediciones de la revista de investigación	Número	2	0	0%
<b>Observación B / S:</b> Las Ediciones de la revista serán publicadas en los meses de octubre y noviembre respectivamente				
PB18AG Proyectos de investigación finalizados	Número	6	1	17%

**Reto:** 4.4 - Medellín con acceso al empleo

**Programa:** 4.4.2 - Educación pertinente a la dinámica laboral

**Proyecto PD:** 4.4.2.5 Formación técnica y tecnológica pertinente -Consolidación del sistema de educación terciaria

**Proyecto:** 130283 - Ampliación, fortalecimiento y sostenimiento de la escuela de diseño de la institución universitaria pascual bravo

**Síntesis Proyecto:** Eficacia : 57% Ejec. Financiera : 100% Índice de gestión del Proyecto (Eficacia \* Ejec Fra): 57%

**Transferencias Municipio:** Ppto Inicial (mill de \$): \$ 1.330 Ppto Ajustado (mill de \$): \$ 121 Ejec. Financiera (mill de \$): \$ 121

**Recursos Propios:** Ppto Inicial (mill de \$): \$ 0 Ppto Ajustado (mill de \$): \$ 0 Ejec. Financiera (mill de \$): \$ 0

**Información FinancieraTotal:** \$ 1.330 \$ 121 \$ 121

**Descripción del Avance:**

Bien/ Servicio/ actividad entregado	Unidad	Cantidad Planeada	Cantidad Ejecutada	Eficacia Producto
PB83AC Productos de innovación área de diseño	Número	7	4	57%

**Proyecto:** 150251 - Ampliación, fortalecimiento y sostenimiento de la escuela diseño de la iu pascual bravo

**Síntesis Proyecto:** Eficacia : 0% Ejec. Financiera : 60% Índice de gestión del Proyecto (Eficacia \* Ejec Fra): 0%

**Transferencias Municipio:** Ppto Inicial (mill de \$): \$ 0 Ppto Ajustado (mill de \$): \$ 909 Ejec. Financiera (mill de \$): \$ 546

**Recursos Propios:** Ppto Inicial (mill de \$): \$ 0 Ppto Ajustado (mill de \$): \$ 0 Ejec. Financiera (mill de \$): \$ 0

**Información FinancieraTotal:** \$ 0 \$ 909 \$ 546

**Descripción del Avance:**

Bien/ Servicio/ actividad entregado	Unidad	Cantidad Planeada	Cantidad Ejecutada	Eficacia Producto
PB51AB Espacios adecuados para dlo del diseño	Número	4	0	0%
<b>Observación B / S:</b> Los espacios a readecuar están programados para finales del segundo semestre de 2016.				
PB51AC Programas en el área del diseño creados	Número	1	0	0%

**Observación B / S:** "A la fecha se encuentra en proceso de formulación dos programas Profesionales:

1. Profesional en Diseño Gráfico o Profesional en Gestión del Diseño Gráfico
2. Profesional en Gestión del Diseño Moda."

**Reto:** 4.5 - Medellín innovadora  
**Programa:** 4.5.4 - Investigación científica y desarrollo tecnológico  
**Proyecto PD:** 4.5.4.2 Internacionalización del sistema de educación superior

**Proyecto:** 130344 - Internacionalización de la educación superior en la iu pascual bravo

**Síntesis Proyecto:** Eficacia : 50% Ejec. Financiera : 73% Índice de gestión del Proyecto (Eficacia \* Ejec Fra): 36%

**Transferencias Municipio:** Ppto Inicial (mill de \$): \$ 48 Ppto Ajustado (mill de \$): \$ 48 Ejec. Financiera (mill de \$): \$ 35

**Recursos Propios:** Ppto Inicial (mill de \$): \$ 0 Ppto Ajustado (mill de \$): \$ 0 Ejec. Financiera (mill de \$): \$ 0

**Información Financiera Total:** \$ 48 \$ 48 \$ 35

#### Descripción del Avance:

Bien/ Servicio/ actividad entregado	Unidad	Cantidad Planeada	Cantidad Ejecutada	Eficacia Producto
PB44AA Estudiantes y/o docentes en el exterior	Número	8	11	138%
PB44AB Convenios para la movilidad suscritos	Número	6	0	0%

**Observación B / S:** "Actualmente se tienen Siguietes 5 convenios para la firma:

República Dominicana: Institución Tecnológica de Latino América.

Canadá: Olds College  
Medicine Hat College

Brasil: Universidad de Sorocaba

México: Universidad Autónoma de Sinaloa.

"

### 3. Proyectos de Presupuesto Participativo (Iniciativas Comunitarias)

**Dimensión:** 4 - Para ofrecer una educación de calidad y empleo para vos

**Reto:** 4.1 - Medellín garantiza su oferta educativa

**Programa:** 4.1.2 - Fortalecer el sistema de educación técnica y superior

**Proyecto PD:** 4.1.2.1 Apoyo para el acceso a la educación superior

**Proyecto:** 150367 - 16pp7-camino a la educación superior en la institución universitaria pascual bravo

**Síntesis Proyecto:** Eficacia : 96% Ejec. Financiera : 100% Índice de gestión del Proyecto (Eficacia \* Ejec Fra): 96%

**Transferencias Municipio:** Ppto Inicial (mill de \$): \$ 665 Ppto Ajustado (mill de \$): \$ 665 Ejec. Financiera (mill de \$): \$ 665



**Proyecto: 150371 - 16pp13-camino a la educación superior, a través de la i.e. pascual bravo**

**Síntesis Proyecto:** Eficacia : 85% Ejec. Financiera : 100% Índice de gestión del Proyecto (Eficacia \* Ejec Fra): 85%

**Transferencias Municipio:** Ppto Inicial (mill de \$): \$ 180 Ppto Ajustado (mill de \$): \$ 180 Ejec. Financiera (mill de \$): \$ 180

**Recursos Propios:** Ppto Inicial (mill de \$): \$ 0 Ppto Ajustado (mill de \$): \$ 0 Ejec. Financiera (mill de \$): \$ 0

**Información Financiera Total:** \$ 180 \$ 180 \$ 180

**Descripción del Avance:**

Bien/ Servicio/ actividad entregado	Unidad	Cantidad Planeada	Cantidad Ejecutada	Eficacia Producto
PB71AA Estudiantes comuna 13 con subsidios pp	Número	60	51	85%

**Proyecto: 150372 - 16pp60-camino a la educación superior en la institución universitaria pascual bravo**

**Síntesis Proyecto:** Eficacia : 100% Ejec. Financiera : 100% Índice de gestión del Proyecto (Eficacia \* Ejec Fra): 100%

**Transferencias Municipio:** Ppto Inicial (mill de \$): \$ 270 Ppto Ajustado (mill de \$): \$ 270 Ejec. Financiera (mill de \$): \$ 270

**Recursos Propios:** Ppto Inicial (mill de \$): \$ 0 Ppto Ajustado (mill de \$): \$ 0 Ejec. Financiera (mill de \$): \$ 0

**Información Financiera Total:** \$ 270 \$ 270 \$ 270

**Descripción del Avance:**

Bien/ Servicio/ actividad entregado	Unidad	Cantidad Planeada	Cantidad Ejecutada	Eficacia Producto
PB72AA Estudiantes comuna 60 con subsidios pp	Número	68	74	109%

**Proyecto: 150373 - 16pp16-camino a la educación superior en la institución universitaria pascual bravo**

**Síntesis Proyecto:** Eficacia : 89% Ejec. Financiera : 100% Índice de gestión del Proyecto (Eficacia \* Ejec Fra): 89%

**Transferencias Municipio:** Ppto Inicial (mill de \$): \$ 273 Ppto Ajustado (mill de \$): \$ 273 Ejec. Financiera (mill de \$): \$ 273

**Recursos Propios:** Ppto Inicial (mill de \$): \$ 0 Ppto Ajustado (mill de \$): \$ 0 Ejec. Financiera (mill de \$): \$ 0

**Información Financiera Total:** \$ 273 \$ 273 \$ 273

**Descripción del Avance:**

Bien/ Servicio/ actividad entregado	Unidad	Cantidad Planeada	Cantidad Ejecutada	Eficacia Producto
PB73AA Estudiantes comuna 16 con subsidios pp	Número	100	89	89%

**Proyecto: 150374 - 16pp1-preuniversitarios para jóvenes y adultos en popular**

**Síntesis Proyecto:** Eficacia : 64% Ejec. Financiera : 100% Índice de gestión del Proyecto (Eficacia \* Ejec Fra): 64%

**Transferencias Municipio:** Ppto Inicial (mill de \$): \$ 100 Ppto Ajustado (mill de \$): \$ 100 Ejec. Financiera (mill de \$): \$ 100

**Recursos Propios:** Ppto Inicial (mill de \$): \$ 0 Ppto Ajustado (mill de \$): \$ 0 Ejec. Financiera (mill de \$): \$ 0  
**Información FinancieraTotal:** \$ 100 \$ 100 \$ 100

**Descripción del Avance:**

Bien/ Servicio/ actividad entregado	Unidad	Cantidad Planeada	Cantidad Ejecutada	Eficacia Producto
PB74AA Bachilleres beneficiados con preuniversi	Número	162	104	64%

**Proyecto:** 150375 - 16pp5-preuniversitarios para jóvenes y adultos de castilla

**Síntesis Proyecto:** Eficacia : 63% Ejec. Financiera : 100% Índice de gestión del Proyecto (Eficacia \* Ejec Fra): 63%

**Transferencias Municipio:** Ppto Inicial (mill de \$): \$ 100 Ppto Ajustado (mill de \$): \$ 100 Ejec. Financiera (mill de \$): \$ 100

**Recursos Propios:** Ppto Inicial (mill de \$): \$ 0 Ppto Ajustado (mill de \$): \$ 0 Ejec. Financiera (mill de \$): \$ 0

**Información FinancieraTotal:** \$ 100 \$ 100 \$ 100

**Descripción del Avance:**

Bien/ Servicio/ actividad entregado	Unidad	Cantidad Planeada	Cantidad Ejecutada	Eficacia Producto
PB75AA Bachilleres beneficiados con preuniversi	Número	162	102	63%

**Proyecto:** 150376 - 16pp12-preuniversitarios

**Síntesis Proyecto:** Eficacia : 54% Ejec. Financiera : 100% Índice de gestión del Proyecto (Eficacia \* Ejec Fra): 54%

**Transferencias Municipio:** Ppto Inicial (mill de \$): \$ 80 Ppto Ajustado (mill de \$): \$ 80 Ejec. Financiera (mill de \$): \$ 80

**Recursos Propios:** Ppto Inicial (mill de \$): \$ 0 Ppto Ajustado (mill de \$): \$ 0 Ejec. Financiera (mill de \$): \$ 0

**Información FinancieraTotal:** \$ 80 \$ 80 \$ 80

**Descripción del Avance:**

Bien/ Servicio/ actividad entregado	Unidad	Cantidad Planeada	Cantidad Ejecutada	Eficacia Producto
PB76AA Bachilleres beneficiados con preuniversi	Número	116	63	54%

**Proyecto:** 150377 - 16pp1-camino a la educación superior

**Síntesis Proyecto:** Eficacia : 77% Ejec. Financiera : 100% Índice de gestión del Proyecto (Eficacia \* Ejec Fra): 77%

**Transferencias Municipio:** Ppto Inicial (mill de \$): \$ 22 Ppto Ajustado (mill de \$): \$ 22 Ejec. Financiera (mill de \$): \$ 22

**Recursos Propios:** Ppto Inicial (mill de \$): \$ 0 Ppto Ajustado (mill de \$): \$ 0 Ejec. Financiera (mill de \$): \$ 0

**Información FinancieraTotal:** \$ 22 \$ 22 \$ 22

**Descripción del Avance:**

Bien/ Servicio/ actividad entregado	Unidad	Cantidad Planeada	Cantidad Ejecutada	Eficacia Producto
PB77BG Estudiantes comuna 1 con subsidios de pp	Número	22	17	77%



**Proyecto: 150378 - 16pp3-camino a la educación superior, a través de la i.e. pascual bravo**

<b>Síntesis Proyecto:</b>	<b>Eficacia :</b> 85%	<b>Ejec. Financiera :</b> 100%	<b>Indice de gestión del Proyecto (Eficacia * Ejec Fra):</b>	85%
<b>Transferencias Municipio:</b>	<b>Ppto Inicial (mill de \$):</b> \$ 273	<b>Ppto Ajustado (mill de \$):</b> \$ 273	<b>Ejec. Financiera (mill de \$):</b>	\$ 273
<b>Recursos Propios:</b>	<b>Ppto Inicial (mill de \$):</b> \$ 0	<b>Ppto Ajustado (mill de \$):</b> \$ 0	<b>Ejec. Financiera (mill de \$):</b>	\$ 0
<b>Información FinancieraTotal:</b>	\$ 273	\$ 273		\$ 273

**Descripción del Avance:**

Bien/ Servicio/ actividad entregado	Unidad	Cantidad Planeada	Cantidad Ejecutada	Eficacia Producto
PB78AB Estudiantes comuna 3 con subsidio de pp	Número	124	105	85%

**Proyecto: 150379 - 16pp4-acceso y permanencia en la educación superior pascual bravo**

<b>Síntesis Proyecto:</b>	<b>Eficacia :</b> 76%	<b>Ejec. Financiera :</b> 100%	<b>Indice de gestión del Proyecto (Eficacia * Ejec Fra):</b>	76%
<b>Transferencias Municipio:</b>	<b>Ppto Inicial (mill de \$):</b> \$ 450	<b>Ppto Ajustado (mill de \$):</b> \$ 450	<b>Ejec. Financiera (mill de \$):</b>	\$ 450
<b>Recursos Propios:</b>	<b>Ppto Inicial (mill de \$):</b> \$ 0	<b>Ppto Ajustado (mill de \$):</b> \$ 0	<b>Ejec. Financiera (mill de \$):</b>	\$ 0
<b>Información FinancieraTotal:</b>	\$ 450	\$ 450		\$ 450

**Descripción del Avance:**

Bien/ Servicio/ actividad entregado	Unidad	Cantidad Planeada	Cantidad Ejecutada	Eficacia Producto
PB79AA Estudiantes comuna 4 con subsidios de pp	Número	142	108	76%

**Proyecto: 150380 - 16pp5-camino a la educación superior**

<b>Síntesis Proyecto:</b>	<b>Eficacia :</b> 100%	<b>Ejec. Financiera :</b> 100%	<b>Indice de gestión del Proyecto (Eficacia * Ejec Fra):</b>	100%
<b>Transferencias Municipio:</b>	<b>Ppto Inicial (mill de \$):</b> \$ 236	<b>Ppto Ajustado (mill de \$):</b> \$ 236	<b>Ejec. Financiera (mill de \$):</b>	\$ 236
<b>Recursos Propios:</b>	<b>Ppto Inicial (mill de \$):</b> \$ 0	<b>Ppto Ajustado (mill de \$):</b> \$ 0	<b>Ejec. Financiera (mill de \$):</b>	\$ 0
<b>Información FinancieraTotal:</b>	\$ 236	\$ 236		\$ 236

**Descripción del Avance:**

Bien/ Servicio/ actividad entregado	Unidad	Cantidad Planeada	Cantidad Ejecutada	Eficacia Producto
PB80AA Estudiantes comuna 5 con becas subsidios	Número	60	88	147%

**Proyecto: 150381 - 16pp6-continuidad en programas de educación superior de los estudiantes en el doce de octubre**

<b>Síntesis Proyecto:</b>	<b>Eficacia :</b> 100%	<b>Ejec. Financiera :</b> 100%	<b>Indice de gestión del Proyecto (Eficacia * Ejec Fra):</b>	100%
<b>Transferencias Municipio:</b>	<b>Ppto Inicial (mill de \$):</b> \$ 351	<b>Ppto Ajustado (mill de \$):</b> \$ 351	<b>Ejec. Financiera (mill de \$):</b>	\$ 351

<b>Recursos Propios:</b>	<b>Ppto Inicial (mill de \$):</b>	\$ 0	<b>Ppto Ajustado (mill de \$):</b>	\$ 0	<b>Ejec. Financiera (mill de \$):</b>	\$ 0
<b>Información Financiera Total:</b>		\$ 351		\$ 351		\$ 351

**Descripción del Avance:**

<b>Bien/ Servicio/ actividad entregado</b>	<b>Unidad</b>	<b>Cantidad Planeada</b>	<b>Cantidad Ejecutada</b>	<b>Eficacia Producto</b>
PB81AA Estudiantes comuna 6 con subsidios de pp	Número	124	132	106%

# Fondo de Valorización de Medellín - FONVAL

Resumen sobre el comportamiento físico y financiero a Agosto 31 de 2016

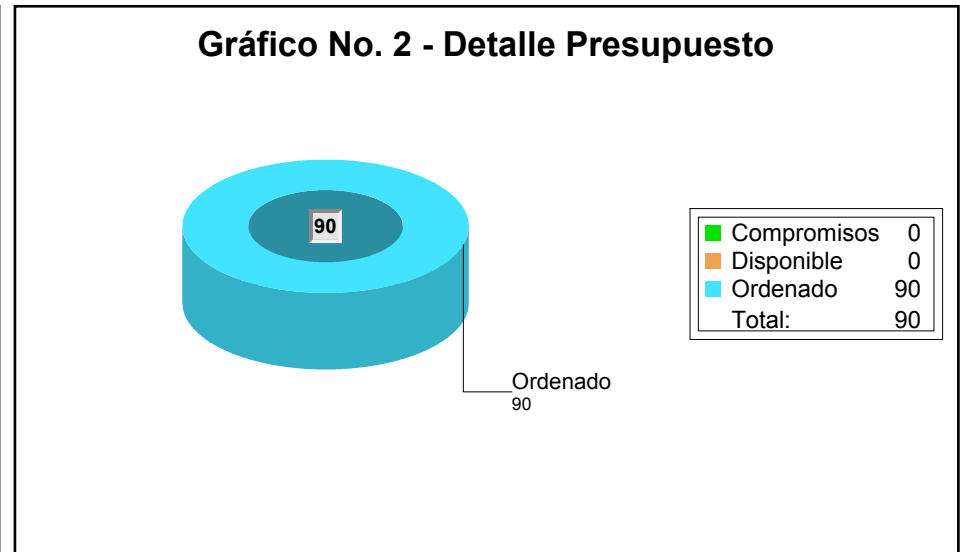
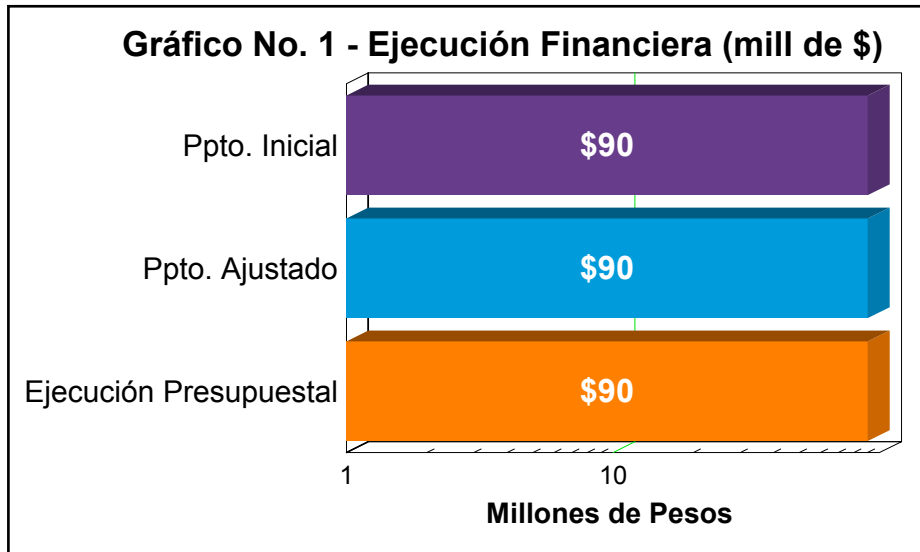

La Ejecución presupuestal al mes de Agosto comprende pagos, compromisos y facturas

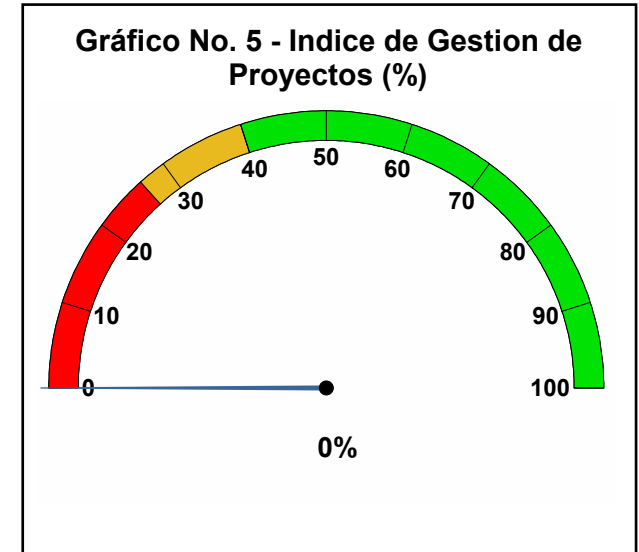
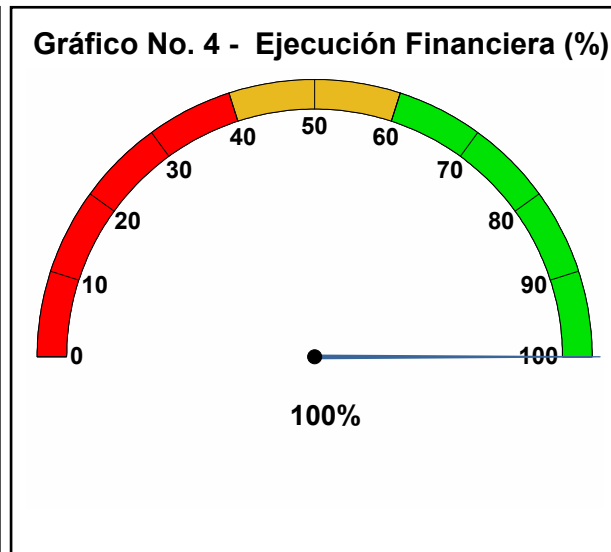
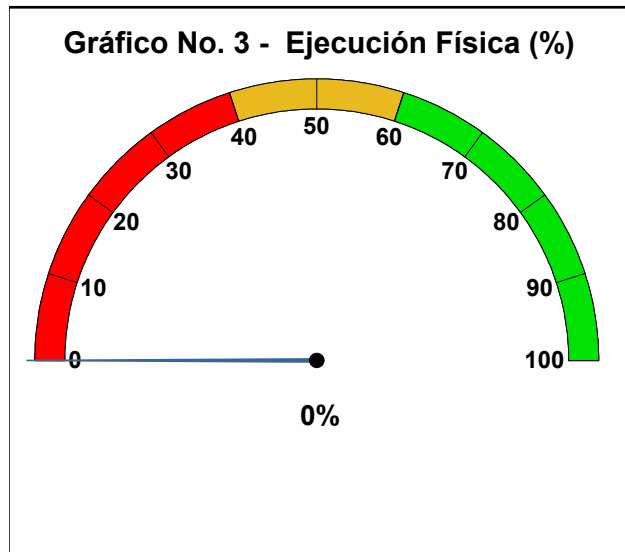



## 1. Proyectos de Iniciativa Institucional

<b>Dimensión:</b>	5	- Por una movilidad sostenible
<b>Reto:</b>	5.2	- Medellín por una mejor movilidad
<b>Programa:</b>	5.2.2	- Proyectos de infraestructura para la movilidad de la ciudad
<b>Proyecto PD:</b>	5.2.2.8	Construir las obras de valorización de la comuna 14
<b>Proyecto:</b>	110010	- Estudios y diseños para proyectos de valorización

**Síntesis Proyecto:** Eficacia : 0% Ejec. Financiera : 100% Índice de gestión del Proyecto (Eficacia \* Ejec Fra): 0%

**Transferencias Municipio:** Ppto Inicial (mill de \$): \$ 90 Ppto Ajustado (mill de \$): \$ 90 Ejec. Financiera (mill de \$): \$ 90

**Recursos Propios:** Ppto Inicial (mill de \$): \$ 0 Ppto Ajustado (mill de \$): \$ 0 Ejec. Financiera (mill de \$): \$ 0

**Información Financiera Total:** \$ 90 \$ 90 \$ 90

### Descripción del Avance:

Bien/ Servicio/ actividad entregado	Unidad	Cantidad Planeada	Cantidad Ejecutada	Eficacia Producto
FV10AJ Ajustes a diseños	Porcentaje	100	0	0%



### Gráfico No. 1 - Ejecución Financiera (mill de \$)

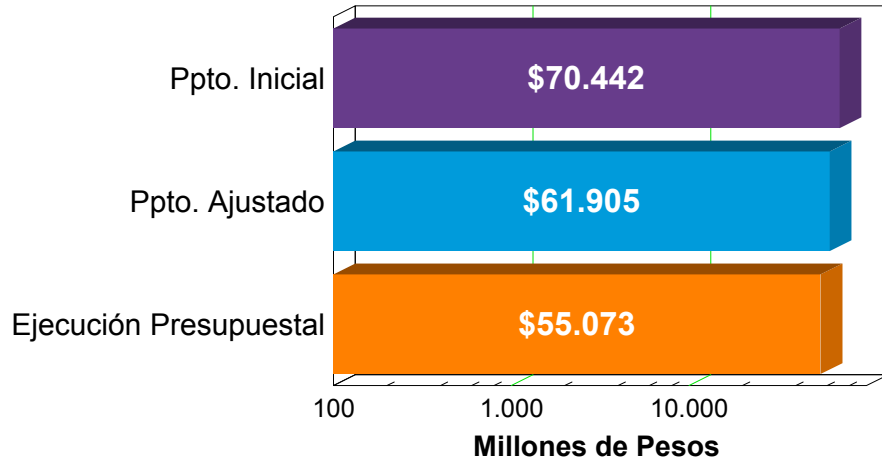

### Gráfico No. 2 - Detalle Presupuesto

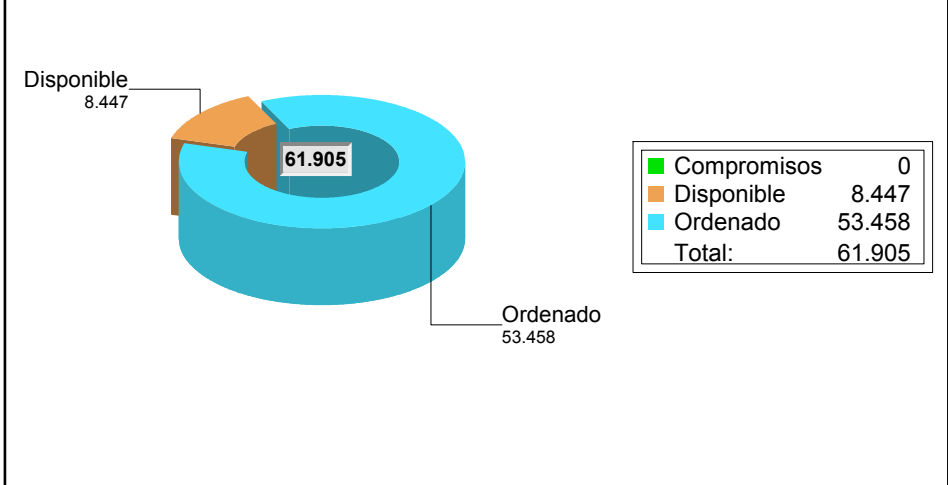

La Ejecución presupuestal al mes de Agosto comprende pagos, compromisos y facturas

### Gráfico No. 3 - Ejecución Física (%)

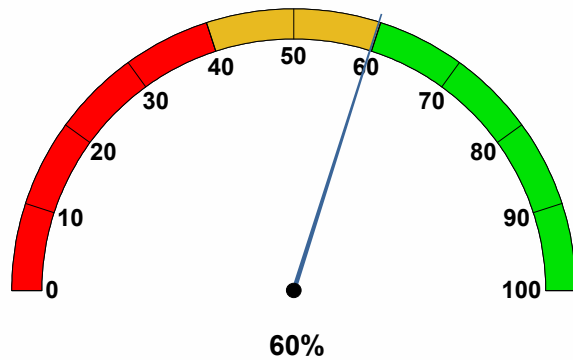

### Gráfico No. 4 - Ejecución Financiera (%)

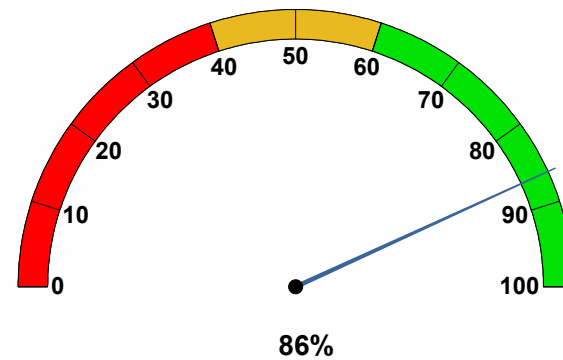

### Gráfico No. 5 - Indice de Gestion de Proyectos (%)

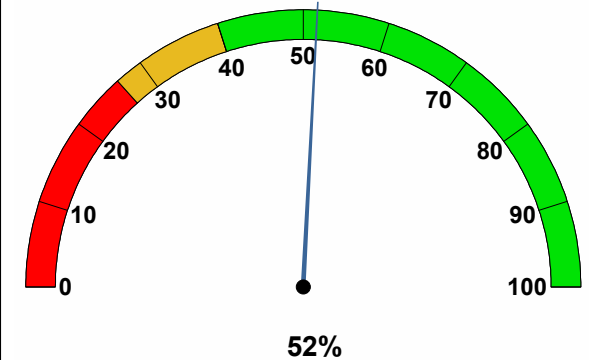





## 1. Proyectos de Iniciativa Institucional

**Dimensión:** 2 - Para recuperar juntos la seguridad y la convivencia ciudadana

**Reto:** 2.2 - En Medellín convive toda la ciudadanía

**Programa:** 2.2.2 - Promoción de la convivencia

**Proyecto PD:** 2.2.2.3 Acompañamiento social de proyectos habitacionales

**Proyecto:** 120109 - Acompañamiento social a los hogares beneficiarios de los bienes y servicios del isvimed

**Síntesis Proyecto:** Eficacia : 50% Ejec. Financiera : 78% Índice de gestión del Proyecto (Eficacia \* Ejec Fra): 39%

**Transferencias Municipio:** Ppto Inicial (mill de \$): \$ 2.688 Ppto Ajustado (mill de \$): \$ 2.688 Ejec. Financiera (mill de \$): \$ 2.091

**Recursos Propios:** Ppto Inicial (mill de \$): \$ 0 Ppto Ajustado (mill de \$): \$ 0 Ejec. Financiera (mill de \$): \$ 0

**Información Financiera Total:** \$ 2.688 \$ 2.688 \$ 2.091

### Descripción del Avance:

Bien/ Servicio/ actividad entregado	Unidad	Cantidad Planeada	Cantidad Ejecutada	Eficacia Producto
IV09AD Acompañamiento a proyectos vip - vis	Porcentaje	100	100	100%
IV09AE Adopción política de inquilinatos	Porcentaje	16	0	0%

**Observación B / S:** Se espera obtener los resultados de la gestión en el último trimestre del año

**Dimensión:** 6 - Para recuperar el Centro y trabajar por nuestros territorios

**Reto:** 6.5 - Hábitat adecuado para Medellín

**Programa:** 6.5.1 - Fortalecimiento al Sistema Municipal Habitacional

**Proyecto PD:** 6.5.1.2 Revisión y ajuste del Plan Estratégico Habitacional de Medellín - PEHMED

**Proyecto:** 120110 - Fortalecimiento al sistema habitacional de medellín

**Síntesis Proyecto:** Eficacia : 0% Ejec. Financiera : 100% Índice de gestión del Proyecto (Eficacia \* Ejec Fra): 0%

**Transferencias Municipio:** Ppto Inicial (mill de \$): \$ 2.800 Ppto Ajustado (mill de \$): \$ 800 Ejec. Financiera (mill de \$): \$ 800

**Recursos Propios:** Ppto Inicial (mill de \$): \$ 127 Ppto Ajustado (mill de \$): \$ 127 Ejec. Financiera (mill de \$): \$ 126

**Información Financiera Total:** \$ 2.927 \$ 927 \$ 926

### Descripción del Avance:

Bien/ Servicio/ actividad entregado	Unidad	Cantidad Planeada	Cantidad Ejecutada	Eficacia Producto
IV10AG Revisión y ajuste pehmed	Porcentaje	9	0	0%

**Observación B / S:** Se espera obtener los resultados de la gestión en el último trimestre del año

**Programa:** 6.5.2 - Reasentamiento integral de población

**Proyecto PD:** 6.5.2.1 Reasentamiento de población con soluciones de vivienda definitiva

**Proyecto: 120107 - Asignación de subsidios para vivienda usada en medellín**

<b>Síntesis Proyecto:</b>	<b>Eficacia :</b> 90%	<b>Ejec. Financiera :</b> 65%	<b>Índice de gestión del Proyecto (Eficacia * Ejec Fra):</b> 58%	
<b>Transferencias Municipio:</b>	<b>Ppto Inicial (mill de \$):</b> \$ 1.128	<b>Ppto Ajustado (mill de \$):</b> \$ 1.128	<b>Ejec. Financiera (mill de \$):</b> \$ 928	
<b>Recursos Propios:</b>	<b>Ppto Inicial (mill de \$):</b> \$ 990	<b>Ppto Ajustado (mill de \$):</b> \$ 990	<b>Ejec. Financiera (mill de \$):</b> \$ 442	
<b>Información Financiera Total:</b>	\$ 2.118	\$ 2.118	\$ 1.370	

**Descripción del Avance:**

Bien/ Servicio/ actividad entregado	Unidad	Cantidad Planeada	Cantidad Ejecutada	Eficacia Producto
IV07AB Subsidios para vivienda usada	Número	87	78	90%

**Proyecto PD: 6.5.2.3 Arrendamiento temporal****Proyecto: 120108 - Asignación de subsidios para arrendamiento temporal y atención al modelo de vivienda compartida**

<b>Síntesis Proyecto:</b>	<b>Eficacia :</b> 95%	<b>Ejec. Financiera :</b> 77%	<b>Índice de gestión del Proyecto (Eficacia * Ejec Fra):</b> 73%	
<b>Transferencias Municipio:</b>	<b>Ppto Inicial (mill de \$):</b> \$ 19.917	<b>Ppto Ajustado (mill de \$):</b> \$ 20.542	<b>Ejec. Financiera (mill de \$):</b> \$ 15.917	
<b>Recursos Propios:</b>	<b>Ppto Inicial (mill de \$):</b> \$ 111	<b>Ppto Ajustado (mill de \$):</b> \$ 111	<b>Ejec. Financiera (mill de \$):</b> \$ 47	
<b>Información Financiera Total:</b>	\$ 20.027	\$ 20.652	\$ 15.964	

**Descripción del Avance:**

Bien/ Servicio/ actividad entregado	Unidad	Cantidad Planeada	Cantidad Ejecutada	Eficacia Producto
IV08AC Hogares con subsidio para arren temporal	Número	4.911	4.649	95%

**Programa: 6.5.3 - Gestión de nuevos desarrollos habitacionales de vivienda social****Proyecto PD: 6.5.3.1 Vivienda nueva****Proyecto: 120106 - Asignación de subsidios y promoción para la adquisición de vivienda nueva en medellín**

<b>Síntesis Proyecto:</b>	<b>Eficacia :</b> 50%	<b>Ejec. Financiera :</b> 100%	<b>Índice de gestión del Proyecto (Eficacia * Ejec Fra):</b> 50%	
<b>Transferencias Municipio:</b>	<b>Ppto Inicial (mill de \$):</b> \$ 29.034	<b>Ppto Ajustado (mill de \$):</b> \$ 25.000	<b>Ejec. Financiera (mill de \$):</b> \$ 25.000	
<b>Recursos Propios:</b>	<b>Ppto Inicial (mill de \$):</b> \$ 1.052	<b>Ppto Ajustado (mill de \$):</b> \$ 1.052	<b>Ejec. Financiera (mill de \$):</b> \$ 1.000	
<b>Información Financiera Total:</b>	\$ 30.086	\$ 26.052	\$ 26.000	

**Descripción del Avance:**

Bien/ Servicio/ actividad entregado	Unidad	Cantidad Planeada	Cantidad Ejecutada	Eficacia Producto
IV06AD Subsidios para opv asignados	Número	16	0	0%
<b>Observación B / S:</b> Se espera obtener los resultados de la gestión en el último trimestre del año				
IV06AE Viviendas nuevas terminadas	Número	1.724	0	0%

**Observación B / S:** Se espera obtener los resultados de la gestión en el último trimestre del año

IV06AF	Viviendas escrituradas	Número	1.390	2.038	147%
IV06AG	Viviendas escrituradas por saneamiento p	Número	50	99	198%

**Programa:** 6.5.4 - Mejoramiento integral de barrios

**Proyecto PD:** 6.5.4.1 Mejoramiento de vivienda

**Proyecto:** 120103 - Asignación de subsidios a la población desplazada para plan retorno

**Síntesis Proyecto:** Eficacia : 0% Ejec. Financiera : 24% Índice de gestión del Proyecto (Eficacia \* Ejec Fra): 0%

**Transferencias Municipio:** Ppto Inicial (mill de \$): \$ 980 Ppto Ajustado (mill de \$): \$ 980 Ejec. Financiera (mill de \$): \$ 236

**Recursos Propios:** Ppto Inicial (mill de \$): \$ 0 Ppto Ajustado (mill de \$): \$ 0 Ejec. Financiera (mill de \$): \$ 0

**Información Financiera Total:** \$ 980 \$ 980 \$ 236

**Descripción del Avance:**

Bien/ Servicio/ actividad entregado	Unidad	Cantidad Planeada	Cantidad Ejecutada	Eficacia Producto
IV03AB Subsidios de vivienda asignados	Número	14	0	0%
<b>Observación B / S:</b> Se espera obtener los resultados de la gestión en el último trimestre del año				
IV03AC Mejoramientos de vivienda terminados	Número	32	0	0%
<b>Observación B / S:</b> Se espera obtener los resultados de la gestión en el último trimestre del año				
IV03AD Viviendas nuevas terminadas	Número	118	0	0%
<b>Observación B / S:</b> Se espera obtener los resultados de la gestión en el último trimestre del año				

**Proyecto:** 120104 - Mejoramiento y legalización de vivienda de interés social en el municipio de medellín

**Síntesis Proyecto:** Eficacia : 24% Ejec. Financiera : 100% Índice de gestión del Proyecto (Eficacia \* Ejec Fra): 24%

**Transferencias Municipio:** Ppto Inicial (mill de \$): \$ 8.128 Ppto Ajustado (mill de \$): \$ 5.000 Ejec. Financiera (mill de \$): \$ 5.000

**Recursos Propios:** Ppto Inicial (mill de \$): \$ 0 Ppto Ajustado (mill de \$): \$ 0 Ejec. Financiera (mill de \$): \$ 0

**Información Financiera Total:** \$ 8.128 \$ 5.000 \$ 5.000

**Descripción del Avance:**

Bien/ Servicio/ actividad entregado	Unidad	Cantidad Planeada	Cantidad Ejecutada	Eficacia Producto
IV04AC Subsidios para mejoramiento asignados	Número	224	25	11%
IV04AD Mejoramientos de vivienda terminados	Número	1.953	1.135	58%
IV04AE Reconocimiento de edificaciones	Número	750	12	2%

### 3. Proyectos de Presupuesto Participativo (Iniciativas Comunitarias)

**Dimensión:** 6 - Para recuperar el Centro y trabajar por nuestros territorios

**Reto:** 6.5 - Hábitat adecuado para Medellín

Programa: 6.5.4 - Mejoramiento integral de barrios

Proyecto PD: 6.5.4.1 Mejoramiento de vivienda

Proyecto: 150383 - 16pp2-mejoramiento de vivienda en santa cruz

**Síntesis Proyecto:** Eficacia : 0% Ejec. Financiera : 100% Índice de gestión del Proyecto (Eficacia \* Ejec Fra): 0%

Transferencias Municipio: Ppto Inicial (mill de \$): \$ 400 Ppto Ajustado (mill de \$): \$ 400 Ejec. Financiera (mill de \$): \$ 400

Recursos Propios: Ppto Inicial (mill de \$): \$ 0 Ppto Ajustado (mill de \$): \$ 0 Ejec. Financiera (mill de \$): \$ 0

Información Financiera Total: \$ 400 \$ 400 \$ 400

**Descripción del Avance:**

Bien/ Servicio/ actividad entregado	Unidad	Cantidad Planeada	Cantidad Ejecutada	Eficacia Producto
IV83AB Subsidios para mejoramiento asignados	Número	34	0	0%
<b>Observación B / S:</b> Se han comprometido los recursos, se espera obtener los resultados de la gestión en el último trimestre del año				
IV83AC Mejoramientos de vivienda terminados	Número	34	0	0%
<b>Observación B / S:</b> Se han comprometido los recursos, se espera obtener los resultados de la gestión en el último trimestre del año				

Proyecto: 150384 - 16pp4-mejoramiento de vivienda en aranjuez

**Síntesis Proyecto:** Eficacia : 0% Ejec. Financiera : 100% Índice de gestión del Proyecto (Eficacia \* Ejec Fra): 0%

Transferencias Municipio: Ppto Inicial (mill de \$): \$ 1.163 Ppto Ajustado (mill de \$): \$ 1.163 Ejec. Financiera (mill de \$): \$ 1.163

Recursos Propios: Ppto Inicial (mill de \$): \$ 0 Ppto Ajustado (mill de \$): \$ 0 Ejec. Financiera (mill de \$): \$ 0

Información Financiera Total: \$ 1.163 \$ 1.163 \$ 1.163

**Descripción del Avance:**

Bien/ Servicio/ actividad entregado	Unidad	Cantidad Planeada	Cantidad Ejecutada	Eficacia Producto
IV84AB Subsidios para mejoramiento asignados	Número	99	0	0%
<b>Observación B / S:</b> Se espera obtener los resultados de la gestión en el último trimestre del año				
IV84AC Mejoramientos de vivienda terminados	Número	99	0	0%
<b>Observación B / S:</b> Se espera obtener los resultados de la gestión en el último trimestre del año				

Proyecto: 150385 - 16pp8-mejoramiento de vivienda en villa hermosa

**Síntesis Proyecto:** Eficacia : 0% Ejec. Financiera : 100% Índice de gestión del Proyecto (Eficacia \* Ejec Fra): 0%

Transferencias Municipio: Ppto Inicial (mill de \$): \$ 1.103 Ppto Ajustado (mill de \$): \$ 1.103 Ejec. Financiera (mill de \$): \$ 1.103

Recursos Propios: Ppto Inicial (mill de \$): \$ 0 Ppto Ajustado (mill de \$): \$ 0 Ejec. Financiera (mill de \$): \$ 0

Información Financiera Total: \$ 1.103 \$ 1.103 \$ 1.103

**Descripción del Avance:**

Bien/ Servicio/ actividad entregado	Unidad	Cantidad Planeada	Cantidad Ejecutada	Eficacia Producto
-------------------------------------	--------	-------------------	--------------------	-------------------

IV85AB	Subsidios para mejoramiento asignados	Número	94	0	0%
<b>Observación B / S:</b> Se han comprometido los recursos, se espera obtener los resultados de la gestión en el último trimestre del año					
IV85AC	Mejoramientos de vivienda terminados	Número	94	0	0%
<b>Observación B / S:</b> Se han comprometido los recursos, se espera obtener los resultados de la gestión en el último trimestre del año					

**Proyecto: 150386 - 16pp80-mejoramiento de vivienda en san antonio de prado**

**Síntesis Proyecto:** Eficacia : 0% Ejec. Financiera : 100% Índice de gestión del Proyecto (Eficacia \* Ejec Fra): 0%

**Transferencias Municipio:** Ppto Inicial (mill de \$): \$ 520 Ppto Ajustado (mill de \$): \$ 520 Ejec. Financiera (mill de \$): \$ 520

**Recursos Propios:** Ppto Inicial (mill de \$): \$ 0 Ppto Ajustado (mill de \$): \$ 0 Ejec. Financiera (mill de \$): \$ 0

**Información Financiera Total:** \$ 520 \$ 520 \$ 520

**Descripción del Avance:**

Bien/ Servicio/ actividad entregado	Unidad	Cantidad Planeada	Cantidad Ejecutada	Eficacia Producto
IV86AB Subsidios para mejoramiento asignados	Número	44	0	0%
<b>Observación B / S:</b> Se han comprometido los recursos, se espera obtener los resultados de la gestión en el último trimestre del año				
IV86AC Mejoramientos de vivienda terminados	Número	44	0	0%
<b>Observación B / S:</b> Se han comprometido los recursos, se espera obtener los resultados de la gestión en el último trimestre del año				

**Proyecto: 150387 - #n/a**

**Síntesis Proyecto:** Eficacia : 0% Ejec. Financiera : 100% Índice de gestión del Proyecto (Eficacia \* Ejec Fra): 0%

**Transferencias Municipio:** Ppto Inicial (mill de \$): \$ 300 Ppto Ajustado (mill de \$): \$ 300 Ejec. Financiera (mill de \$): \$ 300

**Recursos Propios:** Ppto Inicial (mill de \$): \$ 0 Ppto Ajustado (mill de \$): \$ 0 Ejec. Financiera (mill de \$): \$ 0

**Información Financiera Total:** \$ 300 \$ 300 \$ 300

**Descripción del Avance:**

Bien/ Servicio/ actividad entregado	Unidad	Cantidad Planeada	Cantidad Ejecutada	Eficacia Producto
IV87AB Subsidios para mejoramiento asignados	Número	25	0	0%
<b>Observación B / S:</b> Se espera obtener los resultados de la gestión en el último trimestre del año				
IV87AC Mejoramientos de vivienda terminados	Número	25	0	0%
<b>Observación B / S:</b> Se espera obtener los resultados de la gestión en el último trimestre del año				



**Gráfico No. 1 - Ejecución Financiera (mill de \$)**

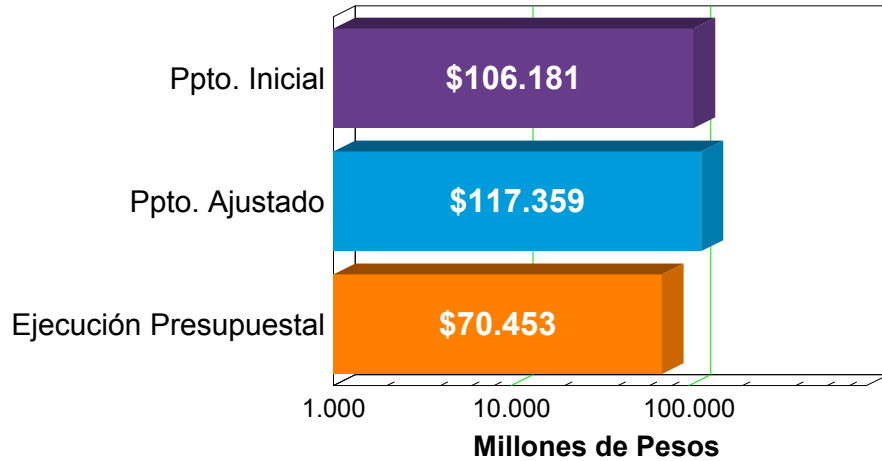

**Gráfico No. 2 - Detalle Presupuesto**

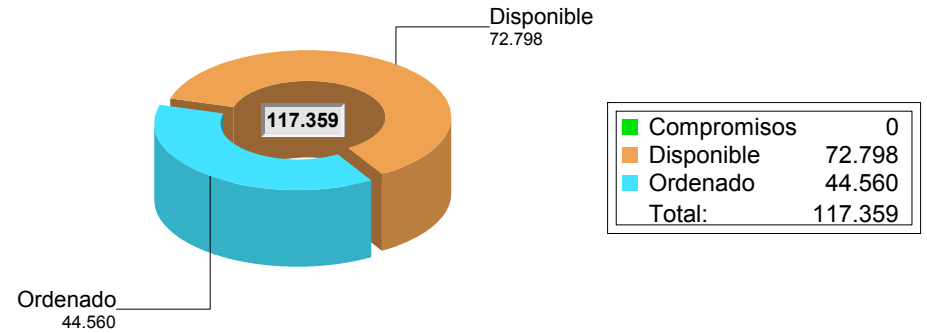

La Ejecución presupuestal al mes de Agosto comprende pagos, compromisos y facturas

**Gráfico No. 3 - Ejecución Física (%)**

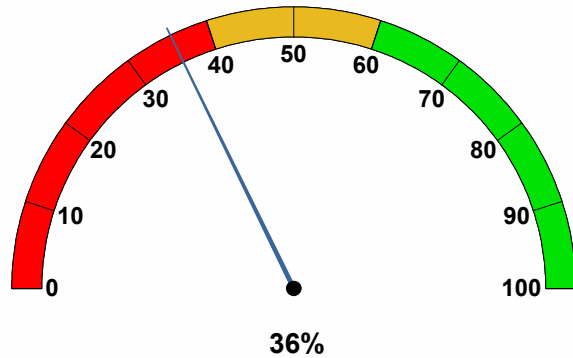

**Gráfico No. 4 - Ejecución Financiera (%)**

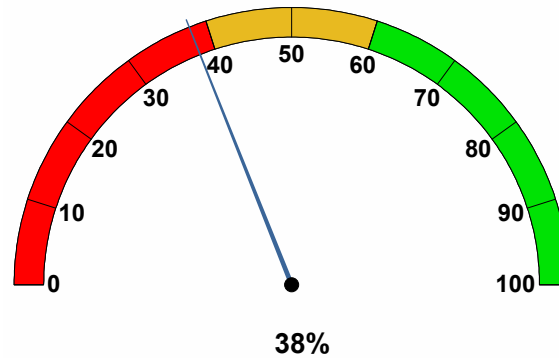

**Gráfico No. 5 - Indice de Gestion de Proyectos (%)**

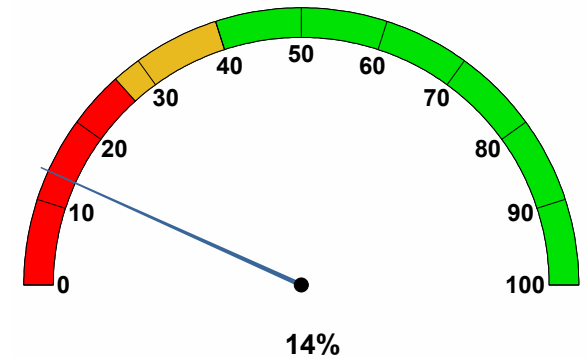





# 1. Proyectos de Iniciativa Institucional

**Dimensión:** 4 - Para ofrecer una educación de calidad y empleo para vos

**Reto:** 4.1 - Medellín garantiza su oferta educativa

**Programa:** 4.1.2 - Fortalecer el sistema de educación técnica y superior

**Proyecto PD:** 4.1.2.1 Apoyo para el acceso a la educación superior

**Proyecto:** 070024 - Financiación de educación superior para estudiantes de bajos recursos de medellín

**Síntesis Proyecto:** Eficacia : 35% Ejec. Financiera : 54% Índice de gestión del Proyecto (Eficacia \* Ejec Fra): 19%

**Transferencias Municipio:** Ppto Inicial (mill de \$): \$ 36.994 Ppto Ajustado (mill de \$): \$ 40.848 Ejec. Financiera (mill de \$): \$ 27.834

**Recursos Propios:** Ppto Inicial (mill de \$): \$ 36.994 Ppto Ajustado (mill de \$): \$ 43.552 Ejec. Financiera (mill de \$): \$ 17.623

**Información FinancieraTotal:** \$ 73.989 \$ 84.400 \$ 45.456

## Descripción del Avance:

Bien/ Servicio/ actividad entregado	Unidad	Cantidad Planeada	Cantidad Ejecutada	Eficacia Producto
AS24AA Estud con financ epm para educ superior	Número	1.032	356	35%

**Proyecto:** 080077 - Becas mejores bachilleres

**Síntesis Proyecto:** Eficacia : 0% Ejec. Financiera : 39% Índice de gestión del Proyecto (Eficacia \* Ejec Fra): 0%

**Transferencias Municipio:** Ppto Inicial (mill de \$): \$ 2.707 Ppto Ajustado (mill de \$): \$ 2.707 Ejec. Financiera (mill de \$): \$ 1.462

**Recursos Propios:** Ppto Inicial (mill de \$): \$ 2.707 Ppto Ajustado (mill de \$): \$ 3.437 Ejec. Financiera (mill de \$): \$ 939

**Información FinancieraTotal:** \$ 5.414 \$ 6.144 \$ 2.400

## Descripción del Avance:

Bien/ Servicio/ actividad entregado	Unidad	Cantidad Planeada	Cantidad Ejecutada	Eficacia Producto
AS77AA Est beneficiados becas mejores bachiller	Número	307	0	0%

**Observación B / S:** EL beneficio se dara en posterior a la aplicación de las Pruebas ICFES

**Proyecto:** 080429 - Maestrias y doctorados cofinanciados

**Síntesis Proyecto:** Eficacia : 75% Ejec. Financiera : 52% Índice de gestión del Proyecto (Eficacia \* Ejec Fra): 39%

**Transferencias Municipio:** Ppto Inicial (mill de \$): \$ 1.590 Ppto Ajustado (mill de \$): \$ 1.590 Ejec. Financiera (mill de \$): \$ 1.590

**Recursos Propios:** Ppto Inicial (mill de \$): \$ 1.590 Ppto Ajustado (mill de \$): \$ 1.593 Ejec. Financiera (mill de \$): \$ 72

**Información FinancieraTotal:** \$ 3.181 \$ 3.183 \$ 1.662

## Descripción del Avance:

Bien/ Servicio/ actividad entregado	Unidad	Cantidad Planeada	Cantidad Ejecutada	Eficacia Producto
AS29AA estudbeneficiados programa enlazamundos	Número	52	39	75%

**Proyecto: 130618 - Buen tránsito a la educación**

**Síntesis Proyecto:** Eficacia : 0% Ejec. Financiera : 59% Índice de gestión del Proyecto (Eficacia \* Ejec Fra): 0%

**Transferencias Municipio:** Ppto Inicial (mill de \$): \$ 316 Ppto Ajustado (mill de \$): \$ 316 Ejec. Financiera (mill de \$): \$ 316

**Recursos Propios:** Ppto Inicial (mill de \$): \$ 316 Ppto Ajustado (mill de \$): \$ 396 Ejec. Financiera (mill de \$): \$ 106

**Información FinancieraTotal:** \$ 632 \$ 712 \$ 422

**Descripción del Avance:**

Bien/ Servicio/ actividad entregado	Unidad	Cantidad Planeada	Cantidad Ejecutada	Eficacia Producto
AS18AA Numero de estudiantes beneficiados	Número	40.000	0	0%

**Observación B / S:** El evento de Expo Sapiencia, donde se registra el numero de beneficiarios, se realizara en el mes de Octubre.

**Proyecto: 140104 - Programa de formación avanzada**

**Síntesis Proyecto:** Eficacia : 50% Ejec. Financiera : 50% Índice de gestión del Proyecto (Eficacia \* Ejec Fra): 25%

**Transferencias Municipio:** Ppto Inicial (mill de \$): \$ 275 Ppto Ajustado (mill de \$): \$ 275 Ejec. Financiera (mill de \$): \$ 275

**Recursos Propios:** Ppto Inicial (mill de \$): \$ 275 Ppto Ajustado (mill de \$): \$ 275 Ejec. Financiera (mill de \$): \$ 3

**Información FinancieraTotal:** \$ 550 \$ 550 \$ 278

**Descripción del Avance:**

Bien/ Servicio/ actividad entregado	Unidad	Cantidad Planeada	Cantidad Ejecutada	Eficacia Producto
AS04BA Numero de docentes beneficiados	Número	24	12	50%

**Proyecto: 140390 - Extendiendo fronteras educativas**

**Síntesis Proyecto:** Eficacia : 52% Ejec. Financiera : 50% Índice de gestión del Proyecto (Eficacia \* Ejec Fra): 26%

**Transferencias Municipio:** Ppto Inicial (mill de \$): \$ 451 Ppto Ajustado (mill de \$): \$ 451 Ejec. Financiera (mill de \$): \$ 451

**Recursos Propios:** Ppto Inicial (mill de \$): \$ 451 Ppto Ajustado (mill de \$): \$ 451 Ejec. Financiera (mill de \$): \$ 3

**Información FinancieraTotal:** \$ 902 \$ 902 \$ 454

**Descripción del Avance:**

Bien/ Servicio/ actividad entregado	Unidad	Cantidad Planeada	Cantidad Ejecutada	Eficacia Producto
AS90BA Numero estud beneficiados programa	Número	21	11	52%

**Proyecto PD: 4.1.2.2 Fortalecimiento de la sinergia de las tres instituciones públicas de educación superior**

**Proyecto: 120355 - Sinergia- proyecto de integración de las 3 ies**

**Síntesis Proyecto:** Eficacia : 27% Ejec. Financiera : 71% Índice de gestión del Proyecto (Eficacia \* Ejec Fra): 19%

<b>Transferencias Municipio:</b>	<b>Ppto Inicial (mill de \$):</b>	\$ 2.256	<b>Ppto Ajustado (mill de \$):</b>	\$ 1.868	<b>Ejec. Financiera (mill de \$):</b>	\$ 1.780
<b>Recursos Propios:</b>	<b>Ppto Inicial (mill de \$):</b>	\$ 2.256	<b>Ppto Ajustado (mill de \$):</b>	\$ 2.377	<b>Ejec. Financiera (mill de \$):</b>	\$ 1.222
<b>Información FinancieraTotal:</b>		\$ 4.512		\$ 4.245		\$ 3.002

#### Descripción del Avance:

Bien/ Servicio/ actividad entregado	Unidad	Cantidad Planeada	Cantidad Ejecutada	Eficacia Producto
AS55BA Reportes del odes	Número	12	5	42%
AS55BB Proyectos hitos ciudades universitarias	Número	6	0	0%
<b>Observación B / S:</b> Este valor estadístico esta ligado a la construcción de las Ciudades y aun no se han terminado dicha construcción				
AS55BC Dlo proyectos investigación en sinergia	Número	7	3	43%
AS55BD Estrategia de internacionalización 3ies	Número	4	1	25%

**Proyecto:** 130420 - Sede agencia sapiencia

**Síntesis Proyecto:** Eficacia : 0% Ejec. Financiera : 85% Índice de gestión del Proyecto (Eficacia \* Ejec Fra): 0%

<b>Transferencias Municipio:</b>	<b>Ppto Inicial (mill de \$):</b>	\$ 361	<b>Ppto Ajustado (mill de \$):</b>	\$ 361	<b>Ejec. Financiera (mill de \$):</b>	\$ 253
<b>Recursos Propios:</b>	<b>Ppto Inicial (mill de \$):</b>	\$ 361	<b>Ppto Ajustado (mill de \$):</b>	\$ 581	<b>Ejec. Financiera (mill de \$):</b>	\$ 551
<b>Información FinancieraTotal:</b>		\$ 722		\$ 942		\$ 804

#### Descripción del Avance:

Bien/ Servicio/ actividad entregado	Unidad	Cantidad Planeada	Cantidad Ejecutada	Eficacia Producto
AS20CA Sede operando	Número	1	0	0%
<b>Observación B / S:</b> Este valor estadístico corresponde a una actividad netamente administrativa de la agencia, por lo cual se reportara en el mes de Diciembre				

**Reto:** 4.5 - Medellín innovadora  
**Programa:** 4.5.4 - Investigación científica y desarrollo tecnológico  
**Proyecto PD:** 4.5.4.3 Fondo local para la investigación científica del sistema de educación superior

**Proyecto:** 080100 - Premio alcaldía de medellín para el fomento de la investigación

**Síntesis Proyecto:** Eficacia : 0% Ejec. Financiera : 52% Índice de gestión del Proyecto (Eficacia \* Ejec Fra): 0%

<b>Transferencias Municipio:</b>	<b>Ppto Inicial (mill de \$):</b>	\$ 266	<b>Ppto Ajustado (mill de \$):</b>	\$ 266	<b>Ejec. Financiera (mill de \$):</b>	\$ 266
<b>Recursos Propios:</b>	<b>Ppto Inicial (mill de \$):</b>	\$ 266	<b>Ppto Ajustado (mill de \$):</b>	\$ 266	<b>Ejec. Financiera (mill de \$):</b>	\$ 10
<b>Información FinancieraTotal:</b>		\$ 531		\$ 531		\$ 276

#### Descripción del Avance:

Bien/ Servicio/ actividad entregado	Unidad	Cantidad Planeada	Cantidad Ejecutada	Eficacia Producto
AS00AA Premios investigación científica	Número	13	0	0%
<b>Observación B / S:</b> El evento en el que se realiza la entrega de los premios se realizara en Noviembre				

### 3. Proyectos de Presupuesto Participativo (Iniciativas Comunitarias)

**Dimensión:** 4 - Para ofrecer una educación de calidad y empleo para vos

**Reto:** 4.1 - Medellín garantiza su oferta educativa

**Programa:** 4.1.2 - Fortalecer el sistema de educación técnica y superior

**Proyecto PD:** 4.1.2.1 Apoyo para el acceso a la educación superior

**Proyecto:** 150453 - 16pp1-promoción y apoyo a los estudiantes para el acceso a la educación superior

**Síntesis Proyecto:** Eficacia : 73% Ejec. Financiera : 100% Índice de gestión del Proyecto (Eficacia \* Ejec Fra): 73%

**Transferencias Municipio:** Ppto Inicial (mill de \$): \$ 500 Ppto Ajustado (mill de \$): \$ 500 Ejec. Financiera (mill de \$): \$ 500

**Recursos Propios:** Ppto Inicial (mill de \$): \$ 500 Ppto Ajustado (mill de \$): \$ 500 Ejec. Financiera (mill de \$): \$ 500

**Información FinancieraTotal:** \$ 1.000 \$ 1.000 \$ 1.000

#### Descripción del Avance:

Bien/ Servicio/ actividad entregado	Unidad	Cantidad Planeada	Cantidad Ejecutada	Eficacia Producto
AS53AA Estudiantes beneficiados	Número	22	16	73%

**Proyecto:** 150454 - 16pp2- promoción y apoyo a los estudiantes para el acceso a la educación superior

**Síntesis Proyecto:** Eficacia : 79% Ejec. Financiera : 100% Índice de gestión del Proyecto (Eficacia \* Ejec Fra): 79%

**Transferencias Municipio:** Ppto Inicial (mill de \$): \$ 944 Ppto Ajustado (mill de \$): \$ 944 Ejec. Financiera (mill de \$): \$ 944

**Recursos Propios:** Ppto Inicial (mill de \$): \$ 0 Ppto Ajustado (mill de \$): \$ 0 Ejec. Financiera (mill de \$): \$ 0

**Información FinancieraTotal:** \$ 944 \$ 944 \$ 944

#### Descripción del Avance:

Bien/ Servicio/ actividad entregado	Unidad	Cantidad Planeada	Cantidad Ejecutada	Eficacia Producto
AS54AA Estudiantes beneficiados	Número	42	33	79%

**Proyecto:** 150455 - 16pp3-fondo camino a la educación superior

**Síntesis Proyecto:** Eficacia : 65% Ejec. Financiera : 100% Índice de gestión del Proyecto (Eficacia \* Ejec Fra): 65%

**Transferencias Municipio:** Ppto Inicial (mill de \$): \$ 580 Ppto Ajustado (mill de \$): \$ 580 Ejec. Financiera (mill de \$): \$ 580

**Recursos Propios:** Ppto Inicial (mill de \$): \$ 580 Ppto Ajustado (mill de \$): \$ 580 Ejec. Financiera (mill de \$): \$ 579

**Información FinancieraTotal:** \$ 1.160 \$ 1.160 \$ 1.159

#### Descripción del Avance:

Bien/ Servicio/ actividad entregado	Unidad	Cantidad Planeada	Cantidad Ejecutada	Eficacia Producto
-------------------------------------	--------	-------------------	--------------------	-------------------

**Proyecto: 150456 - 16pp4-fondo camino a la educación superior**

**Síntesis Proyecto:** Eficacia : 33% Ejec. Financiera : 100% Índice de gestión del Proyecto (Eficacia \* Ejec Fra): 33%

Transferencias Municipio: Ppto Inicial (mill de \$): \$ 60 Ppto Ajustado (mill de \$): \$ 60 Ejec. Financiera (mill de \$): \$ 60

Recursos Propios: Ppto Inicial (mill de \$): \$ 0 Ppto Ajustado (mill de \$): \$ 0 Ejec. Financiera (mill de \$): \$ 0

Información Financiera Total: \$ 60 \$ 60 \$ 60

**Descripción del Avance:**

Bien/ Servicio/ actividad entregado	Unidad	Cantidad Planeada	Cantidad Ejecutada	Eficacia Producto
AS56AA Estudiantes beneficiados	Número	3	1	33%

**Proyecto: 150457 - 16pp5-promoción y apoyo a los estudiantes para el acceso a la educación superior**

**Síntesis Proyecto:** Eficacia : 78% Ejec. Financiera : 100% Índice de gestión del Proyecto (Eficacia \* Ejec Fra): 78%

Transferencias Municipio: Ppto Inicial (mill de \$): \$ 400 Ppto Ajustado (mill de \$): \$ 400 Ejec. Financiera (mill de \$): \$ 400

Recursos Propios: Ppto Inicial (mill de \$): \$ 0 Ppto Ajustado (mill de \$): \$ 0 Ejec. Financiera (mill de \$): \$ 0

Información Financiera Total: \$ 400 \$ 400 \$ 400

**Descripción del Avance:**

Bien/ Servicio/ actividad entregado	Unidad	Cantidad Planeada	Cantidad Ejecutada	Eficacia Producto
AS57AA Estudiantes beneficiados	Número	18	14	78%

**Proyecto: 150458 - 16pp6-promoción y apoyo a los estudiantes para el acceso a la educación superior**

**Síntesis Proyecto:** Eficacia : 73% Ejec. Financiera : 100% Índice de gestión del Proyecto (Eficacia \* Ejec Fra): 73%

Transferencias Municipio: Ppto Inicial (mill de \$): \$ 580 Ppto Ajustado (mill de \$): \$ 580 Ejec. Financiera (mill de \$): \$ 580

Recursos Propios: Ppto Inicial (mill de \$): \$ 580 Ppto Ajustado (mill de \$): \$ 580 Ejec. Financiera (mill de \$): \$ 580

Información Financiera Total: \$ 1.160 \$ 1.160 \$ 1.160

**Descripción del Avance:**

Bien/ Servicio/ actividad entregado	Unidad	Cantidad Planeada	Cantidad Ejecutada	Eficacia Producto
AS58AA Estudiantes beneficiados	Número	26	19	73%

**Proyecto: 150459 - 16pp7-promoción y apoyo a los estudiantes para el acceso a la educación superior**

**Síntesis Proyecto:** Eficacia : 25% Ejec. Financiera : 99% Índice de gestión del Proyecto (Eficacia \* Ejec Fra): 25%

Transferencias Municipio: Ppto Inicial (mill de \$): \$ 410 Ppto Ajustado (mill de \$): \$ 410 Ejec. Financiera (mill de \$): \$ 410

<b>Recursos Propios:</b>	<b>Ppto Inicial (mill de \$):</b>	\$ 410	<b>Ppto Ajustado (mill de \$):</b>	\$ 410	<b>Ejec. Financiera (mill de \$):</b>	\$ 398
<b>Información FinancieraTotal:</b>		\$ 820		\$ 820		\$ 808

**Descripción del Avance:**

Bien/ Servicio/ actividad entregado	Unidad	Cantidad Planeada	Cantidad Ejecutada	Eficacia Producto
AS59AA Estudiantes beneficiados	Número	16	4	25%

**Proyecto: 150460 - 16pp8-promoción y apoyo a los estudiantes para el acceso a la educación superior**

**Síntesis Proyecto:** Eficacia : 19% Ejec. Financiera : 100% Índice de gestión del Proyecto (Eficacia \* Ejec Fra): 19%

<b>Transferencias Municipio:</b>	<b>Ppto Inicial (mill de \$):</b>	\$ 810	<b>Ppto Ajustado (mill de \$):</b>	\$ 810	<b>Ejec. Financiera (mill de \$):</b>	\$ 810
----------------------------------	-----------------------------------	--------	------------------------------------	--------	---------------------------------------	--------

<b>Recursos Propios:</b>	<b>Ppto Inicial (mill de \$):</b>	\$ 810	<b>Ppto Ajustado (mill de \$):</b>	\$ 810	<b>Ejec. Financiera (mill de \$):</b>	\$ 804
--------------------------	-----------------------------------	--------	------------------------------------	--------	---------------------------------------	--------

<b>Información FinancieraTotal:</b>		\$ 1.620		\$ 1.620		\$ 1.614
-------------------------------------	--	----------	--	----------	--	----------

**Descripción del Avance:**

Bien/ Servicio/ actividad entregado	Unidad	Cantidad Planeada	Cantidad Ejecutada	Eficacia Producto
AS60AA Estudiantes beneficiados	Número	36	7	19%

**Proyecto: 150461 - 16pp10-promoción y apoyo a los estudiantes para el acceso a la educación superior**

**Síntesis Proyecto:** Eficacia : 44% Ejec. Financiera : 99% Índice de gestión del Proyecto (Eficacia \* Ejec Fra): 44%

<b>Transferencias Municipio:</b>	<b>Ppto Inicial (mill de \$):</b>	\$ 400	<b>Ppto Ajustado (mill de \$):</b>	\$ 400	<b>Ejec. Financiera (mill de \$):</b>	\$ 400
----------------------------------	-----------------------------------	--------	------------------------------------	--------	---------------------------------------	--------

<b>Recursos Propios:</b>	<b>Ppto Inicial (mill de \$):</b>	\$ 400	<b>Ppto Ajustado (mill de \$):</b>	\$ 400	<b>Ejec. Financiera (mill de \$):</b>	\$ 395
--------------------------	-----------------------------------	--------	------------------------------------	--------	---------------------------------------	--------

<b>Información FinancieraTotal:</b>		\$ 800		\$ 800		\$ 795
-------------------------------------	--	--------	--	--------	--	--------

**Descripción del Avance:**

Bien/ Servicio/ actividad entregado	Unidad	Cantidad Planeada	Cantidad Ejecutada	Eficacia Producto
AS61AA Estudiantes beneficiados	Número	18	8	44%

**Proyecto: 150462 - 16pp11-promoción y apoyo a los estudiantes para el acceso a la educación superior**

**Síntesis Proyecto:** Eficacia : 69% Ejec. Financiera : 99% Índice de gestión del Proyecto (Eficacia \* Ejec Fra): 68%

<b>Transferencias Municipio:</b>	<b>Ppto Inicial (mill de \$):</b>	\$ 350	<b>Ppto Ajustado (mill de \$):</b>	\$ 350	<b>Ejec. Financiera (mill de \$):</b>	\$ 350
----------------------------------	-----------------------------------	--------	------------------------------------	--------	---------------------------------------	--------

<b>Recursos Propios:</b>	<b>Ppto Inicial (mill de \$):</b>	\$ 350	<b>Ppto Ajustado (mill de \$):</b>	\$ 350	<b>Ejec. Financiera (mill de \$):</b>	\$ 346
--------------------------	-----------------------------------	--------	------------------------------------	--------	---------------------------------------	--------

<b>Información FinancieraTotal:</b>		\$ 700		\$ 700		\$ 696
-------------------------------------	--	--------	--	--------	--	--------

**Descripción del Avance:**

Bien/ Servicio/ actividad entregado	Unidad	Cantidad Planeada	Cantidad Ejecutada	Eficacia Producto
AS62AA Estudiantes beneficiados	Número	16	11	69%

**Proyecto: 150463 - 16pp12-promoción y apoyo a los estudiantes para el acceso a la educación superior**

**Síntesis Proyecto:** Eficacia : 18% Ejec. Financiera : 100% Índice de gestión del Proyecto (Eficacia \* Ejec Fra): 18%

**Transferencias Municipio:** Ppto Inicial (mill de \$): \$ 750 Ppto Ajustado (mill de \$): \$ 750 Ejec. Financiera (mill de \$): \$ 750

**Recursos Propios:** Ppto Inicial (mill de \$): \$ 0 Ppto Ajustado (mill de \$): \$ 0 Ejec. Financiera (mill de \$): \$ 0

**Información FinancieraTotal:** \$ 750 \$ 750 \$ 750

**Descripción del Avance:**

Bien/ Servicio/ actividad entregado	Unidad	Cantidad Planeada	Cantidad Ejecutada	Eficacia Producto
AS63AA Estudiantes beneficiados	Número	33	6	18%

**Proyecto: 150464 - 16pp13-camino a la educación superior sapiencia**

**Síntesis Proyecto:** Eficacia : 61% Ejec. Financiera : 99% Índice de gestión del Proyecto (Eficacia \* Ejec Fra): 60%

**Transferencias Municipio:** Ppto Inicial (mill de \$): \$ 400 Ppto Ajustado (mill de \$): \$ 400 Ejec. Financiera (mill de \$): \$ 400

**Recursos Propios:** Ppto Inicial (mill de \$): \$ 400 Ppto Ajustado (mill de \$): \$ 400 Ejec. Financiera (mill de \$): \$ 389

**Información FinancieraTotal:** \$ 800 \$ 800 \$ 789

**Descripción del Avance:**

Bien/ Servicio/ actividad entregado	Unidad	Cantidad Planeada	Cantidad Ejecutada	Eficacia Producto
AS64AA Estudiantes beneficiados	Número	18	11	61%

**Proyecto: 150465 - 16pp14-camino a la educación superior en el poblado**

**Síntesis Proyecto:** Eficacia : 60% Ejec. Financiera : 100% Índice de gestión del Proyecto (Eficacia \* Ejec Fra): 60%

**Transferencias Municipio:** Ppto Inicial (mill de \$): \$ 1.000 Ppto Ajustado (mill de \$): \$ 1.000 Ejec. Financiera (mill de \$): \$ 1.000

**Recursos Propios:** Ppto Inicial (mill de \$): \$ 0 Ppto Ajustado (mill de \$): \$ 0 Ejec. Financiera (mill de \$): \$ 0

**Información FinancieraTotal:** \$ 1.000 \$ 1.000 \$ 1.000

**Descripción del Avance:**

Bien/ Servicio/ actividad entregado	Unidad	Cantidad Planeada	Cantidad Ejecutada	Eficacia Producto
AS65AA Estudiantes beneficiados	Número	45	27	60%

**Proyecto: 150466 - 16pp15-promoción y apoyo a los estudiantes para el acceso a la educación superior**

**Síntesis Proyecto:** Eficacia : 58% Ejec. Financiera : 100% Índice de gestión del Proyecto (Eficacia \* Ejec Fra): 58%

**Transferencias Municipio:** Ppto Inicial (mill de \$): \$ 540 Ppto Ajustado (mill de \$): \$ 540 Ejec. Financiera (mill de \$): \$ 540

**Recursos Propios:** Ppto Inicial (mill de \$): \$ 0 Ppto Ajustado (mill de \$): \$ 0 Ejec. Financiera (mill de \$): \$ 0  
**Información FinancieraTotal:** \$ 540 \$ 540 \$ 540

**Descripción del Avance:**

Bien/ Servicio/ actividad entregado	Unidad	Cantidad Planeada	Cantidad Ejecutada	Eficacia Producto
AS66AA Estudiantes beneficiados	Número	24	14	58%

**Proyecto:** 150467 - 16pp16-promoción y apoyo a los estudiantes para el acceso a la educación superior

**Síntesis Proyecto:** Eficacia : 0% Ejec. Financiera : 100% Índice de gestión del Proyecto (Eficacia \* Ejec Fra): 0%

**Transferencias Municipio:** Ppto Inicial (mill de \$): \$ 416 Ppto Ajustado (mill de \$): \$ 416 Ejec. Financiera (mill de \$): \$ 416

**Recursos Propios:** Ppto Inicial (mill de \$): \$ 0 Ppto Ajustado (mill de \$): \$ 0 Ejec. Financiera (mill de \$): \$ 0

**Información FinancieraTotal:** \$ 416 \$ 416 \$ 416

**Descripción del Avance:**

Bien/ Servicio/ actividad entregado	Unidad	Cantidad Planeada	Cantidad Ejecutada	Eficacia Producto
AS67AA Estudiantes beneficiados	Número	19	0	0%

**Observación B / S:** La comuna 16-Belen, no priorizo recursos para la convocatoria del primer semestre de 2016

**Proyecto:** 150468 - 16pp50-promoción y apoyo a los estudiantes para el acceso a la educación superior

**Síntesis Proyecto:** Eficacia : 55% Ejec. Financiera : 100% Índice de gestión del Proyecto (Eficacia \* Ejec Fra): 55%

**Transferencias Municipio:** Ppto Inicial (mill de \$): \$ 450 Ppto Ajustado (mill de \$): \$ 450 Ejec. Financiera (mill de \$): \$ 450

**Recursos Propios:** Ppto Inicial (mill de \$): \$ 0 Ppto Ajustado (mill de \$): \$ 0 Ejec. Financiera (mill de \$): \$ 0

**Información FinancieraTotal:** \$ 450 \$ 450 \$ 450

**Descripción del Avance:**

Bien/ Servicio/ actividad entregado	Unidad	Cantidad Planeada	Cantidad Ejecutada	Eficacia Producto
AS68AA Estudiantes beneficiados	Número	20	11	55%

**Proyecto:** 150469 - 16pp60-promoción y apoyo a los estudiantes para el acceso a la educación superior

**Síntesis Proyecto:** Eficacia : 73% Ejec. Financiera : 100% Índice de gestión del Proyecto (Eficacia \* Ejec Fra): 73%

**Transferencias Municipio:** Ppto Inicial (mill de \$): \$ 250 Ppto Ajustado (mill de \$): \$ 250 Ejec. Financiera (mill de \$): \$ 250

**Recursos Propios:** Ppto Inicial (mill de \$): \$ 250 Ppto Ajustado (mill de \$): \$ 250 Ejec. Financiera (mill de \$): \$ 250

**Información FinancieraTotal:** \$ 500 \$ 500 \$ 500

**Descripción del Avance:**

Bien/ Servicio/ actividad entregado	Unidad	Cantidad Planeada	Cantidad Ejecutada	Eficacia Producto
-------------------------------------	--------	-------------------	--------------------	-------------------



**Proyecto: 150470 - 16pp70-promoción y apoyo a los estudiantes para el acceso a la educación superior**

**Síntesis Proyecto:** Eficacia : 43% Ejec. Financiera : 100% Índice de gestión del Proyecto (Eficacia \* Ejec Fra): 43%

Transferencias Municipio: Ppto Inicial (mill de \$): \$ 667 Ppto Ajustado (mill de \$): \$ 667 Ejec. Financiera (mill de \$): \$ 667

Recursos Propios: Ppto Inicial (mill de \$): \$ 667 Ppto Ajustado (mill de \$): \$ 667 Ejec. Financiera (mill de \$): \$ 667

Información FinancieraTotal: \$ 1.333 \$ 1.333 \$ 1.333

**Descripción del Avance:**

Bien/ Servicio/ actividad entregado	Unidad	Cantidad Planeada	Cantidad Ejecutada	Eficacia Producto
AS70AA Estudiantes beneficiados	Número	30	13	43%

**Proyecto: 150471 - 16pp80-promoción y apoyo a los estudiantes para el acceso a la educación superior**

**Síntesis Proyecto:** Eficacia : 63% Ejec. Financiera : 100% Índice de gestión del Proyecto (Eficacia \* Ejec Fra): 63%

Transferencias Municipio: Ppto Inicial (mill de \$): \$ 359 Ppto Ajustado (mill de \$): \$ 359 Ejec. Financiera (mill de \$): \$ 359

Recursos Propios: Ppto Inicial (mill de \$): \$ 0 Ppto Ajustado (mill de \$): \$ 0 Ejec. Financiera (mill de \$): \$ 0

Información FinancieraTotal: \$ 359 \$ 359 \$ 359

**Descripción del Avance:**

Bien/ Servicio/ actividad entregado	Unidad	Cantidad Planeada	Cantidad Ejecutada	Eficacia Producto
AS71AA Estudiantes beneficiados	Número	16	10	63%

**Proyecto: 150472 - 16pp90-promoción y apoyo a los estudiantes para el acceso a la educación superior**

**Síntesis Proyecto:** Eficacia : 67% Ejec. Financiera : 99% Índice de gestión del Proyecto (Eficacia \* Ejec Fra): 66%

Transferencias Municipio: Ppto Inicial (mill de \$): \$ 468 Ppto Ajustado (mill de \$): \$ 468 Ejec. Financiera (mill de \$): \$ 468

Recursos Propios: Ppto Inicial (mill de \$): \$ 468 Ppto Ajustado (mill de \$): \$ 468 Ejec. Financiera (mill de \$): \$ 459

Información FinancieraTotal: \$ 936 \$ 936 \$ 927

**Descripción del Avance:**

Bien/ Servicio/ actividad entregado	Unidad	Cantidad Planeada	Cantidad Ejecutada	Eficacia Producto
AS72AA Estudiantes beneficiados	Número	21	14	67%



# Agencia de Alianzas Público Privadas - APP

Resumen sobre el comportamiento físico y financiero a Agosto 31 de 2016

**Gráfico No. 1 - Ejecución Financiera (mill de \$)**

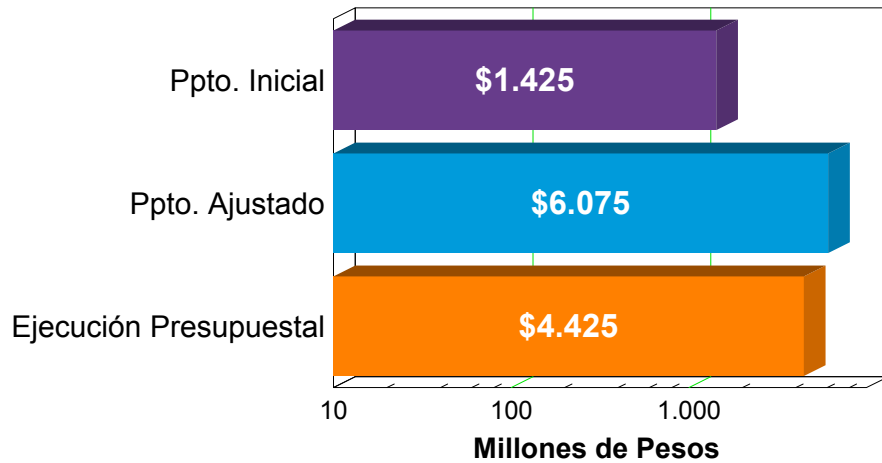

**Gráfico No. 2 - Detalle Presupuesto**

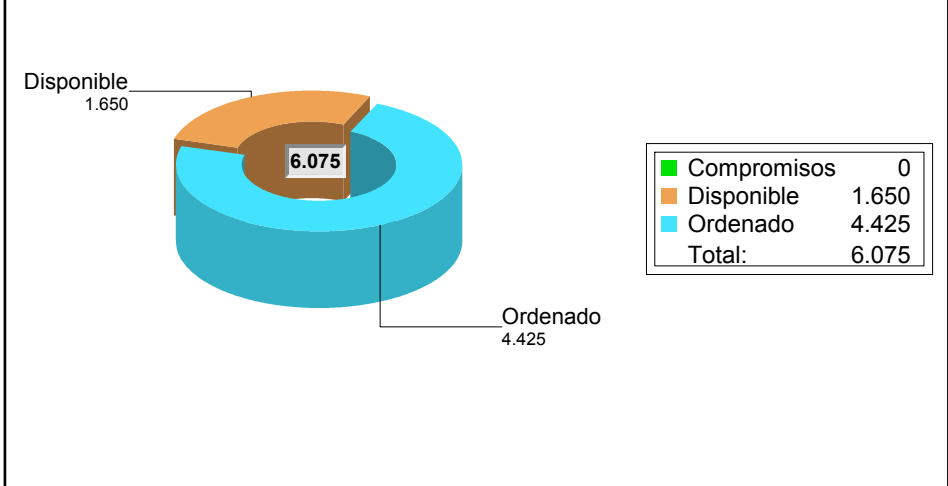

La Ejecución presupuestal al mes de Agosto comprende pagos, compromisos y facturas

**Gráfico No. 3 - Ejecución Física (%)**

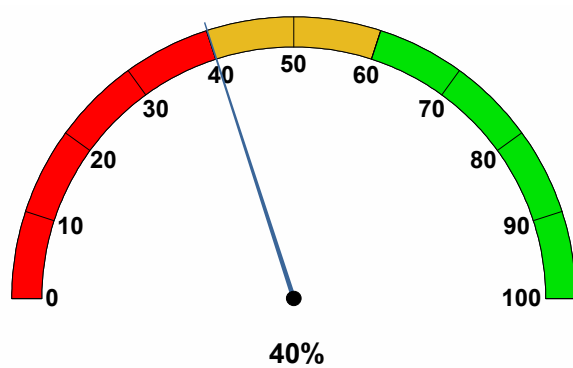

**Gráfico No. 4 - Ejecución Financiera (%)**

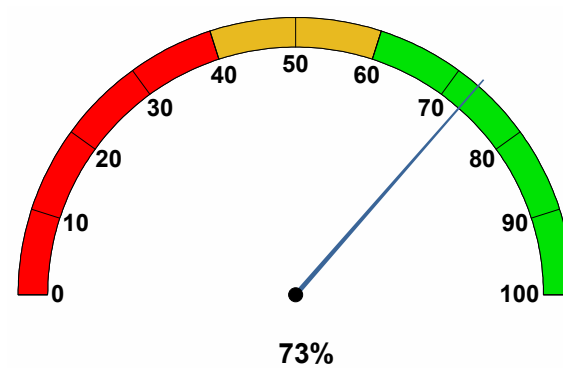

**Gráfico No. 5 - Indice de Gestion de Proyectos (%)**

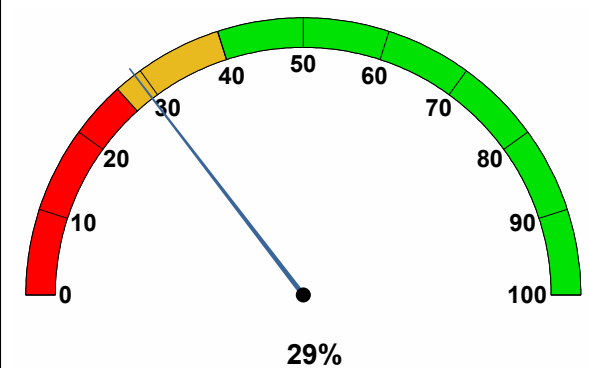



# 1. Proyectos de Iniciativa Institucional

<b>Dimensión:</b>	1	- Creemos en la confianza ciudadana
<b>Reto:</b>	1.3	- Medellín bien administrado
<b>Programa:</b>	1.3.3	- Excelente manejo de las finanzas y los recursos públicos
<b>Proyecto PD:</b>	1.3.3.4	Medellín le apuesta a las APP's
<b>Proyecto:</b>	130419	- Estructuración de proyectos alianzas público privadas

**Síntesis Proyecto:** Eficacia : 40% Ejec. Financiera : 73% Índice de gestión del Proyecto (Eficacia \* Ejec Fra): 29%

**Información Financiera:** Ppto Inicial (mill de \$): \$ 1.425 Ppto Ajustado (mill de \$): \$ 6.075 Ejec. Financiera (mill de \$): \$ 4.425

## Descripción del Avance:

Bien/ Servicio/ actividad entregado	Unidad	Cantidad Planeada	Cantidad Ejecutada	Eficacia Producto
AP19BC Asesoría en la gestión de proy. de app	Porcentaje	100	60	60%
<b>Observación B / S:</b> Prestación de Servicios Profesionales para el apoyo en la asesoría de proyectos de la Agencia APP.				
AP19BF Desarrollo tecnológico de la agencia app	Porcentaje	100	60	60%
<b>Observación B / S:</b> Servicios y soporte técnico para los aplicativos Presupuesto y Tesorería, Contabilidad, Medios y Nómina del software Aries para la Agencia APP. Adquisición de licencias de software y dispositivos de almacenamiento. Equipos de cómputo requeridos para la Agencia APP Equipos de impresión y antivirus Renovación del servicio del sistema integrado de comunicación Google Apps para la Agencia APP				
AP19BG Adecuación espacios físicos agencia app	Porcentaje	100	60	60%
<b>Observación B / S:</b> Reformas locativas en la nueva sede de la Agencia.				
AP19BH Talleres y programas sobre agencia app	Número	2	4	200%
<b>Observación B / S:</b> Se ha participado en cuatro eventos: Tertulia Cluster Construcción de la Cámara de Comercio de Medellín en abril 05/2016 con el tema "Panorama de oportunidades en APP de Infraestructura social", Conversatorio Oportunidades para el Sector de la Construcción de Camacol en mayo 11/2016 con el tema "Oportunidades en Alianzas Público Privadas", Foro Climate Business Forum 2016 de la IFC en junio 15/2016 con el tema "El futuro de las Ciudades Sostenibles en Latino América y el Caribe" y EXPOCAMACOL 2016.				
AP19BI Alianz y/o asocia públ priv promovidas	Número	4	1	25%
<b>Observación B / S:</b> Respecto a la iniciativa Privada, la entidad se encuentra evaluando la prefactibilidad según el termino de Ley que se tiene para hacerlo. En cuanto a las iniciativas Públicas, la entidad se encuentra en proceso de firma de contratos y/o convenios, que darán inicio a la estructuración. La Agencia en conjunto con Terminales ya realizó el diagnostico actual para realizar el traslado de Terminal del Sur.				
AP19BJ Ges trasl terminal sur a centralidad sur	Porcentaje	10	10	100%
<b>Observación B / S:</b> Ya se tiene el diagnostico actual de la situación, se estan sosteniendo reuniones con Terminales, el Metro y el Area Metropolitana para definir rol de cada uno.				
AP19BK Ges conexión bajo el aerop olaya herrera	Porcentaje	25	5	20%
<b>Observación B / S:</b> Se cuenta con firma de un convenio interadministrativo con la Agencia Nacional de Infraestructura (ANI) para contar con su apoyo durante la estructuración y Ejecución del proyecto.				
AP19BL Ges cualifi fachadas de paisaje urbano	Porcentaje	100	20	20%
<b>Observación B / S:</b> - En Proceso de articulacion y definicion de areas de interevncion con la SIF. - En Proceso de Planeación y elaboracion de los estudios previos, analisis del sector, estudio mercado, matriz de riesgo para diseños.				
AP19BM Ges mej esp púb áre y cor rev estr y eco	Porcentaje	100	20	20%
<b>Observación B / S:</b> - En Proceso de articulacion y definicion de areas de interevncion con la SIF. - En Proceso de Planeación y elaboracion de los estudios previos, analisis del sector, estudio mercado, matriz de riesgo para diseños.				
AP19BN Ges aprovecha econ espa públ implement	Porcentaje	25	15	60%
<b>Observación B / S:</b> Esta en etapa de fortalecimiento y de inicio de ejecución el instrumento.				
AP19BO Plan maes aprovecha econ publici impleme	Porcentaje	10	2	20%

**Observación B / S:** Esta en revision la norma que daría pie a la formulacion del plan maestro de publicidad.  
El decreto que tenia las facultades no se firmo y se dividio en tres.

AP19BP	Ges restauración área interes patrimonia	Porcentaje	100	6	6%
<b>Observación B / S:</b>	En Proceso de Planeación, elaboracion de los estudios previos y articulacion con la SIF. Se esta formulando el convenio marco para la intrevencion integral del centro con la SIF - APP - EDU - Gerencia del Centro - DAP				
AP19BQ	Ges mejora fachadas paisaj urbano centro	Porcentaje	100	45	45%
<b>Observación B / S:</b>	En proceso de estructuración, planeacion, articulacion con la SIF - EDU - APP - y firma de convenio marco en parque de Bolivar En proceso de negociación y firma de acuerdos con privados Junín I				
AP19BR	Ges mej esp púb áre cor re est y eco cen	Porcentaje	100	45	45%
<b>Observación B / S:</b>	En proceso de estructuración, planeacion, articulacion con la SIF - EDU - APP - y firma de convenio marco en parque de Bolivar En proceso de negociación y firma de acuerdos con privados Junín I				
AP19BS	Oportunidades inmobiliarias generadas	Número	1	0	0%
<b>Observación B / S:</b>	Se esta realizando la viabilidad de oportunidad inmobiliaria en 7 activos de la Alcaldía de Medellín con potencial de proyecto inmobiliario.				
AP19BT	Proyectos inmobiliarios gestionados	Número	1	0	0%
<b>Observación B / S:</b>	Se esta realizando la viabilidad de estructuración del negocio inmobiliario para 8 proyectos con potencial de maximización del valor del activo.				

# Museo Casa de la Memoria

Resumen sobre el comportamiento físico y financiero a Agosto 31 de 2016

### Gráfico No. 1 - Ejecución Financiera (mill de \$)

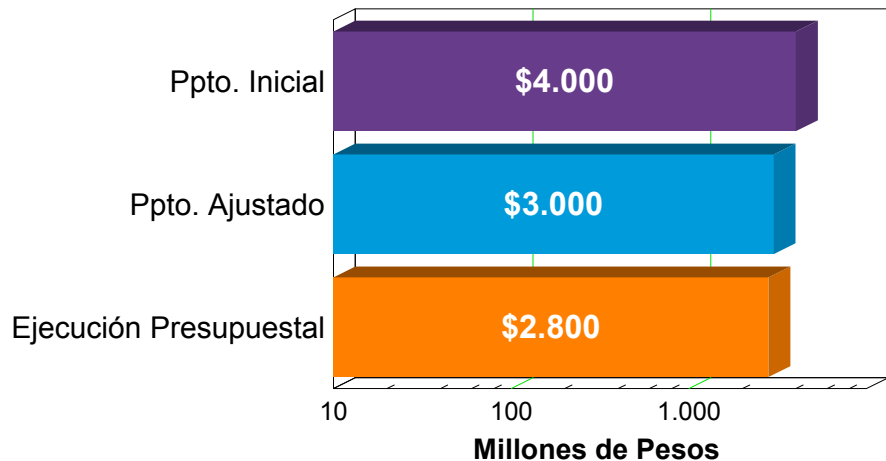

### Gráfico No. 2 - Detalle Presupuesto

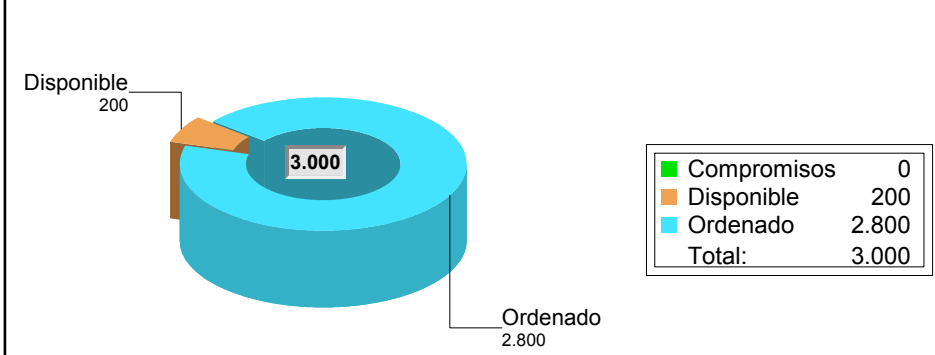

La Ejecución presupuestal al mes de Agosto comprende pagos, compromisos y facturas

### Gráfico No. 3 - Ejecución Física (%)

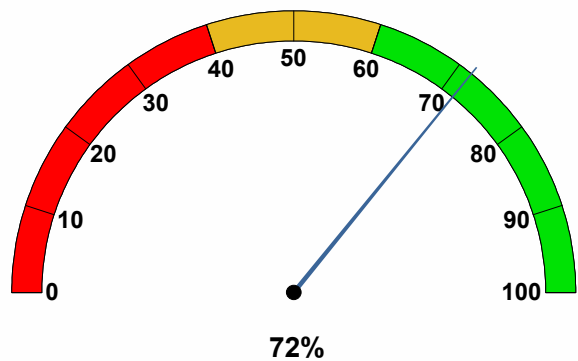

### Gráfico No. 4 - Ejecución Financiera (%)

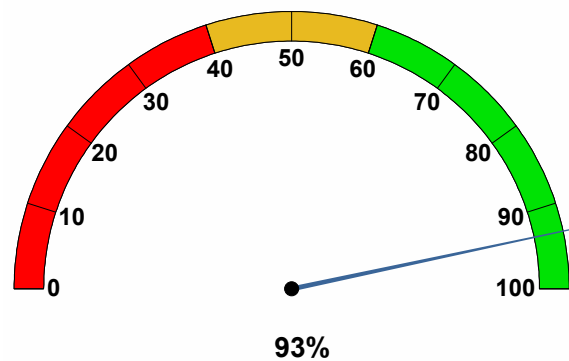

### Gráfico No. 5 - Indice de Gestion de Proyectos (%)

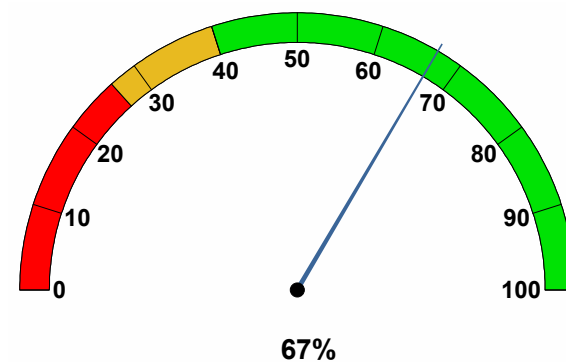





## 1. Proyectos de Iniciativa Institucional

<b>Dimensión:</b>	2	- Para recuperar juntos la seguridad y la convivencia ciudadana
<b>Reto:</b>	2.3	- Medellín cuenta con vos para construir la paz en el territorio
<b>Programa:</b>	2.3.3	- Memoria para la construcción de la paz
<b>Proyecto PD:</b>	2.3.3.1	Construcción participativa de memorias territoriales
<b>Proyecto:</b>	150047	- Fortalecimiento museo casa de la memoria

**Síntesis Proyecto:** Eficacia : 72% Ejec. Financiera : 93% Índice de gestión del Proyecto (Eficacia \* Ejec Fra): 67%

**Información Financiera:** Ppto Inicial (mill de \$): \$ 4.000 Ppto Ajustado (mill de \$): \$ 3.000 Ejec. Financiera (mill de \$): \$ 2.800

### Descripción del Avance:

Bien/ Servicio/ actividad entregado	Unidad	Cantidad Planeada	Cantidad Ejecutada	Eficacia Producto
MM47AA Agendas académ.en clave memoria producida	Número	4	2	50%
MM47AB Exposici. y producc.museográficas realiz	Número	5	4	80%
MM47AC Participantes de procesos pedagógicos	Número	880	738	84%
MM47AE Visitantes del museo casa de la memoria	Número	14.000	13.066	93%
MM47AF Inv. y construcciones de memoria	Número	4	1	25%
<b>Observación B / S:</b> El Museo Casa de la Memoria con corte a 31 de agosto solo ha culminado la investigación "Niñez entre el conflicto y la esperanza", la cual se encuentra reportada en el Plan de Acción. Actualmente se encuentra desarrollando las siguientes tres Investigaciones, las cuales se tienen proyectadas finalizar en las siguientes fechas:				
- Narrativas del Desplazamiento como construcción de identidad (13 julio - 14 de octubre de 2016)				
- Imaginarios de Vida en Paz (junio - octubre 2016)				
- Sistematización experiencia de Ana Frank y Caminata por la Memoria (Noviembre - diciembre 2016)				
MM47AG Actores públi.y priv.que participan	Número	50	49	98%







Alcaldía de Medellín  
**Cuenta con vos**

#LaRutadeMedellin / [www.medellin.gov.co](http://www.medellin.gov.co)